

RELATÓRIO FOTOGRÁFICO

OBRA: CONCLUSÃO DOS SERVIÇOS REMANESCENTE DA OBRA DE CONSTRUÇÃO DA CÂMARA MUNICIPAL DE SIMOLÂNDIA



Figura 1: Imagem aérea edificação – Situação Atual



Figura 2: Imagem aérea edificação – Situação Atual



Figura 3: Imagem aérea edificação – Situação Atual



Figura 4: Imagem aérea edificação – Situação Atual



Figura 5: Interno Edificação – Situação Atual



Figura 6: Interno Edificação – Situação Atual



Figura 7: Interno Edificação – Situação Atual



Figura 8: Interno Edificação – Situação Atual



Figura 9: Externo Edificação – Situação Atual



Figura 10: Externo Edificação – Situação Atual



Figura 11: Interno Edificação – Situação Atual



Figura 12: Interno Edificação – Situação Atual



Figura 13: Interno Edificação – Situação Atual



Figura 14: Interno Edificação – Situação Atual



Figura 15: Interno Edificação – Situação Atual



Figura 16: Externo Edificação – Situação Atual



Figura 17: Externo Edificação – Situação Atual



Figura 18: Externo Edificação – Situação Atual



Figura 19: Externo Edificação – Situação Atual



Figura 20: Externo Edificação – Situação Atual

Simolândia/GO, 25 de novembro de 2025.

AMANDA SOARES DE
SOUZA
FREITAS: 03372452151

AMANDA SOARES DE SOUZA FREITAS

Engenheira Civil - CREA: 1018305246/D-GO

Assinado de forma digital por
AMANDA SOARES DE SOUZA
FREITAS: 03372452151
Dados: 2025.11.25 14:34:32 -03'00'



CÂMARA DE VEREADORES DE SIMOLÂNDIA-GO

DECLARAÇÃO DO REGIME TRIBUTÁRIO

OBRA: CONCLUSÃO DOS SERVIÇOS REMANESCENTE DA OBRA DE CONSTRUÇÃO DA CÂMARA MUNICIPAL DE SIMOLÂNDIA

ENDEREÇO: RUA 04, QUADRA 16, LOTE 08, JARDIM BRASIL – SIMOLÂNDIA/GO

Eu, **Amanda Soares de Souza Freitas**, engenheira Civil, regularmente registrada no CREA sob o nº 1018305246/D-GO, na qualidade de responsável técnica pela elaboração do orçamento referente à obra de **aos serviços remanescentes da obra de Construção da Câmara Municipal de Simolândia**, **DECLARO**, para fins de instrução do processo licitatório, que a planilha orçamentária apresentada foi elaborada sem a aplicação dos benefícios da desoneração tributária, conforme análise técnica e econômica realizada.

A adoção do regime **não desonerado** se justifica por apresentar **menor valor global**, revelando-se, portanto, **mais vantajosa** para a Administração Pública, nos termos do que dispõe a legislação vigente, em especial o princípio da economicidade.

Os valores apurados foram os seguintes:

Orçamento sem desoneração (mais vantajoso): R\$ 300.879,73 (trezentos mil, oitocentos e setenta e nove reais e setenta e três centavos);

Orçamento com desoneração: R\$ 304.888,87 (trezentos e quatro mil, oitocentos e oitenta e sete reais e oitenta e sete centavos).

Dessa forma, a opção pelo orçamento **sem desoneração** visa garantir maior eficiência na aplicação dos recursos públicos, respeitando os princípios constitucionais que regem a Administração Pública.

AMANDA SOARES DE
SOUZA
FREITAS:03372452151

Assinado de forma digital por
AMANDA SOARES DE SOUZA
FREITAS:03372452151
Dados: 2025.11.25 14:54:57 -03'00'

AMANDA SOARES DE SOUZA FREITAS
Eng^a. Civil – CREA: 1018305246/D-GO



CÂMARA DE VEREADORES DE **SIMOLÂNDIA-GO**

EDITAL DE CONCORRENCIA PRESENCIAL Nº 01/2025	
Administração Pública Municipal	CÂMARA DE VEREADORES DO MUNICÍPIO DE SIMOLÂNDIA - GO
Modalidade - Forma	CONCORRENCIA PRESENCIAL
Amparo Legal	Lei 14.133/2021, art. 28, II.
Modo de Disputa	Aberto
Registro de Preço	Não
Data de divulgação no PNCP ¹	05/12/2025
Data de divulgação no Jornal ² Site do Município ³	05/12/2025 05/12/2025
Data de início de recebimento das propostas	05/12/2025 08:00 (horário de Brasília)
Data fim de recebimento de propostas	22/12/2025 07:59 (horário de Brasília)
Local	RUA 04, QUADRA 16, LOTE 08, JARDIM BRASIL – SIMOLÂNDIA/GO
Modo de Disputa	Aberto
Objeto	CONTRATAÇÃO DE EMPRESA ESPECIALIZADA PARA CONCLUSÃO DOS SERVIÇOS REMANESCENTE DA OBRA DE CONSTRUÇÃO DA CÂMARA MUNICIPAL DE SIMOLÂNDIA CONFORME CONDIÇÕES, QUANTIDADES E EXIGÊNCIAS ESTABELECIDAS NESTE EDITAL E SEUS ANEXOS.
Valor total	R\$ 300.879,73 (trezentos mil oitocentos e setenta e nove reais e setenta e três centavos).
Data da Sessão Pública	22/12/2025 09:00 (horário de Brasília)
Critério de Julgamento	Menor Preço por item
Preferência ME/EPP/Equiparadas	Não
Exclusividade ME/EPP/Equiparadas	Não



CÂMARA DE VEREADORES DE SIMOLÂNDIA-GO

CONCORRÊNCIA CÂMARA DE VEREADORES DO MUNICÍPIO DE SIMOLÂNDIA - GO CONCORRÊNCIA Nº 01/2025

Torna-se público, para conhecimento dos interessados, que a CÂMARA MUNICIPAL DE SIMOLÂNDIA, por meio do(a) Comissão Permanente de Licitações, sediada(a) RUA 04, QUADRA 16, LOTE 08, JARDIM BRASIL – SIMOLÂNDIA/GO, realizará licitação, na modalidade Concorrência, na forma PRESENCIAL, sob o regime por “**Empreitada de preço GLOBAL**”, do tipo “**Menor Preço GLOBAL**”, [Lei nº 14.133, de 1º de abril de 2021](#), e demais legislação aplicável e, ainda, de acordo com as condições estabelecidas neste Edital.

Data da Sessão Pública: **22/12/2025**

Hora Inicial: **09:00**

Local: **SALA RESERVADA DA CÂMARA**

Valor Estimado: **R\$ 300.879,73**

O Edital e os demais documentos complementares poderão ser obtidos gratuitamente no site da Câmara Municipal de Simolândia-Go, através do endereço eletrônico <https://www.simolandia.go.leg.br/>, ou solicitado através do email camaralegislativo281@gmail.com, e também poderá ser adquirido na Comissão de Licitações desta Câmara Municipal, em dias e horários de expediente, a partir da data de sua publicação.

Toda e qualquer alteração que possivelmente ocorrer neste Edital, tais como errata, adendo, suspensão ou revogação, deverá ser consultada pelos pretendentes licitantes no endereço eletrônico <https://acessoainformacao.simolandia.go.leg.br/cidadao/informacao/licitacoes> no site da Câmara Municipal de Simolândia-Go.

A Administração não se responsabilizará caso o pretendo licitante não acesse o e-mail informado ou não visualize a alteração no Site supracitado consequentemente desconhecendo o teor dos Avisos publicados.

1. DO OBJETO

1.1. O objeto da presente licitação é contratação de empresa especializada para **CONCLUSÃO DOS SERVIÇOS REMANESCENTE DA OBRA DE CONSTRUÇÃO DA CÂMARA MUNICIPAL DE SIMOLÂNDIA** conforme condições, quantidades e exigências estabelecidas neste Edital e seus anexos.

1.2. A licitação será realizada em grupo único, formado por 1 (um) itens global, conforme tabela constante no Termo de Referência/Projeto Básico, devendo o licitante oferecer proposta para todos os itens que o compõem.

2. DAS DISPOSIÇÕES PRELIMINARES

2.1. A Comissão de Contratação responsável pela condução do certame serão os CÂMARA MUNICIPAL DE SIMOLÂNDIA

ENDEREÇO: RUA 04, QUADRA 16, LOTE 08, JARDIM BRASIL – SIMOLÂNDIA/GO



CÂMARA DE VEREADORES DE SIMOLÂNDIA-GO

servidores Bruno Alves da Silva–Eva Lopes do Nascimento, auxiliar de serviços gerais, Membro, Flavio Pereira dos Santos, chefe de gabinete, Membro, designados pela Decreto n.º 07/2025.

2.2. A utilização da forma presencial na presente licitação se justifica, em face da existência de particularidade singular no tocante ao apoio logístico no CÂMARA MUNICIPAL de SIMOLÂNDIA, Goiás onde a localidade é dificultoso seu acesso, o reconhecimento in loco descomplexifica e favorecera o planejamento logístico, o qual ira deter de um profundo conhecimento dos serviços a serem executados.

2.3. A Lei 14.133/2021 também prevê, no parágrafo segundo do artigo 17 que as licitações serão realizadas preferencialmente sob a forma eletrônica, admitida a utilização da forma presencial, desde que motivada, devendo a sessão pública ser registrada em ata e gravada em áudio e vídeo.

2.4. Os pedidos de esclarecimentos deverão ser solicitados em até 3 (três) dias úteis anteriores a data de abertura do certame através de e-mail para o endereço eletrônico: camaralegislativo281@gmail.com em horário comercial das 07:30min às 11:30min e das 13:00hs às 17:00hs, indicando no preâmbulo da mensagem o CNPJ, Razão Social, número do Edital e nome do representante solicitante, se pessoa jurídica e CPF para pessoa física e disponibilizar as informações (endereço completo, telefone e e-mail) para envio de resposta.

2.5. A Agente de Contratação publicará na página eletrônica da CÂMARA MUNICIPAL DE SIMOLÂNDIA–GO: <https://www.simolandia.go.leg.br/>, as respostas aos questionamentos, avisos e comunicações pertinentes ao certame, cabendo ao interessado manter o acompanhamento diário quanto as atualizações das informações.

2.6. A(s) empresa(s) vencedora(s), se compromete a prestar e entregar a obra a CÂMARA MUNICIPAL DE SIMOLÂNDIA–GO dentro do melhor padrão de atendimento e de qualidade, conforme memorial descritivo e especificações técnicas contidas no Projeto Básico.

2.7. A execução da obra e serviços serão realizados conforme condições e especificações estabelecidas no edital e seus anexos.

2.8. O Regime de Execução será de **EMPREITADA GLOBAL, MENOR PREÇO GLOBAL**.

2.9. O **ENVELOPE Nº 1 – PROPOSTA** e as declarações complementares serão recebidos pela Agente de Contratação em sessão pública que será realizada no dia, horário e local indicados no preâmbulo deste edital, sendo conduzida pela Comissão de Contratação.

2.10. **OS DOCUMENTOS DE HABILITAÇÃO** serão exigidos a apresentação apenas do licitante mais bem classificado, nos termos do inciso II, artigo 63 da Lei Federal 14.133/2021.

2.11. As empresas interessadas em participar do certame poderão, obter o Edital pelo site: <https://www.simolandia.go.leg.br/>, dúvidas poderão ser informadas através do e-mail: camaralegislativo281@gmail.com, os dados básicos de cadastramento (Razão Social, Endereço, CNPJ, Telefone Comercial, Pessoa de Contato e telefones).

2.12. O presente Edital se submete integralmente ao disposto nos Artigos 42, 43, 44, 45 e 46 da Lei Complementar n.º 123, de 14 de dezembro de 2006, assegurando o direito de prioridade para a Microempresa e Empresa de Pequeno Porte, no critério do desempate,

CÂMARA MUNICIPAL DE SIMOLÂNDIA

ENDEREÇO: RUA 04, QUADRA 16, LOTE 08, JARDIM BRASIL – SIMOLÂNDIA/GO



CÂMARA DE VEREADORES DE SIMOLÂNDIA-GO

quando verificado ao final da disputa de preços, na forma do art. 60º, § 2º, da Lei nº 14.133, de 1º de abril de 2021.

2.13. Será concedida vistas de toda a documentação apresentada, de maneira individual, para cada um dos licitantes.

2.14. O valor estimado global da licitação será de: R\$ 300.879,73 (trezentos mil oitocentos e setenta e nove reais e setenta e três centavos).

3. DA DOTAÇÃO ORÇAMENTARIA

3.1. As despesas decorrentes da execução da obra a que se refere o presente Edital correrão por conta de recursos provenientes do Orçamento vigente da Câmara Municipal de Simolândia, que será consignado no Orçamento Programa vigente da seguinte dotação orçamentária:

OBRAS, INTAL. E EQUIPAMENTOS P/CÂMARA MUNICIPAL 01.031.2301.1-001

4. DAS CONDIÇÕES DE PARTICIPAÇÃO

4.1. **Participantes.** Poderão participar do certame todos os interessados cujo ramo de atividade seja compatível com o objeto desta licitação e que preencherem as condições e requisitos estabelecidos neste Edital e na legislação aplicável.

4.2. **Vedações.** Não poderão participar da presente licitação pessoas físicas ou jurídicas que estejam com o direito de licitar e contratar temporariamente suspenso com o Município de Simolândia-Go. ou que estejam diretas ou indiretamente nas condições previstas no artigo 14 da Lei Federal nº 14.133/2021.

4.2.1. Que não tenham representação legal no Brasil com poderes expressos para receber citação e responder administrativa ou judicialmente;

4.2.2. Que tenham sido proibidas de participar de licitações promovidas pela Administração Pública federal, estadual, municipal, direta e indireta, em virtude de prática de infração à ordem econômica, nos termos do artigo 38, inciso II, da Lei Federal nº 12.529/2011;

4.2.3. Que estejam proibidas de contratar com a Administração Pública em virtude de sanção restritiva de direito decorrente de infração administrativa ambiental, nos termos do art. 72, § 8º, inciso V, da Lei Federal nº 9.605/1998;

4.2.4. Que tenham sido declaradas inidôneas para contratar com a Administração Pública pelo Plenário do Tribunal de Contas dos Municípios do Estado de Goiás;

4.2.5. Que tenham sido suspensas temporariamente, impedidas ou declaradas inidôneas para licitar ou contratar com a Administração Pública estadual, direta e indireta, por desobediência à Lei de Acesso à Informação, nos termos do artigo 33, incisos IV e V, da Lei Federal nº 12.527/2011 e do artigo 74, incisos IV e V.

4.3. **Consórcios.** Será admitida a participação de empresas em consórcio, nos termos do artigo 15 da Lei Federal nº 14.133/2021.

4.3.1. O compromisso público ou particular de constituição do consórcio, subscrito pelos consorciados, deverá ser apresentado dentro do **ENVELOPE Nº 2 – HABILITAÇÃO** e incluir, pelo menos, os seguintes elementos:

CÂMARA MUNICIPAL DE SIMOLÂNDIA

ENDEREÇO: RUA 04, QUADRA 16, LOTE 08, JARDIM BRASIL – SIMOLÂNDIA/GO



CÂMARA DE VEREADORES DE SIMOLÂNDIA-GO

- a) Designação do consórcio e sua composição;
- b) Finalidade do consórcio;
- c) Prazo de duração do consórcio, que deve coincidir, no mínimo, com o prazo de vigência contratual;
- d) Endereço do consórcio e o foro competente para dirimir eventuais demandas entre os consorciados;
- e) Definição das obrigações e responsabilidades de cada consorciado e das prestações específicas, inclusive a proporção econômica e financeira da respectiva participação de cada consorciado em relação ao objeto licitado;
- f) Previsão de responsabilidade solidária de todos os consorciados pelos atos praticados pelo consórcio, tanto na fase de licitação quanto na de execução do contrato, abrangendo também os encargos fiscais, trabalhistas e administrativos referentes ao objeto da contratação;
- g) Indicação da empresa responsável pelo consórcio e seu respectivo representante legal, que terá poderes para receber citação o, interpor e desistir de recursos, firmar o contrato e praticar todos os demais atos necessários à participação na licitação e execução do objeto contratado;
- h) Compromisso subscrito pelas consorciadas de que o consórcio não terá a sua composição modificada sem a prévia e expressa anuência da Câmara Municipal até o cumprimento do objeto da contratação, mediante a emissão do termo de recebimento definitivo, observado o prazo de duração do consórcio, definido na alínea “c” deste item 4.3.1.

4.3.2. É vedada a participação de empresa consorciada, na mesma licitação, em mais de um consórcio ou isoladamente, nos termos do artigo 15, inciso IV, da Lei Federal nº 14.133/2021;

4.3.3. O licitante vencedor fica obrigado a promover, antes da celebração do contrato, a constituição e registro do consórcio, nos termos de seu compromisso de constituição.

4.3.4. Cada consorciado, individualmente, deverá atender as exigências relativas à habilitação jurídica e à regularidade fiscal e trabalhista previstas neste Edital.

4.4. Os interessados se farão representar na reunião licitatória de recebimento dos envelopes, por seus representantes legais, por meio de documento que comprove seus poderes, ou procurador bastante, munido de instrumento procuratório conferindo-lhe poderes para prática de todos os atos referentes ao processo, com a identificação da empresa de quem o emitiu;

4.5. Os documentos acima referidos deverão estar acompanhados de documento legível de identificação pessoal com fotografia para verificação no ato e deverão estar fora dos **Envelopes N.º 01 e N.º 02;**

4.6. É dispensável a procuração, na hipótese da empresa concorrente se fazer representar pelo próprio titular, no caso de firma individual, ou por sócio com poderes para representá-la, na licitação, através do Ato Constitutivo;

4.7. Uma mesma pessoa não poderá representar mais de uma empresa;

4.8. As empresas que não se fizerem representar ou que seus representantes não portem documentos que os credencie e/ou os identifiquem, não terão participação ativa durante a reunião, ou seja, não poderão assinar, rubricar documentos, apresentar impugnações, pedido de reconsideração ou recurso, quanto aos atos formais da Comissão, que só CÂMARA MUNICIPAL DE SIMOLÂNDIA

ENDEREÇO: RUA 04, QUADRA 16, LOTE 08, JARDIM BRASIL – SIMOLÂNDIA-GO



CÂMARA DE VEREADORES DE SIMOLÂNDIA-GO

poderão ser interpostos dentro das fases correspondentes, sob pena de preclusão.

5. FORMA DE APRESENTAÇÃO DO ENVELOPE DE PROPOSTA E DAS DECLARAÇÕES COMPLEMENTARES

5.1 O ENVELOPE Nº 1 – PROPOSTA deverá ser apresentado em envelope opaco, fechados e indevassável, rubricados no fecho e contendo em sua parte externa a identificação do licitante (razão social e CNPJ), a referência à Prefeitura Municipal de Matrinchã e o número deste Edital, conforme o exemplo:

ENVELOPE Nº 1 – PROPOSTA CONCORRÊNCIA N. 001/2025
CÂMARA MUNICIPAL DE SIMOLÂNDIA GOIÁS
(RAZÃO SOCIAL e CNPJ)
EMAIL E TELEFONE

Declarações complementares. Os licitantes deverão apresentar, **fora do envelope** indicado no item 5.1, as seguintes declarações complementares:

5.1.1. Declaração de pleno cumprimento dos requisitos de habilitação, em **FORMA DE APRESENTAÇÃO DO ENVELOPE DE PROPOSTA DAS DECLARAÇÕES COMPLEMENTARES** conformidade com o modelo constante do ANEXO II; E 5.1.2. Declaração assinada por profissional habilitado da área contábil, que ateste o atendimento pelo licitante dos índices econômicos previstos neste edital em conformidade com o modelo constante do **ANEXO III**;

5.1.3. Declaração de que suas propostas econômicas compreendem a integralidade dos custos para atendimento dos direitos trabalhistas assegurados na Constituição Federal, nas leis trabalhistas, nas normas infralegais, nas convenções coletivas de trabalho e nos termos de ajustamento de conduta vigentes em conformidade com o modelo constante do **ANEXO**;

5.1.4. No **ENVELOPE N.º 01 – PROPOSTA COMERCIAL**, deverá ainda conter o Comprovante de Garantia oferecido em qualquer das modalidades previstas no Art. 58 (“caput” e § 1º) e artigo 96, que será restituída após decorridos 10 (dez) dias úteis da assinatura do contrato pela licitante vencedora nos termos do § 1º do artigo 58, todos da Lei Federal n 14.133/21, no valor de R\$ 3.008,79 (três mil e oito reais e setenta e nove centavos) que corresponde a 1% do valor global estimado (item 2.14 deste Edital) da obra/serviços aqui licitados.

6. ENVELOPE Nº 1 – PROPOSTA

6.1. Conteúdo. **O ENVELOPE Nº 1 – PROPOSTA** deverá conter os seguintes documentos, todos assinados pelo representante legal do licitante ou por seu procurador, juntando-se cópia do respectivo instrumento de procuração:

6.1.1. Proposta de preço, conforme o modelo do ANEXO V.1, redigida em língua portuguesa (salvo quanto às expressões técnicas de uso corrente), com páginas numeradas sequencialmente, sem rasuras, emendas, borrões ou entrelinhas, contendo os seguintes elementos:

6.1.1.1 Nome, endereço e CNPJ do licitante;

6.1.1.2 Descrição de forma clara e sucinta do objeto da presente licitação;

6.1.1.3. Preço total para a execução do objeto, em moeda corrente nacional, em algarismos e por extenso, apurado à data de sua apresentação, sem inclusão de qualquer

CÂMARA MUNICIPAL DE SIMOLÂNDIA

ENDEREÇO: RUA 04, QUADRA 16, LOTE 08, JARDIM BRASIL – SIMOLÂNDIA-GO



CÂMARA DE VEREADORES DE SIMOLÂNDIA-GO

encargo financeiro ou previsão inflacionária.

6.1.4. Declaração, em conformidade com o modelo do **ANEXO V.3**, afirmando que a proposta foi elaborada de maneira independente e que o licitante conduz seus negócios de forma a coibir fraudes, corrupção e a prática de quaisquer outros atos lesivos à Administração Pública, nacional ou estrangeira, em atendimento à Lei Federal nº 12.846/2013.

6.2. Preços. Os preços incluem todos os Custos Diretos (CD) e Benefícios e Despesas Indiretas (BDI) que se refiram ao objeto licitado, tais como: materiais e mão-de-obra; serviços de terceiros aplicados à própria obra ou em atividade de apoio (p.e. vigilância e transporte); margem de lucro da proponente, locações de máquinas, equipamentos ou de imóveis e instalações auxiliares à obra; tarifas de água, energia elétrica e telecomunicações; seguros, legal ou contratualmente exigidos; encargos sociais e trabalhistas; tributos federais, estaduais e municipais incidentes sobre a atividade econômica ou a obra em si; multas aplicadas pela inobservância de normas e regulamentos; alojamentos e alimentação; vestuário e ferramentas; equipamentos de proteção individual e de segurança; depreciações e amortizações; despesas administrativas e de escritório; acompanhamento topográfico da obra; testes laboratoriais ou outros exigíveis por norma técnica, entre outros.

6.3. Validade da proposta. Na ausência de indicação expressa em sentido contrário no **ANEXO V.1**, o prazo de validade da proposta será de 60 (sessenta) dias contados a partir do último dia previsto para o recebimento dos envelopes.

6.3.1. Antes de expirar a validade original da proposta, a Agente de Contratação poderá solicitar à proponente que declare a sua intenção de prorrogar o prazo previsto no item anterior. As respostas se farão por escrito, preferencialmente por meio eletrônico.

6.3.2. Não será admitida a modificação da proposta pelo licitante que aceitar prorrogar a sua validade.

6.4. As propostas não poderão impor condições e deverão limitar-se ao objeto desta licitação, sendo desconsideradas quaisquer alternativas de preço ou quaisquer outras condições não previstas no Edital e nos seus anexos.

6.5. O licitante deverá arcar com o ônus decorrente de eventual equívoco no dimensionamento de sua proposta, inclusive quanto aos custos variáveis decorrentes de fatores futuros, mas que sejam previsíveis em seu ramo de atividade, tais como aumentos de custo de mão-de-obra decorrentes de negociação coletiva ou de dissídio coletivo de trabalho.

7. DOCUMENTOS DE HABILITAÇÃO

7.1. FORMA DE APRESENTAÇÃO

7.1.1. Envelope. **O ENVELOPE Nº. 2 - HABILITAÇÃO** deverá ser apresentado em envelope opaco, fechado e indevassável, rubricado no fecho e contendo em sua parte externa a identificação do licitante (razão social e CNPJ, telefone e e mail), a referência ao Município de Matrinchã – GO e o número deste Edital, conforme o

ENVELOPE Nº 2 – PROPOSTA CONCORRÊNCIA N. 001/2025
CÂMARA MUNICIPAL DE SIMOLÂNDIA GOIÁS
(RAZÃO SOCIAL e CNPJ)
TELEFONE E E-MAIL

CÂMARA MUNICIPAL DE SIMOLÂNDIA

ENDEREÇO: RUA 04, QUADRA 16, LOTE 08, JARDIM BRASIL – SIMOLÂNDIA/GO



CÂMARA DE VEREADORES DE SIMOLÂNDIA-GO

7.2. OS DOCUMENTOS DE HABILITAÇÃO serão exigidos apenas do licitante mais bem classificado, nos termos do inciso II, artigo 63 da lei federal 14.133 e item 8 deste edital, devendo ser apresentado os seguintes documentos:

7.2.1. Habilitação Jurídica

- a) Registro empresarial na Junta Comercial, no caso de empresário individual ou Empresa Individual de Responsabilidade Limitada – EIRELI;
- b) Ato constitutivo atualizado e registrado no Registro Civil de Pessoas Jurídicas, tratando-se de sociedade não empresária, acompanhado de prova da diretoria em exercício;
- c) Decreto de autorização, tratando-se de sociedade empresária estrangeira em funcionamento no País, e ato de registro ou autorização para funcionamento expedido pelo órgão competente, quando a atividade assim o exigir;

7.2.2. Regularidade fiscal e trabalhista

- a) Prova de inscrição no Cadastro Nacional de Pessoas Jurídicas, do Ministério da Fazenda (CNPJ);
- b) Certificado de regularidade do Fundo de Garantia por Tempo de Serviço (CRF – FGTS);
- c) Certidão negativa, ou positiva com efeitos de negativa, de débitos trabalhistas (CNDT);
- d) Certidão negativa, ou positiva com efeitos de negativa, de débitos relativos a Créditos Tributários Federais e à Dívida Ativa da União;
- e) Certidão emitida pela Fazenda Municipal da sede ou domicílio do licitante que comprove a regularidade de débitos tributários relativos ao Imposto sobre Serviços de Qualquer Natureza – ISSQN.

7.2.3. Qualificação econômico-financeira

7.2.3.1. Certidão negativa de falência, recuperação judicial ou extrajudicial, expedida pelo distribuidor da sede da pessoa jurídica;

- a.1). Caso o licitante esteja em recuperação judicial ou extrajudicial, deverá ser comprovado o acolhimento do plano de recuperação judicial ou a homologação do plano de recuperação extrajudicial, conforme o caso.
- a.2) Se o licitante não for sediado no Estado de Goiás, as certidões deverão vir acompanhadas de declaração oficial da autoridade judiciária competente, relacionando os distribuidores que, na Comarca de sua sede, tenham atribuição para expedir certidões negativas de falências, de recuperação judicial ou de execução patrimonial.

7.2.3.2. Balanço patrimonial e demonstrações contábeis dos dois últimos exercícios sociais, já exigíveis e apresentados na forma da lei, que comprovem a boa situação financeira da empresa, vedada a sua substituição por balancetes ou balanços provisórios, podendo ser atualizados por índices oficiais quando encerrados há mais de 3 (três) meses da data da apresentação da proposta;

- a.1) O balanço patrimonial deverá estar assinado por contador ou por outro profissional equivalente, devidamente registrado no Conselho Regional de Contabilidade;
- b.2) no caso de empresa constituída no exercício social vigente, admite-se a apresentação de balanço patrimonial e demonstrações contábeis referentes ao período de existência da sociedade;



CÂMARA DE VEREADORES DE SIMOLÂNDIA-GO

7.2.3.3. A comprovação da boa situação financeira da empresa a que se refere a alínea “b” será avaliada de forma objetiva pelos Índices de Liquidez Geral (LG), Solvência Geral (SG) e Liquidez Corrente (LC), maiores que 1 (um), resultantes da aplicação das fórmulas abaixo ao balanço patrimonial:

$$LG = \frac{\text{Ativo Circulante} + \text{Realizável a Longo Prazo}}{\text{Passivo Circulante} + \text{Passivo Não Circulante}}$$

$$SG = \frac{\text{Ativo Total}}{\text{Passivo Circulante} + \text{Passivo Não Circulante}}$$
$$LC = \frac{\text{Ativo Circulante}}{\text{Passivo Circulante}}$$

7.2.3.4. Comprovação que possui capital social mínimo ou patrimônio líquido mínimo equivalente a 10% (dez por cento) do valor da proposta inicial.

7.2.4. Relativo à capacidade técnica

a) Registro da Empresa no **CREA** ou **CAU**;

b) **CAPACITAÇÃO TÉCNICO-PROFISSIONAL**: cuja comprovação se fará mediante atestado emitido em nome de profissional (is) responsável (eis) técnico (s), dentro das atribuições profissionais inerentes ao objeto contratado, com as respectivas **CAT**-certidão de acervo técnico (expedidos por pessoa jurídica de direito público ou privado, atuante no mercado nacional), emitido em qualquer caso devidamente certificado pelo **CREA/CAU**, de características pertinentes ao objeto da licitação.

- Deverá comprovar através de um ou mais atestados, expedidos por pessoa jurídica de direito público ou privado, atuante no mercado nacional, acompanhados das respectivas certidões de acervo técnico (CATs – ATESTADOS TÉCNICOS), emitidas pelo CREA ou CAU, comprovando a responsabilidade técnica por obra com características semelhantes ao objeto deste edital.
- Caso o R.T. indicado não esteja no quadro técnico da empresa contratante, conforme contrato social e/ ou certidão de Registro e Quitação CREA, as CATs/atestados técnicos apresentados só serão aceitos se a empresa apresentar DECLARAÇÃO ASSINADA, assumindo o compromisso de que, caso seja vencedora do certame, o R.T. indicado integrará seu quadro técnico, mediante carteira de trabalho ou contrato de prestação de serviços.
- Para a comprovação de execução de obra ou serviços similares, poderão ser apresentados UM OU MAIS CATS/ATESTADOS TÉCNICOS, sendo aceitos trabalhos de características semelhantes ou de complexidade superior ao objeto da presente contratação;
- A referida comprovação dar-se-á através da apresentação de CATs / atestados técnicos profissionais fornecidos por pessoa jurídica de direito público ou privado devidamente registrados NO CREA OU CAU.
- Não será permitido que um Responsável Técnico represente mais de 01 (uma) empresa.

c) Declaração do Responsável Técnico, de que tem ciência do integral conteúdo deste Processo, que aceita participar desta contratação, concordância com o processo técnico de

CÂMARA MUNICIPAL DE SIMOLÂNDIA

ENDEREÇO: RUA 04, QUADRA 16, LOTE 08, JARDIM BRASIL – SIMOLÂNDIA-GO



CÂMARA DE VEREADORES DE SIMOLÂNDIA-GO

engenharia apresentado e que será o responsável técnico pela execução da obra nos termos constantes no processo técnico de engenharia.

d) A empresa participante deverá apresentar DECLARAÇÃO que a responsabilidade pela qualidade das obras, materiais e serviços executados ou fornecidos será da empresa construtora contratada.

e) A empresa deverá apresentar DECLARAÇÃO DE RESPONSABILIDADE que a obra deverá ser executada de conformidade com o processo técnico de engenharia fornecido pelo município.

- A Administração poderá, em qualquer fase do contrato, promover diligências no sentido de comprovar a veracidade das informações prestadas pela vencedora, sob pena de aplicação das sanções legais.

f) Carta de Apresentação da documentação da contratante, assinada por diretor, sócio ou representante da empresa com poderes para tal investidura devidamente comprovada, contendo informações e declarações conforme PROCESSO TECNICO DE ENGENHARIA.

g) Comprovação de disponibilidade mediante DECLARAÇÃO FORMAL, de disponibilidade de máquinas, equipamentos, pessoal técnico especializado, para execução do serviço objeto desta contratação.

- LEI 14133/21 – ART. 67- I - apresentação de profissional, devidamente registrado no conselho profissional competente, quando for o caso, detentor de atestado de responsabilidade técnica por execução de obra ou serviço de características semelhantes, para fins de contratação;
- LEI 14133/21 – ART. 67 - IV - prova do atendimento de requisitos previstos em lei especial, quando for o caso;
- LEI 14133/21 – ART. 67 - V - registro ou inscrição na entidade profissional competente, quando for o caso;
- LEI 14133/21 – ART. 67 - VI - declaração de que o licitante tomou conhecimento de todas as informações e das condições locais para o cumprimento das obrigações objeto da licitação.

7.2.5 Os atestados exigidos no subitem anterior, para serem aceitos, deverão ter as seguintes informações: O atestado de capacidade técnica, enquanto documento elaborado pelo contratante da empresa participante do certame deverá contar com a descrição das características técnicas das obras ou serviços e atestar a execução parcial ou total do objeto do contrato. Da mesma forma, que seja firmado por representante legal do contratante, indique sua data de emissão, mencione o documento de responsabilidade técnica expedido em razão das obras ou serviços executados (ART/RRT).

7.2.6 Quando da apresentação da documentação se a contratante for a matriz, todos os documentos deverão ser apresentados em nome e com CNPJ da matriz;

7.2.6.1 - Se a CONTRATANTE for a filial, todos os documentos deverão ser apresentados em nome e com o CNPJ da filial e, dentre estes, os documentos dos itens 2.2, 2.3 e 2.4 que em razão da centralização e certidão conjunta, deverão ser apresentados em nome e com CNPJ da matriz que abrangerá todas as suas filiais;

7.2.6.2 - Se a CONTRATANTE for a matriz e a fornecedora dos serviços a filial, os documentos deverão ser apresentados em nome e com CNPJ da matriz e da filial,



CÂMARA DE VEREADORES DE SIMOLÂNDIA-GO

simultaneamente, salvo os documentos dos itens 2.2, 2.3 e 2.4 que em razão da centralização e certidão conjunta deverão ser apresentados em nome e com CNPJ da matriz que abrangerá todas as suas filiais.

7.2.6.3 – Não serão aceitos pela comissão “protocolos de entrega” ou “solicitação de documento” em substituição aos documentos requeridos no presente Processo;

7.2.6.4 - As certidões apresentadas com a validade expirada acarretarão a inabilitação do proponente, salvo o disposto na Lei Complementar nº 123/2006. As Certidões que não possuírem prazo de validade, somente serão aceitas com data de emissão não superior a 60 (sessenta) dias consecutivos de antecedência da data prevista para abertura da Contratação.

7.2.6.5 – De toda documentação apresentada em fotocópia autenticada, suscitando dúvidas, poderá ser solicitado o original para conferência, no prazo de 24 (vinte quatro) horas.

7.2.6.6 – Também motivará a inabilitação para os atos subsequentes da contratação, falta de comprovação do ramo de atividade comercial vinculado aos objetos/serviços descritos neste Processo.

7.2.7. Certificado de visita técnica, conforme o modelo constante do ANEXO III.

7.2.7.1 A visita técnica tem como objetivo verificar as condições locais, avaliar a quantidade e a natureza dos trabalhos, materiais e equipamentos necessários à execução do objeto da licitação, permitindo aos interessados colher as informações e subsídios que julgarem necessários para a elaboração da sua proposta, de acordo com o que o próprio interessado julgar conveniente, não cabendo ao CÂMARA MUNICIPAL DE SIMOLÂNDIA – GO, nenhuma responsabilidade em função de insuficiência dos dados levantados por ocasião da visita técnica.

7.2.7.2 Poderão ser feitas tantas visitas técnicas quantas cada interessado considerar necessário. As visitas devem ser previamente agendadas através do E-mail: camaralegislativo281@gmail.com e poderão ser realizadas até o dia útil imediatamente anterior à sessão pública.

7.2.7.3 Competirá a cada interessado, quando da visita técnica, fazer-se acompanhar dos técnicos e especialistas que entender suficientes para colher as informações necessárias à elaboração da sua proposta.

7.2.7.4 As prospecções, investigações técnicas, ou quaisquer outros procedimentos que impliquem interferências no local em que serão prestados os serviços deverão ser previamente autorizados pela CÂMARA MUNICIPAL DE SIMOLÂNDIA – GO.

7.2.7.5 O interessado não poderá pleitear modificações nos preços, nos prazos ou nas condições contratuais, tampouco alegar quaisquer prejuízos ou reivindicar quaisquer benefícios sob a invocação de insuficiência de dados ou de informações sobre o local em que serão executados os serviços objeto da contratação.

7.2.7.6 Cada empresa interessada poderá participar da visita com, no máximo, 02 (dois) representantes legais, procuradores ou prepostos com poderes específicos ou representantes necessariamente por ela credenciados.

7.2.7.7 Comprovação de vínculo para efeitos de capacidade técnico profissional. A comprovação do vínculo profissional a que se refere a alínea “c” do subitem

7.2.4 pode se dar mediante a apresentação de contrato de trabalho, anotações da CTPS – Carteira de Trabalho e Previdência Social ou, no caso de prestador de serviços autônomo, CÂMARA MUNICIPAL DE SIMOLÂNDIA

ENDEREÇO: RUA 04, QUADRA 16, LOTE 08, JARDIM BRASIL – SIMOLÂNDIA/GO



CÂMARA DE VEREADORES DE SIMOLÂNDIA-GO

do respectivo contrato de prestação de serviços. No caso de sócio(s), deverá o licitante apresentar cópia do contrato social atualizado.

7.2.7.8 A visita técnica é **FACULTATIVA**, caso a Licitante não queira participar da visita, deverá apresentar, em substituição ao atestado de visita, declaração formal assinada pelo responsável técnico, sob as penalidades da lei, que tem pleno conhecimento das condições e peculiaridades inerentes à natureza dos trabalhos, e sobre o local do serviço, assumindo total responsabilidade por esta declaração, ficando impedida, no futuro, de pleitear por força do conhecimento declarado, quaisquer alterações contratuais, de natureza técnica e/ou financeira.

7.2.8. Declarações e outras comprovações

7.2.8.1. Declaração subscrita por representante legal do licitante, em conformidade com o modelo constante do **ANEXO IV**, atestando que:

a) está em situação regular perante o Ministério do Trabalho no que se refere a observância do disposto no inciso XXXIII do artigo 7.º da Constituição Federal, na forma do Decreto Estadual nº. 42.911/1998;

b) cumpre as normas relativas à saúde e segurança do trabalho; e

c) atenderá, na data da contratação, ao disposto no artigo 5º-C e se compromete a não disponibilizar empregado que incorra na vedação prevista no artigo 5º-D, ambos da Lei Federal nº 6.019/1974, com redação dada pela Lei Federal nº 13.467/2017. 7.2.8.2. Todas os modelos de declarações constantes do **ANEXO IV** deverão ser apresentados devidamente preenchidos, no envelope nº 2.

7.3 Disposições gerais sobre os documentos de habilitação

7.3.1. Forma de Apresentação. Os documentos necessários à habilitação poderão ser apresentados em original, em cópia autenticada ou em cópia simples que, à vista do original, será autenticada por membro da Comissão de Contratação na própria sessão pública.

7.3.2. Caso o objeto contratual venha a ser cumprido por filial do licitante, os documentos exigidos no item 8.1.2 deverão ser apresentados tanto pela matriz quanto pelo estabelecimento que executará o objeto do contrato.

7.3.3. Matriz e filiais. O licitante que se considerar isento ou imune de tributos relacionados ao objeto da licitação, cuja regularidade fiscal seja exigida no presente Edital, deverá comprovar tal condição mediante a apresentação de declaração emitida pela correspondente Fazenda do domicílio ou sede, ou outra equivalente, na forma da lei.

8. SESSÃO PÚBLICA DE ENTREGA DO ENVELOPE E DECLARAÇÕES COMPLEMENTARES

8.1. Credenciamento. No local, data e horário indicados no preâmbulo deste Edital, a Agente de Contratação instalará a sessão pública para receber os **ENVELOPES Nº 1 – PROPOSTA** e as declarações complementares a que se refere o subitem 5.2, e, na sequência, procederá ao credenciamento dos representantes dos licitantes.

8.1.1. O licitante poderá apresentar-se à sessão pública por intermédio de seu representante legal ou de pessoa devidamente credenciada, mediante procuração com poderes específicos para intervir em qualquer fase do procedimento licitatório, inclusive para interpor recursos ou desistir de sua interposição.

8.1.2. Os representantes deverão identificar-se exibindo documento oficial de CÂMARA MUNICIPAL DE SIMOLÂNDIA

ENDEREÇO: RUA 04, QUADRA 16, LOTE 08, JARDIM BRASIL – SIMOLÂNDIA-GO



CÂMARA DE VEREADORES DE SIMOLÂNDIA-GO

identificação, acompanhado do contrato social ou estatuto em vigor, do ato de designação dos dirigentes e do instrumento de procuração, quando for o caso, e outros documentos eventualmente necessários para a verificação dos poderes do outorgante e do mandatário.

8.1.3. É vedada a representação de mais de um licitante por uma mesma pessoa.

8.2. Participação na sessão pública. A sessão será pública e poderá ser assistida por qualquer pessoa, mas somente será admitida a manifestação dos representantes devidamente credenciados pela Agente de Contratação, na forma dos itens 8.1.1 a 8.1.3, não sendo permitidas atitudes desrespeitosas, que causem tumultos ou perturbem o bom andamento dos trabalhos.

8.3. Aceitação Tácita. A entrega dos envelopes à Agente de Contratação da Licitação implica na aceitação, pelo licitante, de todas as normas e condições estabelecidas neste Edital, bem como implica a obrigatoriedade de manter todas as condições de habilitação e qualificação exigidas para a contratação, obrigando-se o licitante a declarar, sob as penas da lei, a superveniência de fato impeditivo a participação, quando for o caso.

8.4. Abertura do Envelope. Após o credenciamento dos presentes, a Agente de Contratação procederá à abertura dos **ENVELOPES Nº 1 – PROPOSTA**. Os documentos neles contidos serão verificados e rubricados pelos representantes dos licitantes e pelos membros de Contratação e serão juntados ao respectivo processo administrativo.

8.4.1. Iniciada a abertura do primeiro **ENVELOPE Nº 1 – PROPOSTA** estará encerrada a possibilidade de admissão de novos participantes no certame.

8.5. Lances. Será iniciada a etapa de lances com a participação das 03 (três) melhores licitantes (se houver) detentoras de propostas classificadas provisoriamente, e aquelas que tenham valores sucessivos e superiores em até 10 % (dez por cento), relativamente à de menor preço, para participarem dos lances verbais.

8.6. Caso não haja pelo menos três propostas nas condições definidas no item 8.5, serão classificadas as propostas subsequentes que apresentarem os menores preços, até o máximo de três, já incluída a de menor preço, qualquer que tenham sido os valores oferecidos.

9. JULGAMENTO DAS PROPOSTA

9.1. **Análise.** Os documentos contidos no **ENVELOPE Nº 1 – PROPOSTA** serão analisados pela Agente de Contratação e equipe de apoio, que verificará a exatidão das operações aritméticas realizadas pelo licitante e procederá às correções correspondentes, caso necessário, com vistas à apuração do valor final a ser considerado para fins de julgamento da proposta.

9.1.1. Em caso de discrepância entre valores, a Agente de Contratação da Licitação tomará como corretos os valores unitários informados pelo licitante na planilha de preços unitários e totais.

9.1.2. Erros no preenchimento da planilha não constituem motivo para a desclassificação da proposta. A planilha poderá ser ajustada pelo licitante, no prazo indicado pela Agente de Contratação, desde que não haja majoração do preço proposto.

9.2. **Desclassificação.** Será desclassificada a proposta que:

9.2.1. estiver em desacordo com qualquer das exigências estabelecidas neste Edital;

9.2.2. contiver vícios ou ilegalidades, for omissa ou apresentar irregularidades ou defeitos

CÂMARA MUNICIPAL DE SIMOLÂNDIA

ENDEREÇO: RUA 04, QUADRA 16, LOTE 08, JARDIM BRASIL – SIMOLÂNDIA-GO



CÂMARA DE VEREADORES DE SIMOLÂNDIA-GO

capazes de dificultar o julgamento;

9.2.3. não apresentar as especificações técnicas previstas no Termo de Referência e demais documentos que integram o ANEXO I do Edital;

9.2.4. apresentar preços manifestamente inexequíveis, assim considerados aqueles que não tenham sua viabilidade demonstrada por meio de documentação que comprove que os custos dos insumos são coerentes com os de mercado e que os coeficientes de produtividade são compatíveis com a execução do objeto;

9.2.4.1. Considera-se manifestamente inexequível a proposta cujo valor global seja inferior a 75% (setenta e cinco por cento) do valor orçado pela Câmara Municipal de Simolândia, Goiás.

9.2.4.2. Na hipótese do item 9.2.4 será facultado ao licitante comprovar, no prazo assinalado pela Agente de Contratação, a viabilidade dos preços constantes em sua proposta, sob pena de desclassificação.

9.2.5. não estiver acompanhada da declaração de elaboração independente de proposta, exigida pelo item 6.1.4 do Edital;

9.2.6. formulada por licitantes participantes de cartel, conluio ou qualquer acordo colusivo voltado a fraudar ou frustrar o caráter competitivo do presente certame licitatório.

9.3. Diligências Complementares. A Agente de Contratação poderá a qualquer momento solicitar aos licitantes a composição dos preços unitários dos serviços, materiais ou equipamentos, bem como os demais esclarecimentos que julgar necessários para analisar a aceitabilidade da proposta, em atendimento ao estabelecido no artigo 59 da Lei Federal nº 14.133/2021.

9.4. Julgamento. Não serão consideradas, para fins de julgamento da proposta, ofertas de vantagem não prevista neste instrumento convocatório, baseadas nas propostas dos demais licitantes ou que apresentem prazos ou condições diferentes dos fixados neste Edital.

9.5. Classificação. O julgamento das propostas será efetuado pela Agente de Contratação, que elaborará a lista de classificação provisória observando a ordem crescente dos preços apresentados.

9.6. Critérios de desempate. Havendo empate entre duas ou mais propostas, serão utilizados os critérios de desempate estabelecidos no artigo 60 da Lei Federal 14.133/2021.

9.7. Licitação fracassada. Na hipótese de desclassificação de todas as propostas, a Agente de Contratação dará o certame por encerrado, devidamente lavrado em ata.

9.8. Desistência de proposta. Não se admitirá desistência de proposta, salvo por motivo justo decorrente de fato superveniente e aceito pela Agente de Contratação.

9.9 A Agente de Contratação poderá suspender a sessão pública para analisar os documentos apresentados nos **ENVELOPES Nº 1 – PROPOSTA**, marcando, na mesma oportunidade, nova data e horário em que retomará os trabalhos, que serão imediatamente informados aos licitantes.

10. ETAPAS DE LANCES

10.1. Lances. Será iniciada a etapa de lances com a participação dos três licitantes melhores classificados (quando houver) e aquelas que tenham valores sucessivos e
CÂMARA MUNICIPAL DE SIMOLÂNDIA

ENDEREÇO: RUA 04, QUADRA 16, LOTE 08, JARDIM BRASIL – SIMOLÂNDIA-GO



CÂMARA DE VEREADORES DE SIMOLÂNDIA-GO

superiores em até 10 % (dez por cento), relativamente à de menor preço, provisoriamente no julgamento das propostas, imediatamente a proclamação do resultado pela Agente de Contratação através de lances verbais decrescentes, a partir do autor da proposta menos vantajosa seguido dos demais, inferiores à proposta de menor preço.

10.2. A desistência do licitante em apresentar lance verbal, quando convocado, implicará sua exclusão da etapa de lances verbais e a manutenção do último preço por ele apresentado.

10.3. A etapa de lances será considerada encerrada quando a licitante convocada não formular novo lance verbal.

10.4. Os licitantes poderão formular lances intermediários - iguais ou superiores ao menor já ofertado

10.5. Não poderá haver desistência dos lances ofertados, sujeitando-se o licitante desistente às penalidades legais cabíveis.

10.6. Finalizada a Etapa de lances a Câmara Municipal de Simolândia, Goiás poderá proceder com negociações junto ao primeiro colocado afim de obtenção de condições mais vantajosas.

10.6.1. O procedimento de negociação poderá ser realizado com os demais licitantes seguindo a ordem de classificação inicialmente estabelecida, quando o primeiro colocado, mesmo após a negociação, for desclassificado em razão de sua proposta permanecer acima do preço máximo definido pela Câmara Municipal de Simolândia, Goiás.

10.6.2. Havendo negociação a Agente de Contratação procederá a aceitabilidade do menor preço nos termos do artigo 59 da Lei Federal 14.133/2021

10.7. Em caso da desclassificação ou inabilitação da proposta de menor valor, a Câmara Municipal de Simolândia, Goiás procederá com o exame das ofertas subsequentes, respeitando a ordem de classificação final obtida na etapa de lances.

10.8 A Agente de Contratação poderá suspender a sessão pública após encerrada a fase de lances, para analisar os novos preços apresentados pela licitante melhor classificada, marcando, na mesma oportunidade, nova data e horário em que retomará os trabalhos, que serão imediatamente informados aos licitantes.

11. JULGAMENTO DOCUMENTOS DE HABILITAÇÃO

11.1. Envio e apresentação dos documentos de habilitação. O detentor da proposta mais vantajosa e classificada pela Agente de Contratação terá a sua habilitação conferida, através dos documentos apresentados no **ENVELOPE Nº 2**.

11.2. Após a entrega dos documentos para habilitação, não será permitida a substituição ou a apresentação de novos documentos, salvo em sede de diligência.

11.2.1. Complementação de informações acerca dos documentos já apresentados pelos licitantes e desde que necessária para apurar fatos existentes à época da abertura do certame;

11.2.2. Atualização de documentos cuja validade tenha expirado após a data de recebimento das propostas.

11.2.3. Na análise dos documentos de habilitação, a Agente de Contratação poderá sanar erros ou falhas que não alterem a substância dos documentos e sua validade jurídica, mediante despacho fundamentado registrado e acessível a todos, atribuindo-lhes eficácia para fins de habilitação e classificação.

11.3. Verificação das condições de participação. Como condição prévia ao exame dos CÂMARA MUNICIPAL DE SIMOLÂNDIA

ENDEREÇO: RUA 04, QUADRA 16, LOTE 08, JARDIM BRASIL – SIMOLÂNDIA-GO



CÂMARA DE VEREADORES DE SIMOLÂNDIA-GO

documentos de habilitação, a Agente de Contratação verificará o eventual descumprimento pelo licitante das condições de participação previstas no item 4.1 deste Edital.

11.4. Análise. A análise da habilitação será feita a partir do exame dos documentos apresentados pelo licitante em face das exigências previstas no item 7 deste Edital.

11.4.1. A Agente de Contratação apresentará no site da Câmara Municipal de Simolândia, Goiás <https://www.simolandia.go.leg.br/>, na data informada na ata da sessão pública o resultado das análises dos documentos apresentados e suas considerações.

12. RESULTADO DO CERTAME

12.1. **Resultado.** Será considerado vencedor do certame o licitante que, cumprindo todos os requisitos de habilitação e atendendo às demais condições previstas neste Edital e em seus anexos, oferecer o menor preço.

12.2. A decisão será apresentada pelo Agente de Contratação e lavrada em ata.

12.3. A Adjudicação será feita considerando a totalidade do objeto.

12.4. O resultado final do certame será publicado na imprensa oficial.

13. DA INTERPOSIÇÃO DE RECURSO ADMINISTRATIVO

13.1. Recursos. Os atos praticados pela Agente de Contratação nas diversas fases do presente certame poderão ser impugnados pelos licitantes mediante a interposição de recurso no prazo de três dias úteis, a contar da intimação do ato ou da lavratura da ata, conforme o caso.

13.1.1. Serão considerados desde logo intimados os licitantes cujos representantes credenciados estiverem presentes na sessão pública em que o resultado for proclamado pela Agente de Contratação, hipótese em que a intimação constará da respectiva ata. 13.1.2. Os recursos devem ser protocolados na sede da Câmara Municipal de Simolândia, Goiás – ENDEREÇO: RUA 04, QUADRA 16, LOTE 08, JARDIM BRASIL – SIMOLÂNDIA/GO(Sala de Licitações)em dias e horários de expediente ou através do e-mail: camaralegislativo281@gmail.com

13.1.3. Não serão conhecidos os recursos intempestivos ou que estiverem desacompanhados das respectivas razões de fato e de direito.

13.1.4. A interposição do recurso será comunicada aos demais licitantes através do site da Prefeitura 01 (um) dia após o termino do período de razões, os quais poderão apresentar contrarrazões no prazo de três dias úteis.

13.1.5. O recurso será dirigido à autoridade que tiver editado o ato ou emitido a decisão, a qual poderá reconsiderar sua decisão no prazo de três dias úteis ou, nesse mesmo prazo, fazê-lo subir devidamente informado.

13.1.6. O recurso da decisão que julgar as propostas ou que resolver sobre a habilitação dos licitantes terá efeito suspensivo. A autoridade competente, motivadamente e presentes razões de interesse público, atribuir eficácia suspensiva aos recursos interpostos nos demais casos.

14. ADJUDICAÇÃO E HOMOLOGAÇÃO

14.1. Transcorrido o prazo recursal sem interposição de recursos ou, uma vez decididos os recursos interpostos, a Agente de Contratação encaminhará o procedimento licitatório à autoridade competente para Adjudicação e homologação do resultado do certame, publicando-se os atos na imprensa oficial.

15. CONTRATAÇÃO

15.1. Após a homologação, a adjudicatária será convocada para assinar o termo de contrato, cuja minuta constitui o ANEXO deste Edital.

15.1.1. O prazo de comparecimento para a assinatura do termo de contrato será de 03 (três) dias, fixados pela Câmara Municipal de Simolândia, Goiás no ato de convocação e poderá ser

CÂMARA MUNICIPAL DE SIMOLÂNDIA

ENDEREÇO: RUA 04, QUADRA 16, LOTE 08, JARDIM BRASIL – SIMOLÂNDIA/GO



CÂMARA DE VEREADORES DE SIMOLÂNDIA-GO

prorrogado mediante solicitação justificada pela adjudicatária e aceita pela Contratante.

15.1.2. Alternativamente, a critério da Câmara Municipal o termo de contrato poderá ser encaminhado para assinatura da adjudicatária mediante correspondência, com aviso de recebimento, ou meio eletrônico, com confirmação de leitura. O termo de contrato deverá ser assinado e devolvido no prazo fixado pela Contratante, a contar da data de seu recebimento.

15.2. Se, por ocasião da celebração do contrato, algum dos documentos apresentados pela adjudicatária para fins de comprovação da regularidade fiscal ou trabalhista na etapa de habilitação estiver com o prazo de validade expirado, a Câmara Municipal de Simolândia, Goiás através da Agente de Contratação verificará a situação por meio eletrônico e certificará a regularidade nos autos do processo, anexando ao expediente os documentos comprobatórios, salvo impossibilidade devidamente justificada. Se não for possível a atualização por meio eletrônico, a adjudicatária será notificada para comprovar a sua regularidade fiscal e trabalhista no prazo de dois dias úteis, sob pena de a contratação não se realizar.

15.3. Constituem, igualmente, condições para a celebração do contrato:

15.3.1. A apresentação do documento de que trata o item 7.2.4, “a”, deste Edital com o visto do CREA ou do CAU, conforme o caso, quando a sede da adjudicatária estiver situada em região não compreendida na área de jurisdição da referida entidade;

15.3.2. A apresentação do(s) documento(s) que a adjudicatária, à época do certame licitatório, houver se comprometido a exibir por ocasião da celebração do contrato por meio de declaração específica, caso exigida no item 7.2.5 deste Edital;

15.4. A ausência de assinatura do contrato dentro do prazo estabelecido pela Prefeitura de Matrinchã, Goiás, bem como o descumprimento das condições de celebração previstas no itens 15.1 e 15.2, caracterizam o descumprimento total da obrigação assumida, sujeitando a adjudicatária às sanções previstas neste Edital e demais normas pertinentes. Neste caso, a Prefeitura poderá convocar outro licitante para celebrar o contrato, desde que respeitada a ordem de classificação e mantidas as mesmas condições da proposta vencedora.

15.5. Prazo de execução das obras: 120 (cento e vinte) dias, contados da emissão da 1ª Ordem de serviço.

15.6. Prazo de vigência do contrato: Até 31/12/2026.

16. GARANTIA

16.1. O adjudicatário, no prazo de 03 (três) dias úteis, após a assinatura do Termo de Contrato, prestará garantia no valor correspondente a 5% (cinco por cento) do valor do Contrato, que será liberada de acordo com as condições previstas neste Edital, conforme disposto no art. 96 da Lei nº 14.133/2021, desde que cumpridas às obrigações contratuais.

16.1.1. A inobservância do prazo fixado para apresentação da garantia acarretará a aplicação de multa de 0,07% (sete centésimos por cento) do valor do contrato por dia de atraso, até o máximo de 2% (dois por cento).

16.1.2. O atraso superior a 25 (vinte e cinco) dias autoriza a Administração a promover a rescisão do contrato por descumprimento ou cumprimento irregular de suas cláusulas conforme dispõem os inciso I do art. 137 da Lei nº. 14.133, de 2021.

16.1.3. Caso o valor global da proposta da Adjudicatária seja inferior a 85% (oitenta e cinco por cento) do menor valor a que se referem ao parágrafo § 5º do artigo 59 da Lei nº 14.133, de 2021, será exigida, para a assinatura do contrato, prestação de garantia adicional, igual à diferença entre o menor valor calculado com base no citado dispositivo legal e o valor da correspondente proposta.

16.2. A validade da garantia, qualquer que seja a modalidade escolhida, deverá abranger um período mínimo de 03 (três) meses após o término da vigência contratual.

16.3. A garantia assegurará qualquer que seja a modalidade escolhida, o pagamento de:

16.3.1. Prejuízo advindo do não cumprimento do objeto do contrato e do não adimplemento das demais obrigações nele previstas;

CÂMARA MUNICIPAL DE SIMOLÂNDIA

ENDEREÇO: RUA 04, QUADRA 16, LOTE 08, JARDIM BRASIL – SIMOLÂNDIA-GO



CÂMARA DE VEREADORES DE SIMOLÂNDIA-GO

16.3.2. Prejuízos causados à Contratante ou a terceiro, decorrentes de culpa ou dolo durante a execução do contrato;

16.3.3. As multas moratórias e punitivas aplicadas pela Contratante à Contratada;

16.3.4. Obrigações fiscais e previdenciárias de qualquer natureza, não honradas pela Contratada.

16.4. A modalidade seguro-garantia somente será aceita se contemplar todos os eventos indicados no item anterior.

16.5. A garantia em dinheiro deverá ser efetuada em favor da Contratante, mediante depósito em qualquer agência do Banco do Brasil, na conta corrente própria (conta garantia), de depósito em caução.

16.6. Caso a opção seja por utilizar títulos da dívida pública, estes devem ter sido emitidos sob a forma escritural, mediante registro em sistema centralizado de liquidação e de custódia autorizado pelo Banco Central do Brasil, e avaliados pelos seus valores econômicos, conforme definido pelo Ministério da Fazenda.

16.7. No caso de garantia na modalidade de fiança bancária, deverá constar expressa renúncia do fiador aos benefícios do artigo 827 do Código Civil.

16.8. No caso de alteração do valor do contrato, ou prorrogação de sua vigência, a garantia deverá ser readequada ou renovada nas mesmas condições.

16.9. Se o valor da garantia for utilizado total ou parcialmente em pagamento de qualquer obrigação, a Contratada obriga-se a fazer a respectiva reposição no prazo máximo de 03 (três) dias úteis, contados da data em que for notificada.

16.10. A Contratante não executará a garantia na ocorrência de uma ou mais das seguintes hipóteses:

16.10.1. Caso fortuito ou força maior;

16.10.2. Alteração, sem prévia anuência da seguradora, das obrigações contratuais;

16.10.3. Descumprimento das obrigações pela CONTRATADA decorrentes de atos ou fatos praticados pela CONTRATANTE;

16.10.4. Atos ilícitos dolosos praticados por servidores da Administração.

16.11. Não serão aceitas garantias que incluam outras isenções de responsabilidade que não as previstas neste item.

16.11.1. Será considerada extinta a garantia com a devolução da apólice, carta fiança ou autorização para o levantamento de importâncias depositadas em dinheiro a título de garantia, acompanhada de declaração da CONTRATANTE, mediante termo circunstanciado, de que a CONTRATADA cumpriu todas as cláusulas do contrato.

17. SANÇÕES ADMINISTRATIVAS - PENALIDADES

17.1. Se a CONTRATADA deixar de entregar documentação exigida para o certame, apresentar documentação falsa, ensejar o retardamento da execução do objeto, não mantiver a proposta, falhar ou fraudar na execução do contrato, comportar-se de modo inidôneo ou cometer fraude fiscal, ficará impedida de licitar e contratar com a Administração Pública, na forma prevista no Art. 156 da Lei Federal nº 14.133/21, além do encaminhamento do caso ao Ministério Público para a aplicação das sanções criminais previstas no Código Penal, salvo superveniência comprovada de motivo de força maior, desde que aceito pelo CONTRATANTE.

17.2 A recusa do adjudicatário em assinar o contrato, dentro do prazo estabelecido pela CONTRATANTE, bem como descumprirem total ou parcialmente os contratos administrativos e as atas de registro de preço celebradas com o Câmara Municipal de Simolândia, Goiás, serão aplicadas as sanções previstas no art. 90, §5º da Lei Federal nº 14.133/21, com observância do devido processo administrativo, respeitando-se o contraditório e a ampla defesa.

I - advertência escrita - comunicação formal de desacordo quanto à conduta do fornecedor sobre o descumprimento de contratos e outras obrigações assumidas, e a determinação da adoção das necessárias medidas de correção;

CÂMARA MUNICIPAL DE SIMOLÂNDIA

ENDEREÇO: RUA 04, QUADRA 16, LOTE 08, JARDIM BRASIL – SIMOLÂNDIA-GO



CÂMARA DE VEREADORES DE SIMOLÂNDIA-GO

II - multa - deverá observar os seguintes limites máximos:

a) 0,33% (trinta e três centésimos por cento) por dia, até o trigésimo dia de atraso, sobre o valor do fornecimento ou serviço não realizado, ou sobre a etapa do cronograma físico de obra não cumprida;

b) 10% (dez por cento) sobre o valor do contrato ou da Ata de Registro de Preços, independente da aplicação de outras sanções previstas em lei, nas hipóteses de o adjudicatário se recusar a assinar o contrato ou a Ata de Registro de Preços, ou não aceitar ou retirar a ordem de fornecimento, caso de recusa em efetuar a garantia contratual ou apresentar documentos irregulares ou falsos;

c) 20% (vinte por cento) sobre o valor do fornecimento, serviço ou obra não realizada, no caso de atraso superior a 30 (trinta) dias, ou entrega de objeto com vícios ou defeitos ocultos que o torne impróprio ao uso a que é destinado, ou diminuam-lhe o valor ou, ainda, fora das especificações contratadas;

III - suspensão temporária de participação em licitação e impedimento de contratar com o Município de Simolândia – GO.

IV - declaração de inidoneidade para licitar ou contratar com a Administração Pública, enquanto perdurarem os motivos determinantes da punição ou até que seja promovida a reabilitação do prestador perante a própria autoridade que aplicou a penalidade, que será concedida sempre que o contratado ressarcir com o Município de Matrinchã, Goiás pelos prejuízos resultantes de ação ou omissão do mesmo.

V - Impedimento de licitar e contratar, nos termos do art. 156, §4º, da Lei 14.133/21;

VI - Declaração de inidoneidade para licitar ou contratar, nos termos do art. 156, §5º, da Lei 14.133/21;

17.2 - As penalidades acima relacionadas não são exaustivas, mas sim exemplificativas, podendo outras ocorrências ser analisadas e ter aplicação por analogia e de acordo com a Lei nº 14.133/21, em especial aos artigos 155 a 163.

17.3 - As sanções aqui previstas são independentes entre si, podendo ser aplicadas isoladas ou cumulativamente, sem Prejuízo de outras medidas cabíveis.

17.4 - O valor da multa aplicada nos termos do inciso II da cláusula 17.2, será descontado do valor da garantia prestada, retido dos pagamentos devidos pela Administração Pública Municipal, caso os valores não forem suficientes, a diferença deverá ser paga por meio de guia própria ou cobrado judicialmente.

17.5 - As penalidades de advertência e multa serão aplicadas de ofício ou por provocação dos órgãos de controle, pela autoridade expressamente nomeada.

17.6 - As sanções previstas nos incisos I, III e IV da cláusula 17.2 poderão ser aplicadas cumulativamente à prevista no inciso II, assegurado o direito de defesa prévia do interessado no prazo de 05 (cinco) dias úteis.

18. SUBCONTRATAÇÃO

18.1 A critério exclusivo da Câmara Municipal de Simolândia, Goiás e mediante prévia e expressa autorização, o contratado poderá, em regime de responsabilidade solidária, sem prejuízo das suas responsabilidades contratuais e legais, subcontratar para as atividades que não constituem o escopo principal do objeto e os itens exigidos para comprovação técnica operacional ou profissional até o limite estabelecido de 30%, desde que não alterem substancialmente as cláusulas pactuadas.

18.2. A subcontratação não exclui a responsabilidade da CONTRATADA perante a CONTRATANTE quanto à qualidade técnica da obra ou do serviço prestado.

18.3. A subcontratação depende de autorização prévia por parte da CONTRATANTE, com parecer técnico da fiscalização, ao qual cabe avaliar se a Subcontratada cumpre os requisitos de qualificação técnica necessários para a execução dos serviços.

CÂMARA MUNICIPAL DE SIMOLÂNDIA

ENDEREÇO: RUA 04, QUADRA 16, LOTE 08, JARDIM BRASIL – SIMOLÂNDIA-GO



CÂMARA DE VEREADORES DE SIMOLÂNDIA-GO

18.4. A CONTRATADA originária deve submeter à apreciação do CONTRATANTE o pedido de prévia anuência para subcontratação, com apresentação do(s) pretendente(s) subcontratado(s) e da respectiva documentação, que deve corresponder à exigida para habilitação nesta licitação.

18.5. Em qualquer hipótese de subcontratação, permanece a responsabilidade integral da CONTRATADA pela perfeita execução contratual, cabendo-lhe realizar a supervisão e coordenação das atividades da Subcontratada, bem como responder perante o CONTRATANTE pelo rigoroso cumprimento das obrigações contratuais correspondentes ao objeto da subcontratação.

18.6. As empresas subcontratadas também devem comprovar, perante a Câmara Municipal de Simolândia, Goiás que estão em situação regular, fiscal e previdenciária e que entre seus diretores, responsáveis técnicos ou sócios não constam funcionários, empregados ou ocupantes de cargo comissionado no Município de Simolândia, Goiás.

18.7. A relação que se estabelece na assinatura do contrato é exclusivamente entre o Município de Simolândia e a contratada, não havendo qualquer vínculo ou relação de nenhuma espécie entre o Município e a subcontratada, inclusive no que seja pertinente ao pagamento direto a subcontratada.

18.8. A assinatura do contrato caberá somente à empresa vencedora, por ser a única responsável perante o Município de Simolândia, Goiás mesmo que tenha havido apresentação de empresa a ser subcontratada para a execução de determinados serviços integrantes desta licitação.

19. DA MEDIÇÃO, PAGAMENTO E RECEBIMENTO DOS SERVIÇOS

19.1 Os serviços serão medidos mensalmente, periodicamente. Os preços unitários serão os constantes da Proposta de Preços Unitários aprovada.

19.2 Os pagamentos serão efetuados no prazo de até 30 (trinta) dias após o recebimento dos serviços constantes deste edital, mediante a apresentação da Nota Fiscal devidamente extraída pela CONTRATADA, acompanhada do Laudo de Medição emitido pela CONTRATANTE, desde que entregues na Prefeitura em tempo hábil.

19.3 Os pagamentos ficarão condicionados à apresentação pela CONTRATADA do comprovante de situação de regularidade junto ao INSS e FGTS.

19.4 A efetuação da Medição Final, somente se dará após o termino total da obra e serviço, inclusive limpeza geral, INSTALAÇÕES DEFINITIVAS, PLENA FUNCIONALIDADE DA OBRA, DEVIDAMENTE AUDITADA E APROVADA PELA FISCALIZAÇÃO DO MUNICIPIO, bem como reparos, caso a fiscalização julgar necessários.

19.5 Executado o contrato o seu objeto será recebido:

a) Provisoriamente pela Fiscalização, mediante Termo de Recebimento Provisório, assinado pelas partes, que será procedido da elaboração da Medição Final onde a Contratante realizará inspeção minuciosa de todos os serviços e obras executadas, podendo ser acompanhada por profissionais da Contratada responsáveis pela obra, buscando aferir a adequação dos serviços com os parâmetros contratados, e, se for o caso, relacionar os arremates, retoques, e revisões finais que se fizerem necessários, consignando-os no Termo de Recebimento Provisório;

a.1) O recebimento provisório ficará condicionado à entrega dos projetos de engenharia e arquitetura na forma do chamado “as built”, ou seja, com a revisão final nos desenhos de projeto, incorporando todas as adaptações feitas no canteiro de obras, para espelharem fielmente o que foi efetivamente construído, ou melhor, como fora construído (as built), dimensionando, especificando e incorporando todas as adaptações feitas em campo durante a execução dos projetos, bem como o levantamento das medidas existentes, transformando em desenhos técnicos todas as informações encontradas relacionadas (QUANDO HOUVER).

b) Definitivamente pela Fiscalização, mediante Termo de Recebimento Definitivo, assinado pelas partes, após os serviços terem sido examinados e julgados em perfeitas condições técnicas, e desde que tenham sido devidamente atendidas todas as exigências da fiscalização quanto às CÂMARA MUNICIPAL DE SIMOLÂNDIA

ENDEREÇO: RUA 04, QUADRA 16, LOTE 08, JARDIM BRASIL – SIMOLÂNDIA-GO



CÂMARA DE VEREADORES DE SIMOLÂNDIA-GO

eventuais pendências observadas no Recebimento Provisório.

b.1) O recebimento definitivo do objeto licitado não exige a Contratada, em qualquer época, das garantias concedidas e das responsabilidades assumidas em contrato e por força das disposições legais em vigor, podendo ocorrer requerimentos para a execução de eventuais correções de defeitos, independentemente da vigência do Contrato, de acordo com os Termos contratuais.

b.2) A lavratura do termo de recebimento definitivo está condicionada à apresentação do Comprovante de Inscrição da Obra no CNO enquadrada, quanto à situação cadastral, como encerrada pela CONTRATADA (QUANDO HOVER).

21. IMPUGNAÇÃO AO EDITAL

21.1 **Prazo.** Até 03 (três) dias úteis antes da data fixada para recebimento das propostas, qualquer pessoa poderá solicitar esclarecimentos, providências ou impugnar o Ato Convocatório desta CONCORRÊNCIA, devendo protocolizar o pedido diretamente pelo e-mail camaralegislativo281@gmail.com local específico dentro do processo licitatório em análise - cabendo ao AGENTE DE CONTRATAÇÃO decidir sobre a petição no prazo de 03(três) dias úteis, limitado ao último dia útil anterior à data da abertura do certame.

21.2. Caso seja acolhida a impugnação contra o Ato Convocatório, será designada nova data para a realização do Certame.

21.3 Decairá do direito de impugnar os termos deste edital, por falhas ou irregularidades, o proponente/licitante que não o fizer até o terceiro dia útil que anteceder à data de realização da sessão pública da CONCORRÊNCIA, hipótese em que tal comunicação não terá efeito de recurso.

21.4 A impugnação feita tempestivamente pelo proponente/licitante não o impedirá de participar do Certame.

22. ALOCAÇÃO DOS RISCOS

22.1. Fica vedada a celebração de termos aditivos ao contrato, exceto se verificada uma das hipóteses previstas no artigo 124 da Lei Federal 14.133/2021, em especial:

22.2. Recomposição do equilíbrio econômico-financeiro, devido a caso fortuito ou força maior.

23. FRAUDE E CORRUPÇÃO

23.1 Os licitantes deverão observar os mais altos padrões éticos durante o processo licitatório e a execução do objeto, responsabilizando-se pela veracidade das informações e documentações apresentadas no processo, estando sujeitos às sanções previstas na Lei Federal 14.133/2021.

24. DA EXTINÇÃO CONTRATUAL

24.1. Conforme o Art. 137 da Lei Federal 14.133/2021, constituirão motivos para extinção do contrato, a qual deverá ser formalmente motivada nos autos do processo, assegurados o contraditório e a ampla defesa, as seguintes situações:

I- não cumprimento ou cumprimento irregular de normas editalícias ou de cláusulas contratuais, de especificações, de projetos ou de prazos;

II- desatendimento das determinações regulares emitidas pela autoridade designada para acompanhar e fiscalizar sua execução ou por autoridade superior;

III- alteração social ou modificação da finalidade ou da estrutura da empresa que restrinja sua capacidade de concluir o contrato;

IV- decretação de falência ou de insolvência civil, dissolução da sociedade ou falecimento do contratado;

V- caso fortuito ou força maior, regularmente comprovados, impeditivos da execução do contrato;

VI- atraso na obtenção da licença ambiental, ou impossibilidade de obtê-la, ou alteração

CÂMARA MUNICIPAL DE SIMOLÂNDIA

ENDEREÇO: RUA 04, QUADRA 16, LOTE 08, JARDIM BRASIL – SIMOLÂNDIA-GO



CÂMARA DE VEREADORES DE SIMOLÂNDIA-GO

substancial do anteprojeto que dela resultar, ainda que obtida no prazo previsto;

VII- atraso na liberação das áreas sujeitas a desapropriação, a desocupação ou a servidão administrativa, ou impossibilidade de liberação dessas áreas;

VIII- razões de interesse público, justificadas pela autoridade máxima do órgão ou da entidade contratante;

IX- não cumprimento das obrigações relativas à reserva de cargos prevista em lei, bem como em outras normas específicas, para pessoa com deficiência, para reabilitado da Previdência Social ou para aprendiz.

24.2. O contratado terá direito à extinção do contrato nas seguintes hipóteses:

I - supressão, por parte da Administração, de obras, serviços ou compras que acarrete modificação do valor inicial do contrato além do limite permitido no art. 125 da Lei 14.133/2021;

II - suspensão de execução do contrato, por ordem escrita da Administração, por prazo superior a 3 (três) meses;

III - repetidas suspensões que totalizem 90 (noventa) dias úteis, independentemente do pagamento obrigatório de indenização pelas sucessivas e contratualmente imprevistas desmobilizações e mobilizações e outras previstas;

IV - atraso superior a 2 (dois) meses, contado da emissão da nota fiscal, dos pagamentos ou de parcelas de pagamentos devidos pela Administração por despesas de obras, serviços ou fornecimentos;

V - não liberação pela Administração, nos prazos contratuais, de área, local ou objeto, para execução de obra, serviço ou fornecimento, e de fontes de materiais naturais especificadas no projeto, inclusive devido a atraso ou descumprimento das obrigações atribuídas pelo contrato à Administração relacionadas a desapropriação, a desocupação de áreas públicas ou a licenciamento ambiental.

24.3. As hipóteses de extinção a que se referem os incisos II, III e IV do item 24.2. Observarão as seguintes disposições:

I - não serão admitidas em caso de calamidade pública, de grave perturbação da ordem interna ou de guerra, bem como quando decorrerem de ato ou fato que o contratado tenha praticado, do qual tenha participado ou para o qual tenha contribuído;

II - assegurarão ao contratado o direito de optar pela suspensão do cumprimento das obrigações assumidas até a normalização da situação, admitido o restabelecimento do equilíbrio econômico-financeiro do contrato, na forma da alínea “d” do inciso II do caput do art. 124 da Lei 14.133/2021.

24.4. Os emitentes das garantias previstas no art. 96 da Lei 14.133/2021 deverão ser notificados pelo contratante quanto ao início de processo administrativo para apuração de descumprimento de cláusulas contratuais. 24.5. A extinção do contrato poderá ser:

I - determinada por ato unilateral e escrito da Administração, exceto no caso de descumprimento decorrente de sua própria conduta;

II - consensual, por acordo entre as partes, por conciliação, por mediação ou por comitê de resolução de disputas, desde que haja interesse da Administração;

III - determinada por decisão arbitral, em decorrência de cláusula compromissória ou compromisso arbitral, ou por decisão judicial.

24.6. A extinção determinada por ato unilateral da Administração e a extinção consensual deverão ser precedidas de autorização escrita e fundamentada da autoridade competente e reduzidas a termo no respectivo processo.

24.7. Quando a extinção decorrer de culpa exclusiva da Administração, o contratado será ressarcido pelos prejuízos regularmente comprovados que houver sofrido e terá direito a:

I- devolução da garantia;

II- pagamentos devidos pela execução do contrato até a data de extinção;

III - pagamento do custo da desmobilização.

CÂMARA MUNICIPAL DE SIMOLÂNDIA

ENDEREÇO: RUA 04, QUADRA 16, LOTE 08, JARDIM BRASIL – SIMOLÂNDIA-GO



CÂMARA DE VEREADORES DE SIMOLÂNDIA-GO

24.8. A extinção determinada por ato unilateral da Administração poderá acarretar, sem prejuízo das sanções previstas na Lei 14.133,2021, as seguintes consequências:

I- assunção imediata do objeto do contrato, no estado e local em que se encontrar, por ato próprio da Administração;

II - ocupação e utilização do local, das instalações, dos equipamentos, do material e do pessoal empregados na execução do contrato e necessários à sua continuidade;

III - execução da garantia contratual para:

a) ressarcimento da Administração Pública por prejuízos decorrentes da não execução;

b) pagamento de verbas trabalhistas, fundiárias e previdenciárias, quando cabível;

c) pagamento das multas devidas à Administração Pública;

d) exigência da assunção da execução e da conclusão do objeto do contrato pela seguradora, quando cabível;

IV - retenção dos créditos decorrentes do contrato até o limite dos prejuízos causados à Administração Pública e das multas aplicadas.

24.9. A aplicação das medidas previstas nos incisos I e II do item 23.6. ficará a critério da Administração, que poderá dar continuidade à obra ou ao serviço por execução direta ou indireta.

24.9.1. Na hipótese do inciso II do caput do item 24.3, o ato deverá ser precedido de autorização expressa do secretário(a) municipal competente.

25. DAS ALTERAÇÕES CONTRATUAIS

25.1. Os contratos regidos conforme o art. 124, da Lei Federal 14.133/2021, poderão ser alterados, com as devidas justificativas, nos seguintes casos:

I - unilateralmente pela Administração:

a) quando houver modificação do projeto ou das especificações, para melhor adequação técnica a seus objetivos;

b) quando for necessária a modificação do valor contratual em decorrência de acréscimo ou diminuição quantitativa de seu objeto, nos limites permitidos por Lei;

II - por acordo entre as partes:

a) quando conveniente a substituição da garantia de execução;

b) quando necessária a modificação do regime de execução da obra ou do serviço, bem como do modo de fornecimento, em face de verificação técnica da inaplicabilidade dos termos contratuais originários;

c) quando necessária a modificação da forma de pagamento por imposição de circunstâncias supervenientes, mantido o valor inicial atualizado e vedada a antecipação do pagamento em relação ao cronograma financeiro fixado sem a correspondente contraprestação de fornecimento de bens ou execução de obra ou serviço;

d) para restabelecer o equilíbrio econômico-financeiro inicial do contrato em caso de força maior, caso fortuito ou fato do príncipe ou em decorrência de fatos imprevisíveis ou previsíveis de consequências incalculáveis, que inviabilizem a execução do contrato tal como pactuado, respeitada, em qualquer caso, a repartição objetiva de risco estabelecida no contrato.

25.2. Se forem decorrentes de falhas de projeto, as alterações de contratos de obras e serviços de engenharia ensejarão apuração de responsabilidade do responsável técnico e adoção das providências necessárias para o ressarcimento dos danos causados à Administração.

25.3. Será aplicado o disposto na alínea “d” do inciso II do item 25.1 às contratações de obras e serviços de engenharia, quando a execução for obstada pelo atraso na conclusão de procedimentos de desapropriação, desocupação, servidão administrativa ou licenciamento ambiental, por circunstâncias alheias ao contratado.

25.4. Nas alterações unilaterais a que se refere o inciso I do caput do art. 124 da Lei Federal 14.133, o contratado será obrigado a aceitar, nas mesmas condições contratuais, acréscimos ou supressões de até 25% (vinte e cinco por cento) do valor inicial atualizado do contrato que se

CÂMARA MUNICIPAL DE SIMOLÂNDIA

ENDEREÇO: RUA 04, QUADRA 16, LOTE 08, JARDIM BRASIL – SIMOLÂNDIA-GO



CÂMARA DE VEREADORES DE SIMOLÂNDIA-GO

fizerem nas obras, nos serviços ou nas compras, e, no caso de reforma de edifício ou de equipamento, o limite para os acréscimos será de 50% (cinquenta por cento). 25.5. As alterações unilaterais a que se refere o inciso I do caput do art. 124 da Lei Federal 14.133/2021 não poderão transfigurar o objeto da contratação.

25.6. Se o contrato não contemplar preços unitários para obras ou serviços cujo aditamento se fizer necessário, esses serão fixados por meio da aplicação da relação geral entre os valores da proposta e o do orçamento-base da Administração sobre os preços referenciais ou de mercado vigentes na data do aditamento, respeitados os limites estabelecidos no art. 125 da Lei 14.133/2021.

25.7. Nas contratações de obras e serviços de engenharia, a diferença percentual entre o valor global do contrato e o preço global de referência não poderá ser reduzida em favor do contratado em decorrência de aditamentos que modifiquem a planilha orçamentária.

25.8. Nas alterações contratuais para supressão de obras, bens ou serviços, se o contratado já houver adquirido os materiais e os colocado no local dos trabalhos, estes deverão ser pagos pela Administração pelos custos de aquisição regularmente comprovados e monetariamente reajustados, podendo caber indenização por outros danos eventualmente decorrentes da supressão, desde que regularmente comprovados.

25.9. Caso haja alteração unilateral do contrato que aumente ou diminua os encargos do contratado, a Administração deverá restabelecer, no mesmo termo aditivo, o equilíbrio econômico-financeiro inicial.

25.10. A extinção do contrato não configurará óbice para o reconhecimento do desequilíbrio econômico-financeiro, hipótese em que será concedida indenização por meio de termo indenizatório.

25.11. O pedido de restabelecimento do equilíbrio econômico-financeiro deverá ser formulado durante a vigência do contrato e antes de eventual prorrogação nos termos do art. 107 da Lei Federal 14.133/2021.

25.12. A formalização do termo aditivo é condição para a execução, pelo contratado, das prestações determinadas pela Administração no curso da execução do contrato, salvo nos casos de justificada necessidade de antecipação de seus efeitos, hipótese em que a formalização deverá ocorrer no prazo máximo de 1 (um) mês.

26. DAS DISPOSIÇÕES GERAIS

26.1. Será divulgada ata da sessão pública no sistema eletrônico.

26.2. Não havendo expediente ou ocorrendo qualquer fato superveniente que impeça a realização do certame na data marcada, a sessão será automaticamente transferida para o primeiro dia útil subsequente, no mesmo horário anteriormente estabelecido, desde que não haja comunicação em contrário, pelo Agente de Contratação/Comissão.

26.3. Todas as referências de tempo no Edital, no aviso e durante a sessão pública observarão o horário de Brasília - DF.

26.4. A homologação do resultado desta licitação não implicará direito à contratação.

26.5. As normas disciplinadoras da licitação serão sempre interpretadas em favor da ampliação da disputa entre os interessados, desde que não comprometam o interesse da Administração, o princípio da isonomia, a finalidade e a segurança da contratação.

26.6. Os licitantes assumem todos os custos de preparação e apresentação de suas propostas e a Administração não será, em nenhum caso, responsável por esses

CÂMARA MUNICIPAL DE SIMOLÂNDIA

ENDEREÇO: RUA 04, QUADRA 16, LOTE 08, JARDIM BRASIL – SIMOLÂNDIA/GO



CÂMARA DE VEREADORES DE SIMOLÂNDIA-GO

- custos, independentemente da condução ou do resultado do processo licitatório.
- 26.7. Na contagem dos prazos estabelecidos neste Edital e seus Anexos, excluir-se-á o dia do início e incluir-se-á o do vencimento. Só se iniciam e vencem os prazos em dias de expediente na Administração.
- 26.8. O desatendimento de exigências formais não essenciais não importará o afastamento do licitante, desde que seja possível o aproveitamento do ato, observados os princípios da isonomia e do interesse público.
- 26.9. Em caso de divergência entre disposições deste Edital e de seus anexos ou demais peças que compõem o processo, prevalecerá as deste Edital.
- 26.10. O Edital e seus anexos estão disponíveis, na íntegra, no Portal Nacional de Contratações Públicas (PNCP) e endereço eletrônico
<https://acessoainformacao.simolandia.go.leg.br/cidadao/informacao/licitacoes>

26.11. Integram este Edital, para todos os fins e efeitos, os seguintes anexos:

26.11.1. ANEXO I - TERMO DE REFERÊNCIA.

26.11.1.1. Apêndice do Anexo I – Estudo Técnico Preliminar

26.11.2. ANEXO II - MINUTA DE CONTRATO;

26.11.3. ANEXO III – DECLARAÇÃO DE VISTORIA;

26.11.4. ANEXO IV- MODELO DE DECLARAÇÃO UNIFICADA;

26.11.5. ANEXO V- PLANILHA DE ORÇAMENTOS;

26.11.6. ANEXO VI- CRONOGRAMA FÍSICO-FINANCEIRO;

26.11.7. ANEXO VII- PROJETOS BÁSICOS;

26.11.7. ANEXO VIII- MEMORIAL DE COTAÇÃO;

26.11.8. ANEXO IX- MEMORIAL DESCRITIVO;

Simolândia, 05 de Dezembro de 2025

Bruno Alves da Silva (Pregoeiro)

Decreto n.º 07/2025.



CÂMARA DE VEREADORES DE SIMOLÂNDIA-GO

TERMO DE REFERÊNCIA Lei nº 14.133, de 1º de abril de 2021

1. CONDIÇÕES GERAIS DA CONTRATAÇÃO

1.1. Contratação de empresa especializada para conclusão dos serviços remanescente da obra de construção da CÂMARA MUNICIPAL DE SIMOLÂNDIA, nos termos da tabela abaixo, conforme condições e exigências estabelecidas neste instrumento.

ITEM	ESPECIFICAÇÃO	CATSE R	UNIDAD E DE MEDIDA	QUANTIDADE	VALOR TOTAL
1	Contratação de empresa especializada para conclusão dos serviços remanescente da obra de construção da CÂMARA MUNICIPAL DE SIMOLÂNDIA	5622	Unidade	1	R\$ 300.879,73

1.2. O(s) serviço(s) objeto desta contratação são caracterizados como comum(uns), conforme justificativa constante do Estudo Técnico Preliminar.

1.3. O prazo de vigência da contratação é de 12 (doze) meses contados do(a) assinatura do contrato, na forma do artigo 105 da Lei nº 14.133, de 2021 podendo ser prorrogado por igual período conforme Art.106 e 107 da mesma lei.

1.4. O contrato oferece maior detalhamento das regras que serão aplicadas em relação à vigência da contratação.

2. FUNDAMENTAÇÃO E DESCRIÇÃO DA NECESSIDADE DA CONTRATAÇÃO

2.1. A Fundamentação da Contratação e de seus quantitativos encontra-se pormenorizada em tópico específico dos Estudos Técnicos Preliminares, apêndice deste Termo de Referência.

3. DESCRIÇÃO DA SOLUÇÃO COMO UM TODO CONSIDERADO O CICLO DE VIDA DO OBJETO

3.1. A descrição da solução como um todo encontra-se pormenorizada em tópico específico dos Estudos Técnicos Preliminares, apêndice deste Termo de Referência.

4. REQUISITOS DA CONTRATAÇÃO

4.1. Sustentabilidade

4.1.1. Além dos critérios de sustentabilidade eventualmente inseridos na descrição do objeto, devem ser atendidos os seguintes requisitos, que se baseiam no Guia Nacional de

4.2. Contratações Sustentáveis:

CÂMARA MUNICIPAL DE SIMOLÂNDIA
ENDEREÇO: RUA 04, QUADRA 16, LOTE 08, JARDIM BRASIL – SIMOLÂNDIA/GO



CÂMARA DE VEREADORES DE SIMOLÂNDIA-GO

- 4.2.1. Adesão ao Guia Nacional de Contratações Sustentáveis.
- 4.2.2. Alinhamento com o Plano de Gestão e Logística Sustentável do órgão. Incorporação das dimensões ambientais, sociais, econômicas e culturais. Incorporação das dimensões ambientais, sociais, econômicas e culturais.
- 4.2.3. Alinhamento com a Política Nacional de Meio Ambiente (Lei n.º 6938/1981);
- 4.2.4. Alinhamento com a Política Nacional sobre Mudança do Clima (Lei n.º 12.187/2009);
- 4.2.5. Alinhamento com a Política Nacional de Resíduos Sólidos (Lei n.º 12.305/2010);
- 4.2.6. Deverão ser observadas ainda as seguintes especificações Técnicas de Sustentabilidade:
- 4.2.7. Ventilação e Iluminação Natural Design que maximiza luz natural.
- 4.2.8. Promoção de ventilação adequada para reduzir uso de sistemas artificiais.

4.3. Uso Racional da Água

- 4.3.1. Implementação de sistemas de reuso de água cinza. Sistemas de captação de água de chuva.

4.4. Energia Solar

- 4.4.1. Instalação de painéis fotovoltaicos em locais estratégicos.

4.5. Materiais de Baixo Impacto Ambiental Seleção de materiais sustentáveis certificados.

4.6. Gerenciamento de Resíduos

- 4.6.1. Planos para redução, reutilização e reciclagem de resíduos de construção.

4.7. Redução da Poluição

- 4.7.1. Práticas para minimizar poluição durante construção e operação.

4.8. Biodiversidade

- 4.8.1. Proteção e promoção de biodiversidade no local da obra.

5. Subcontratação

- 5.1. Não é admitida a subcontratação do objeto contratual.

6. Garantia da contratação

- 6.1. Será exigida a garantia da contratação de que tratam os arts. 96 e seguintes da Lei nº 14.133, de 2021, no percentual 5% e condições descritas nas cláusulas do contrato.
- 6.2. Em caso opção pelo seguro-garantia, a parte adjudicatária deverá apresentá-la, no máximo, até a data de assinatura do contrato.
- 6.3. A garantia, nas modalidades caução e fiança bancária, deverá ser prestada em até 10 dias úteis após a assinatura do contrato.
- 6.4. O contrato oferece maior detalhamento das regras que serão aplicadas em relação à garantia da contratação.

7. Vistoria

- 7.1. A avaliação prévia do local de execução dos serviços é imprescindível para o conhecimento pleno das condições e peculiaridades do objeto a ser contratado, sendo assegurado ao interessado o direito de realização de vistoria prévia, acompanhado por servidor designado para esse fim, de segunda à sexta-feira, das 08 horas às 11 horas e das 13 horas às 17 horas.

- 7.2. Serão disponibilizados data e horário diferentes aos interessados em realizar a vistoria prévia.



CÂMARA DE VEREADORES DE SIMOLÂNDIA-GO

7.3. Para a vistoria, o representante legal da empresa ou responsável técnico deverá estar devidamente identificado, apresentando documento de identidade civil e documento expedido pela empresa comprovando sua habilitação para a realização da vistoria.

7.4. Caso o licitante opte por não realizar a vistoria, deverá prestar declaração formal assinada pelo responsável técnico do licitante acerca do conhecimento pleno das condições e peculiaridades da contratação.

7.5. A não realização da vistoria não poderá embasar posteriores alegações de desconhecimento das instalações, dúvidas ou esquecimentos de quaisquer detalhes dos locais da prestação dos serviços, devendo o contratado assumir os ônus dos serviços decorrentes.

8. MODELO DE EXECUÇÃO DO OBJETO

8.1. Condições de execução

8.1.1. A execução do objeto seguirá a seguinte dinâmica:

8.1.2. Início da execução do objeto: da emissão da ordem de serviço;

8.1.3. A contratação de empresa especializada para conclusão dos serviços remanescente da obra de construção da CÂMARA MUNICIPAL DE SIMOLÂNDIA.

8.1.4. Cronograma de realização dos serviços:

8.2. Local e horário da prestação dos serviços

8.2.1. Os serviços serão prestados no seguinte endereço RUA 04, QUADRA 16, LOTE 08, JARDIM BRASIL – SIMOLÂNDIA/GO

8.3. Materiais a serem disponibilizados

8.3.1. Para a perfeita execução dos serviços, a Contratada deverá disponibilizar os materiais, equipamentos, ferramentas e utensílios necessários, nas quantidades estimadas e qualidades a seguir estabelecidas na Planilha Orçamentária e Memorial Descritivo, Memória de Cálculo e Desenhos Técnicos.

8.4. Especificação da garantia do serviço (art. 40, §1º, inciso III, da Lei nº 14.133, de 2021)

8.4.1. O prazo de garantia contratual dos serviços, complementar à garantia legal, será de, no mínimo 05(cinco)anos, contado a partir do primeiro dia útil subsequente à data do recebimento definitivo do objeto.

8.5. Procedimentos de transição e finalização do contrato

8.5.1. A finalização da obras será dado mediante a aprovação do engenheiro designado para acompanhar a obra e atestar sua conclusão.

9. MODELO DE GESTÃO DO CONTRATO

9.1. O contrato deverá ser executado fielmente pelas partes, de acordo com as cláusulas avençadas e as normas da Lei nº 14.133, de 2021, e cada parte responderá pelas consequências de sua inexecução total ou parcial.



CÂMARA DE VEREADORES DE SIMOLÂNDIA-GO

- 9.2. Em caso de impedimento, ordem de paralisação ou suspensão do contrato, o cronograma de execução será prorrogado automaticamente pelo tempo correspondente, anotadas tais circunstâncias mediante simples apostila.
- 9.3. As comunicações entre o órgão ou entidade e a contratada devem ser realizadas por escrito sempre que o ato exigir tal formalidade, admitindo-se o uso de mensagem eletrônica para esse fim.
- 9.4. O órgão ou entidade poderá convocar representante da empresa para adoção de providências que devam ser cumpridas de imediato.
- 9.5. Após a assinatura do contrato ou instrumento equivalente, o órgão ou entidade poderá convocar o representante da empresa contratada para reunião inicial para apresentação do plano de fiscalização, que conterá informações acerca das obrigações contratuais, dos mecanismos de fiscalização, das estratégias para execução do objeto, do plano complementar de execução da contratada, quando houver, do método de aferição dos resultados e das sanções aplicáveis, dentre outros.

9.6. Preposto

- 9.6.1. A Contratada designará formalmente o preposto da empresa, antes do início da prestação dos serviços, indicando no instrumento os poderes e deveres em relação à execução do objeto contratado.
- 9.6.2. A Contratada deverá manter preposto da empresa no local da execução do objeto durante o período 12 (doze) meses.
- 9.6.3. A Contratante poderá recusar, desde que justificadamente, a indicação ou a manutenção do preposto da empresa, hipótese em que a Contratada designará outro para o exercício da atividade.

9.7. Fiscalização

- 9.7.1. A execução do contrato deverá ser acompanhada e fiscalizada pelo(s) fiscal(is) do contrato, ou pelos respectivos substitutos (Lei nº 14.133, de 2021, art. 117, caput).

9.8. Fiscalização Técnica

- 9.8.1. O fiscal técnico do contrato acompanhará a execução do contrato, para que sejam cumpridas todas as condições estabelecidas no contrato, de modo a assegurar os melhores resultados para a Administração. (Decreto nº 11.246, de 2022, art. 22, VI);
- 9.8.2. O fiscal técnico do contrato anotar no histórico de gerenciamento do contrato todas as ocorrências relacionadas à execução do contrato, com a descrição do que for necessário para a regularização das faltas ou dos defeitos observados. (Lei nº 14.133, de 2021, art. 117, §1º e Decreto nº 11.246, de 2022, art. 22, II); Identificada qualquer inexatidão ou irregularidade, o fiscal técnico do contrato emitirá notificações para a correção da execução do contrato, determinando prazo para a correção. (Decreto nº 11.246, de 2022, art. 22, III);
- 9.8.3. O fiscal técnico do contrato informará ao gestor do contrato, em tempo hábil, a situação que demandar decisão ou adoção de medidas que ultrapassem sua competência, para que adote as medidas necessárias e saneadoras, se for o caso. (Decreto nº 11.246, de 2022, art. 22, IV);
- 9.8.4. No caso de ocorrências que possam inviabilizar a execução do contrato nas datas aprazadas, o



CÂMARA DE VEREADORES DE SIMOLÂNDIA-GO

fiscal técnico do contrato comunicará o fato imediatamente ao gestor do contrato. (Decreto nº 11.246, de 2022, art. 22, V);

- 9.8.5. O fiscal técnico do contrato comunicará ao gestor do contrato, em tempo hábil, o término do contrato sob sua responsabilidade, com vistas à tempestiva renovação ou à prorrogação contratual (Decreto nº 11.246, de 2022, art. 22, VII).

9.9. Fiscalização Administrativa

- 9.9.1. O fiscal administrativo do contrato verificará a manutenção das condições de habilitação da contratada, acompanhará o empenho, o pagamento, as garantias, as glosas e a formalização de apostilamento e termos aditivos, solicitando quaisquer documentos comprobatórios pertinentes, caso necessário (Art. 23, I e II, do Decreto nº 11.246, de 2022).
- 9.9.2. Caso ocorra descumprimento das obrigações contratuais, o fiscal administrativo do contrato atuará tempestivamente na solução do problema, reportando ao gestor do contrato para que tome as providências cabíveis, quando ultrapassar a sua competência; (Decreto nº 11.246, de 2022, art. 23, IV).

9.10. Gestor do Contrato

- 9.10.1. O gestor do contrato coordenará a atualização do processo de acompanhamento e fiscalização do contrato contendo todos os registros formais da execução no histórico de gerenciamento do contrato, a exemplo da ordem de serviço, do registro de ocorrências, das alterações e das prorrogações contratuais, elaborando relatório com vistas à verificação da necessidade de adequações do contrato para fins de atendimento da finalidade da administração. (Decreto nº 11.246, de 2022, art. 21, IV).
- 9.10.2. O gestor do contrato acompanhará os registros realizados pelos fiscais do contrato, de todas as ocorrências relacionadas à execução do contrato e as medidas adotadas, informando, se for o caso, à autoridade superior àquelas que ultrapassarem a sua competência. (Decreto nº 11.246, de 2022, art. 21, II).
- 9.10.3. O gestor do contrato acompanhará a manutenção das condições de habilitação da contratada, para fins de empenho de despesa e pagamento, e anotar os problemas que obstem o fluxo normal da liquidação e do pagamento da despesa no relatório de riscos eventuais. (Decreto nº 11.246, de 2022, art. 21, III).
- 9.10.4. O gestor do contrato emitirá documento comprobatório da avaliação realizada pelos fiscais técnico, administrativo e setorial quanto ao cumprimento de obrigações assumidas pelo contratado, com menção ao seu desempenho na execução contratual, baseado nos indicadores objetivamente definidos e aferidos, e a eventuais penalidades aplicadas, devendo constar do cadastro de atesto de cumprimento de obrigações. (Decreto nº 11.246, de 2022, art. 21, VIII).
- 9.10.5. O gestor do contrato tomará providências para a formalização de processo administrativo de responsabilização para fins de aplicação de sanções, a ser conduzido pela comissão de que trata o art. 158 da Lei nº 14.133, de 2021, ou pelo agente ou pelo setor com competência para tal, conforme o caso. (Decreto nº 11.246, de 2022, art. 21, X).
- 9.10.6. O gestor do contrato deverá elaborar relatório final com informações sobre a consecução dos objetivos que tenham justificado a contratação e eventuais condutas a serem adotadas para o aprimoramento das atividades da Administração. (Decreto nº 11.246, de 2022, art. 21, VI).
- 9.10.7. O gestor do contrato deverá enviar a documentação pertinente ao setor de contratos para a formalização dos procedimentos de liquidação e pagamento, no valor dimensionado pela



CÂMARA DE VEREADORES DE SIMOLÂNDIA-GO

fiscalização e gestão nos termos do contrato.

10. CRITÉRIOS DE MEDIÇÃO E PAGAMENTO

10.1. A avaliação da execução do objeto utilizará da Planilha de Medição e Cronograma Físico-Financeiro.

10.2. Será indicada a retenção ou glosa no pagamento, proporcional à irregularidade verificada, sem prejuízo das sanções cabíveis, caso se constate que a Contratada:

- não produzir os resultados acordados, deixar de executar, ou não executar com a qualidade mínima exigida as atividades contratadas; ou
- deixar de utilizar materiais e recursos humanos exigidos para a execução do serviço, ou utilizá-los com qualidade ou quantidade inferior à demandada.

10.3. A utilização da Planilha de Medição não impede a aplicação concomitante de outros mecanismos para a avaliação da prestação dos serviços.

10.4. Do recebimento

10.5. Os serviços serão recebidos provisoriamente, na data de realização da última medição, pelos fiscais técnico e administrativo, mediante termos detalhados, quando verificado o cumprimento das exigências de caráter técnico e administrativo. (Art. 140, I, a, da Lei nº 14.133 e Arts. 22, X e 23, X do Decreto nº 11.246, de 2022).

10.5.1. O fiscal técnico do contrato realizará o recebimento provisório do objeto do contrato mediante termo detalhado que comprove o cumprimento das exigências de caráter técnico. (Art. 22, X, Decreto nº 11.246, de 2022).

10.5.2. O fiscal administrativo do contrato realizará o recebimento provisório do objeto do contrato mediante termo detalhado que comprove o cumprimento das exigências de caráter administrativo. (Art. 23, X, Decreto nº 11.246, de 2022)

10.5.3. O fiscal setorial do contrato, quando houver, realizará o recebimento provisório sob o ponto de vista técnico e administrativo.

10.5.4. Para efeito de recebimento provisório, ao final de cada período de faturamento, o fiscal técnico do contrato irá apurar o resultado das avaliações da execução do objeto e, se for o caso, a análise do desempenho e qualidade da prestação dos serviços realizados em consonância com os indicadores previstos, que poderá resultar no redimensionamento de valores a serem pagos à contratada, registrando em relatório a ser encaminhado ao gestor do contrato.

10.5.5. O Contratado fica obrigado a reparar, corrigir, remover, reconstruir ou substituir, às suas expensas, no todo ou em parte, o objeto em que se verificarem vícios, defeitos ou incorreções resultantes da execução ou materiais empregados, cabendo à fiscalização não atestar a última e/ou única medição de serviços até que sejam sanadas todas as eventuais pendências que possam vir a ser apontadas no Recebimento Provisório.

10.5.6. A fiscalização não efetuará o ateste da última e/ou única medição de serviços até que sejam sanadas todas as eventuais pendências que possam vir a ser apontadas no Recebimento Provisório. (Art. 119 c/c art. 140 da Lei nº 14133, de 2021)

10.5.7. O recebimento provisório também ficará sujeito, quando cabível, à conclusão de todos os testes de campo e à entrega dos Manuais e Instruções exigíveis.

10.5.8. Os serviços poderão ser rejeitados, no todo ou em parte, quando em desacordo com as especificações constantes neste Termo de Referência e na proposta, sem prejuízo da aplicação das



CÂMARA DE VEREADORES DE SIMOLÂNDIA-GO

penalidades.

10.5.9. Quando a fiscalização for exercida por um único servidor, o Termo Detalhado deverá conter o registro, a análise e a conclusão acerca das ocorrências na execução do contrato, em relação à fiscalização técnica e administrativa e demais documentos que julgar necessários, devendo encaminhá-los ao gestor do contrato para recebimento definitivo.

10.5.10. Os serviços serão recebidos definitivamente no prazo de 90 (noventa) dias, contados do recebimento provisório, por servidor ou comissão designada pela autoridade competente, após a verificação da qualidade e quantidade do serviço e consequente aceitação mediante termo detalhado, obedecendo os seguintes procedimentos:

10.5.11. Emitir documento comprobatório da avaliação realizada pelos fiscais técnico, administrativo e setorial, quando houver, no cumprimento de obrigações assumidas pelo contratado, com menção ao seu desempenho na execução contratual, baseado em indicadores objetivamente definidos e aferidos, e a eventuais penalidades aplicadas, devendo constar do cadastro de atesto de cumprimento de obrigações, conforme regulamento (art. 21, VIII, Decreto nº 11.246, de 2022).

10.5.12. Realizar a análise dos relatórios e de toda a documentação apresentada pela fiscalização e, caso haja irregularidades que impeçam a liquidação e o pagamento da despesa, indicar as cláusulas contratuais pertinentes, solicitando à CONTRATADA, por escrito, as respectivas correções;

10.5.13. Emitir Termo Detalhado para efeito de recebimento definitivo dos serviços prestados, com base nos relatórios e documentações apresentadas; e

10.5.14. Comunicar a empresa para que emita a Nota Fiscal ou Fatura, com o valor exato dimensionado pela fiscalização.

10.5.15. Enviar a documentação pertinente ao setor de contratos para a formalização dos procedimentos de liquidação e pagamento, no valor dimensionado pela fiscalização e gestão.

10.5.16. No caso de controvérsia sobre a execução do objeto, quanto à dimensão, qualidade e quantidade, deverá ser observado o teor do art. 143 da Lei nº 14.133, de 2021, comunicando-se à empresa para emissão de Nota Fiscal no que pertine à parcela incontroversa da execução do objeto, para efeito de liquidação e pagamento.

10.5.17. Nenhum prazo de recebimento ocorrerá enquanto pendente a solução, pelo contratado, de inconsistências verificadas na execução do objeto ou no instrumento de cobrança.

10.5.18. O recebimento provisório ou definitivo não excluirá a responsabilidade civil pela solidez e pela segurança do serviço nem a responsabilidade ético-profissional pela perfeita execução do contrato.

10.6. Liquidação

10.6.1. Recebida a Nota Fiscal ou documento de cobrança equivalente, correrá o prazo de dez dias úteis para fins de liquidação, na forma desta seção, prorrogáveis por igual período, nos termos do art. 7º, §2º da Instrução Normativa SEGES/ME nº 77/2022.

10.6.2. O prazo de que trata o item anterior será reduzido à metade, mantendo-se a possibilidade de prorrogação, nos casos de contratações decorrentes de despesas cujos valores não ultrapassem o limite de que trata o inciso II do art. 75 da Lei nº 14.133, de 2021

10.6.3. Para fins de liquidação, o setor competente deve verificar se a Nota Fiscal ou Fatura apresentada expressa os elementos necessários e essenciais do documento, tais como:

- a) o prazo de validade;
- b) a data da emissão;
- c) os dados do contrato e do órgão contratante;
- d) o período respectivo de execução do contrato;



CÂMARA DE VEREADORES DE SIMOLÂNDIA-GO

- e) o valor a pagar; e
 - f) eventual destaque do valor de retenções tributárias cabíveis.
- 10.6.4. Havendo erro na apresentação da Nota Fiscal/Fatura, ou circunstância que impeça a liquidação da despesa, esta ficará sobrestada até que o contratado providencie as medidas saneadoras, reiniciando-se o prazo após a comprovação da regularização da situação, sem ônus à contratante;
- 10.6.5. A Nota Fiscal ou Fatura deverá ser obrigatoriamente acompanhada da comprovação da regularidade fiscal, constatada por meio de consulta *on-line* ao SICAF ou, na impossibilidade de acesso ao referido Sistema, mediante consulta aos sítios eletrônicos oficiais ou à documentação mencionada no art. 68 da Lei nº 14.133/2021.
- 10.6.6. A Administração deverá realizar consulta ao SICAF para: a) verificar a manutenção das condições de habilitação exigidas no edital; b) identificar possível razão que impeça a participação em licitação, no âmbito do órgão ou entidade, proibição de contratar com o Poder Público, bem como ocorrências impeditivas indiretas (INSTRUÇÃO NORMATIVA Nº 3, DE 26 DE ABRIL DE 2018).
- 10.6.7. Constatando-se, junto ao SICAF, a situação de irregularidade do contratado, será providenciada sua notificação, por escrito, para que, no prazo de 5 (cinco) dias úteis, regularize sua situação ou, no mesmo prazo, apresente sua defesa. O prazo poderá ser prorrogado uma vez, por igual período, a critério do contratante.
- 10.6.8. Não havendo regularização ou sendo a defesa considerada improcedente, o contratante deverá comunicar aos órgãos responsáveis pela fiscalização da regularidade fiscal quanto à inadimplência do contratado, bem como quanto à existência de pagamento a ser efetuado, para que sejam acionados os meios pertinentes e necessários para garantir o recebimento de seus créditos.
- 10.6.9. Persistindo a irregularidade, o contratante deverá adotar as medidas necessárias à rescisão contratual nos autos do processo administrativo correspondente, assegurada ao contratado a ampla defesa.
- 10.6.10. Havendo a efetiva execução do objeto, os pagamentos serão realizados normalmente, até que se decida pela rescisão do contrato, caso o contratado não regularize sua situação junto ao SICAF.

10.7. Prazo de pagamento

- 10.7.1. O pagamento será realizado no prazo máximo de até 30 (trinta) dias, contados da apresentação da nota fiscal eletrônica, através de ordem bancária, para crédito em banco, agência e conta corrente indicado pelo contratado.
- 10.7.2. No caso de atraso pelo Contratante, os valores devidos ao contratado serão atualizados monetariamente entre o termo final do prazo de pagamento até a data de sua efetiva realização, mediante aplicação do índice *IPCA* de correção monetária.

10.8. Forma de pagamento

- 10.8.1. O pagamento será realizado através de ordem bancária, para crédito em banco, agência e conta corrente indicados pelo contratado.
- 10.8.2. Será considerada data do pagamento o dia em que constar como emitida a ordem bancária para pagamento.
- 10.8.3. Quando do pagamento, será efetuada a retenção tributária prevista na legislação aplicável.



CÂMARA DE VEREADORES DE SIMOLÂNDIA-GO

10.8.4. Independentemente do percentual de tributo inserido na planilha, quando houver, serão retidos na fonte, quando da realização do pagamento, os percentuais estabelecidos na legislação vigente.

10.8.5. O contratado regularmente optante pelo Simples Nacional, nos termos da Lei Complementar nº 123, de 2006, não sofrerá a retenção tributária quanto aos impostos e contribuições abrangidos por aquele regime. No entanto, o pagamento ficará condicionado à apresentação de comprovação, por meio de documento oficial, de que faz jus ao tratamento tributário favorecido previsto na referida Lei Complementar.

11. FORMA E CRITÉRIOS DE SELEÇÃO DO FORNECEDOR E REGIME DE EXECUÇÃO

11.1. Forma de seleção e critério de julgamento da proposta

11.1.1. O fornecedor será selecionado por meio da realização de procedimento de LICITAÇÃO, na modalidade CONCORRÊNCIA, sob a forma PRESENCIAL, com adoção do critério de julgamento pelo MENOR PREÇO GLOBAL.

11.2. Regime de execução

11.2.1. O regime de execução do contrato será de empreitada por PREÇO UNITÁRIO com critério de julgamento menor preço global.

11.3. Critérios de aceitabilidade de preços

11.3.1. Ressalvado o objeto ou parte dele sujeito ao regime de empreitada por preço unitário, o critério de aceitabilidade de preços será o valor global estimado para a contratação.

11.3.2. *O licitante que estiver mais bem colocado na disputa deverá apresentar à Administração, por meio eletrônico, planilha que contenha o preço global, os quantitativos e os preços unitários tidos como relevantes, conforme modelo de planilha elaborada pela Administração, para efeito de avaliação de exequibilidade (art. 59, §3º, da Lei nº 14.133/2021);*

11.3.3. *Serão consideradas inexequíveis as propostas cujos valores forem inferiores a 75% (setenta e cinco por cento) do valor orçado pela Administração.*

11.3.4. Para o objeto ou parte dele sujeito ao regime de empreitada por preço unitário o critério de aceitabilidade de preços será:

11.3.5. *valor global: conforme valor estimado da licitação*

11.4. HABILITAÇÃO JURÍDICA

11.4.1. **Pessoa física:** cédula de identidade (RG) ou documento equivalente que, por força de lei, tenha validade para fins de identificação em todo o território nacional;

11.4.2. **Empresário individual:** inscrição no Registro Público de Empresas Mercantis, a cargo da Junta Comercial da respectiva sede;

11.4.3. **Microempreendedor Individual - MEI:** Certificado da Condição de Microempreendedor Individual - CCMEI, cuja aceitação ficará condicionada à verificação da autenticidade no sítio <https://www.gov.br/empresas-e-negocios/pt-br/empreendedor>;

11.4.4. Sociedade empresária, sociedade limitada unipessoal — SLU ou sociedade identificada como empresa individual de responsabilidade limitada - EIRELI: inscrição do ato constitutivo, estatuto ou contrato social no Registro Público de Empresas Mercantis, a cargo da Junta Comercial da respectiva sede, acompanhada de documento comprobatório de seus administradores;



CÂMARA DE VEREADORES DE SIMOLÂNDIA-GO

- 11.4.5. **Sociedade empresária estrangeira:** portaria de autorização de funcionamento no Brasil, publicada no Diário Oficial da União e arquivada na Junta Comercial da unidade federativa onde se localizar a filial, agência, sucursal ou estabelecimento, a qual será considerada como sua sede, conforme Instrução Normativa DREI/ME nº 77, de 18 de março de 2020.
- 11.4.6. **Sociedade simples:** inscrição do ato constitutivo no Registro Civil de Pessoas Jurídicas do local de sua sede, acompanhada de documento comprobatório de seus administradores;
- 11.4.7. **Filial, sucursal ou agência de sociedade simples ou empresária:** inscrição do ato constitutivo da filial, sucursal ou agência da sociedade simples ou empresária, respectivamente, no Registro Civil das Pessoas Jurídicas ou no Registro Público de Empresas Mercantis onde opera, com averbação no Registro onde tem sede a matriz

11.5. HABILITAÇÃO FISCAL, SOCIAL E TRABALHISTA

- 11.5.1. Prova de inscrição no Cadastro Nacional de Pessoas Jurídicas ou no Cadastro de Pessoas Físicas, conforme o caso;
- 11.5.2. Prova de regularidade fiscal perante a Fazenda Nacional, mediante apresentação de certidão expedida conjuntamente pela Secretaria da Receita Federal do Brasil (RFB) e pela Procuradoria-Geral da Fazenda Nacional (PGFN), referente a todos os créditos tributários federais e à Dívida Ativa da União (DAU) por elas administrados, inclusive aqueles relativos à Seguridade Social, nos termos da Portaria Conjunta nº 1.751, de 02 de outubro de 2014, do Secretário da Receita Federal do Brasil e da Procuradora-Geral da Fazenda Nacional.
- 11.5.3. Prova de regularidade com o Fundo de Garantia do Tempo de Serviço (FGTS);
- 11.5.4. Prova de inexistência de débitos inadimplidos perante a Justiça do Trabalho, mediante a apresentação de certidão negativa ou positiva com efeito de negativa, nos termos do Título VII-A da Consolidação das Leis do Trabalho, aprovada pelo Decreto-Lei nº 5.452, de 1º de maio de 1943;
- 11.5.5. Prova de inscrição no cadastro de contribuintes Municipal relativo ao domicílio ou sede do fornecedor, pertinente ao seu ramo de atividade e compatível com o objeto contratual;
- 11.5.6. Prova de regularidade com a Fazenda Municipal do domicílio ou sede do fornecedor, relativa à atividade em cujo exercício contrata ou concorre;
- 11.5.7. Caso o fornecedor seja considerado isento dos tributos relacionados ao objeto contratual, deverá comprovar tal condição mediante a apresentação de declaração da Fazenda respectiva do seu domicílio ou sede, ou outra equivalente, na forma da lei.
- 11.5.8. O fornecedor enquadrado como microempreendedor individual que pretenda auferir os benefícios do tratamento diferenciado previstos na Lei Complementar n. 123, de 2006, estará dispensado da prova de inscrição nos cadastros de contribuintes estadual e municipal.

11.6. QUALIFICAÇÃO ECONÔMICO-FINANCEIRA

- 11.6.1. certidão negativa de insolvência civil expedida pelo distribuidor do domicílio ou sede do licitante, caso se trate de pessoa física, desde que admitida a sua participação na licitação (art. 5º, inciso II, alínea “c”, da Instrução Normativa Seges/ME nº 116, de 2021), ou de sociedade simples;
- 11.6.2. certidão negativa de falência expedida pelo distribuidor da sede do fornecedor - Lei nº 14.133, de 2021, art.69, *caput*, inciso II);
- 11.6.3. Balanço patrimonial, demonstração de resultado de exercício e demais demonstrações contábeis dos 2 (dois) últimos exercícios sociais, comprovando:



CÂMARA DE VEREADORES DE SIMOLÂNDIA-GO

11.6.3.1. Índices de Liquidez Geral (LG), Liquidez Corrente (LC), e Solvência Geral (SG) superiores a 1 (um); As empresas criadas no exercício financeiro da licitação deverão atender a todas as exigências da habilitação e poderão substituir os demonstrativos contábeis pelo balanço de abertura; e

11.6.3.2. Os documentos referidos acima limitar-se-ão ao último exercício no caso de a pessoa jurídica ter sido constituída há menos de 2 (dois) anos.

11.6.4. Os documentos referidos acima deverão ser exigidos com base no limite definido pela Receita Federal do Brasil para transmissão da Escrituração Contábil Digital - ECD ao Sped.

11.6.5. Caso a empresa licitante apresente resultado inferior ou igual a 1 (um) em qualquer dos índices de Liquidez Geral (LG), Solvência Geral (SG) e Liquidez Corrente (LC), será exigido para fins de habilitação [patrimônio líquido mínimo de 10% (dez por cento) do valor total estimado da contratação.

11.6.6. As empresas criadas no exercício financeiro da licitação deverão atender a todas as exigências da habilitação e poderão substituir os demonstrativos contábeis pelo balanço de abertura. (Lei nº 14.133, de 2021, art. 65, §1º).

11.6.7. O atendimento dos índices econômicos previstos neste item deverá ser atestado mediante declaração assinada por profissional habilitado da área contábil, apresentada pelo fornecedor.

11.7. QUALIFICAÇÃO TÉCNICA

11.7.1. **Prova de inscrição** da empresa e de seus responsáveis técnicos junto ao Conselho/Órgão Competente.

11.7.2. **Capacitação técnica-profissional:** comprovante de que a empresa interessada possua em seu quadro permanente, profissional(is) qualificado(s) para que possa(m) atuar como responsável(is) técnico(s), em cujo(s) acervo(s), registrado(s) no conselho profissional competente, constem Certidão de Acervo Técnico - CAT ou documento similar, emitido por pessoa jurídica de direito público ou privado, de características compatíveis com o objeto desta licitação, especialmente quanto à execução dos serviços compatível.

11.7.3. Conforme parcela de maior relevância anexa;

11.7.4. Entende-se como "pertencente ao quadro permanente" o profissional que possuir vínculo com a licitante, devendo ser comprovado através de uma das seguintes formas:

a) Cópia da Carteira de Trabalho e Previdência Social - CTPS (folha de rosto e páginas anotadas da CTPS;

b) Cópia da Ficha de Registro de Empregado (FRE);

c) Cópia do instrumento de contrato de prestação de serviços, quando o vínculo for contratual;

d) Termo de Compromisso de Contratação futura;

11.7.5. No Termo de Compromisso de Contratação Futura deverá ser declarado que, se a empresa for contratada, o profissional será o responsável técnico pela execução da obra. O termo deverá ser assinado em conjunto pelo representante legal da empresa e pelo profissional indicado:

11.7.6. O Capacitação técnico-operacional:

11.7.6.1. Comprovante de a licitante ter executado, a qualquer época, obra(s) de complexidade equivalente ou superior ao objeto deste certame, a qual deverá ser feita por intermédio de Atestado(s) de Capacidade Técnica, emitido(s) por entidade de direito público ou privado, contemplando especialmente os serviços elencados nas tabelas a seguir:



CÂMARA DE VEREADORES DE SIMOLÂNDIA-GO

	SERVIÇO A SER COMPROVADO	QUANTIDADE EXIGIDA
	Parede DRYWALL	50,48 M2
	Cobertura fibrocimento	50,75 M2
	Piso granilite	50,13 M2
	Concreto armado	40 M3

- 11.7.7. A licitante poderá apresentar para até 2 (dois) itens, a seu critério, atestados em nome de potencial subcontratado.
- 11.7.8. O atestado deverá ser emitido em papel timbrado e contendo todos os dados da empresa ou órgão emissor, bem como a individualização de seu signatário, cargo, telefones, e-mail ou qualquer outro elemento que permita a identificação e contato:

12. ESTIMATIVAS DO VALOR DA CONTRATAÇÃO

- 12.1. O custo estimado total da contratação é de **R\$ 300.879,73 (trezentos mil oitocentos e setenta e nove reais e setenta e três centavos)**, conforme custos unitários apostos na *Planilha Orçamentária anexa*.
- 12.2. A estimativa de custo levou em consideração o risco envolvido na contratação e sua alocação entre contratante e contratado, conforme especificado na matriz de risco constante do Contrato.

13. ADEQUAÇÃO ORÇAMENTÁRIA

- 13.1. As despesas decorrentes da presente contratação correrão à conta de recursos específicos consignados no Orçamento Geral da União.
- 13.2. A contratação será atendida pela seguinte dotação:
- I) Gestão/Unidade: 4.11-Fundo Municipal de Saúde
 - II) Fonte de Recursos: 109-Transferência de recursos do Sistema Único de Saúde - SUS - bloco de estruturação da rede de serviços públicos de saúde
 - III) Programa de Trabalho: 10.301.0122.1226-Construção ampliação e reforma PAB
 - IV) Elemento de Despesa: 4.4.90.51-Obras e instalações
- 13.3. A dotação relativa aos exercícios financeiros subsequentes será indicada após aprovação da Lei
- 13.4. Orçamentária respectiva e liberação dos créditos correspondentes, mediante apostilamento.

Simolândia, 04 de Dezembro de 2025

Flavio Pereira dos Santos
Responsável pela elaboração do TR
Administrativo



CÂMARA DE VEREADORES DE SIMOLÂNDIA-GO

ESTUDO TÉCNICO PRELIMINAR CÂMARA MUNICIPAL DE SIMOLÂNDIA

1. Informações Básicas

Concorrência (01/2025)

2. Descrição da necessidade

- 2.1. A presente justificativa tem por finalidade demonstrar a necessidade da contratação de empresa especializada para a conclusão dos serviços remanescentes da obra de construção da Câmara Municipal de Simolândia.
- 2.2. A obra em questão encontra-se com sua execução interrompida devido à rescisão contratual ocasionada pelo não cumprimento das obrigações assumidas pela empresa anteriormente responsável. Tal situação gerou prejuízos ao andamento do cronograma físico-financeiro previsto, impossibilitando a finalização da edificação dentro dos prazos inicialmente estabelecidos.
- 2.3. Considerando que a estrutura atual demanda intervenções técnicas específicas, bem como a retomada gradual dos serviços pendentes em conformidade com os projetos executivos, normas técnicas vigentes e padrões de qualidade previstos, torna-se imprescindível a contratação de empresa com comprovada capacidade técnica e experiência na execução de obras públicas de natureza similar.
- 2.4. A continuidade da obra é essencial para garantir condições adequadas de funcionamento ao Poder Legislativo Municipal, assegurando a prestação de serviços públicos de forma eficiente, transparente e alinhada ao interesse coletivo da população de Simolândia. Ademais, a paralisação prolongada da construção pode comprometer a integridade física dos serviços já realizados, gerar custos adicionais e acarretar riscos ao patrimônio público.
- 2.5. Portanto, visando à conclusão adequada da obra, à proteção dos recursos públicos e à necessidade de dar prosseguimento às atividades legislativas em ambiente apropriado, justifica-se plenamente a contratação de nova empresa especializada para execução dos serviços remanescentes, garantindo a continuidade e finalização da construção da Câmara Municipal de Simolândia.

3. Área requisitante

Unidade Executora Municipal

AMANDA SOARES DE SOUZA FREITAS

Engenheira Civil –CREA: 1018305246/D-GO

4. Descrição dos requisitos da contratação Requisitos da contratação

4.1. Sustentabilidade em obras de engenharia

4.1.1. Critérios gerais de sustentabilidade

- 4.1.1.1. Adesão ao Guia Nacional de Contratações Sustentáveis;
- 4.1.1.2. Alinhamento com o Plano de Gestão e Logística Sustentável do órgão;
- 4.1.1.3. Incorporação das dimensões ambientais, sociais, econômicas e culturais.
- 4.1.1.4. Alinhamento com a Política Nacional de Meio Ambiente (Lei nº 6.938/1981);
- 4.1.1.5. Alinhamento com a Política Nacional sobre Mudança do Clima (Lei nº 12.187/2009);
- 4.1.1.6. Alinhamento com Política Nacional de Resíduos Sólidos (Lei nº 12.305/2010);



CÂMARA DE VEREADORES DE SIMOLÂNDIA-GO

4.1.2. Especificações técnicas de sustentabilidade

4.1.2.1. Ventilação e iluminação naturais

4.1.2.1.1. Design que maximiza a luz natural

4.1.2.1.2. Promoção de ventilação adequada para reduzir o uso de sistemas artificiais

4.1.2.2. Uso racional da água

4.1.2.2.1. Implementação de sistemas de reúso de água cinza

4.1.2.2.2. Sistemas de captação de água de chuva

4.1.2.3. Energia solar

4.1.2.3.1. Instalação de painéis fotovoltaicos em locais estratégicos

4.1.2.4. Materiais de baixo impacto ambiental

4.1.2.4.1. Seleção de materiais sustentáveis certificados

4.1.2.5. Gerenciamento de resíduos

4.1.2.5.1. Planos para redução, reutilização e reciclagem de resíduos de construção

4.1.2.6. Redução da poluição

4.1.2.6.1. Práticas para minimizar a poluição durante construção e operação

4.1.2.7. Biodiversidade

4.1.2.7.1. Proteção e promoção da biodiversidade no local da obra

4.2. Indicação de marcas ou modelos (Inciso I do art. 41 da Lei nº 14.133, de 2021)

4.2.1. Seleção baseada em estudos técnicos: permite a especificação de marcas ou modelos que atendam às exigências técnicas e de qualidade estipuladas nos Estudos Técnicos Preliminares, conforme inciso I do Art. 41 da Lei nº 14.133.

4.3. Da vedação de utilização de marca/produto na execução do serviço (Inciso III do art. 41 da Lei nº 14.133, de 2021)

4.3.1. Restrições comerciais: A administração recusará produtos/marcas específicos baseando-se nas conclusões do processo 2977/2025, de acordo com o inciso III do Art. 41.

4.4. Carta de solidariedade

4.4.1. Compromisso do fabricante: Exigir carta de solidariedade de fabricantes para garantir apoio na execução contratual, conforme inciso IV do Art. 41.

4.5. Subcontratação

4.5.1. Proibição e permissões:

- **Proibição total:** Não é admitida a subcontratação do objeto contratual

4.6. Garantia da contratação

4.6.1. Será exigida a garantia da contratação de que tratam os arts. 96 e seguintes da Lei nº 14.133, de 2021, no percentual 1% e condições descritas nas cláusulas do contrato.

4.6.2. No caso de opção pelo seguro-garantia, a parte adjudicatária deverá apresentá-lo, no máximo, até a data de assinatura do contrato.

4.6.3. A garantia, nas modalidades caução e fiança bancária, deverá ser prestada em até 10 (dez) dias úteis após a assinatura do contrato.

4.6.4. O contrato oferece maior detalhamento das regras que serão aplicadas em relação à garantia da contratação.



CÂMARA DE VEREADORES DE SIMOLÂNDIA-GO

4.7. Vistoria

- 4.7.1. A avaliação prévia do local de execução dos serviços é imprescindível para o conhecimento pleno das condições e peculiaridades do objeto a ser contratado, sendo assegurado ao interessado o direito de realização de vistoria prévia, acompanhado por servidor designado para esse fim, de segunda à sexta-feira, das 08 horas às 11 horas e das 13 horas às 17 horas.
- 4.7.2. Serão disponibilizados data e horário diferentes aos interessados em realizar a vistoria prévia, a qual poderá ser agendada através do e-mail camaralegislativo281@gmail.com
- 4.7.3. Para a vistoria, o representante legal da empresa ou responsável técnico deverá estar devidamente identificado, apresentando documento de identidade civil e documento expedido pela empresa, comprovando sua habilitação para a realização da vistoria.
- 4.7.4. Caso a empresa opte por não realizar a vista técnica ao local, a licitante deverá apresentar no lugar do atestado de visita ao local da prestação dos serviços, declaração formal do licitante de que tem pleno conhecimento das condições de prestação dos serviços, e que conhece integralmente o objeto da licitação e, via de consequência, que sua proposta de preços reflete com exatidão a sua plena execução, evitando-se futuras alegações de desconhecimento das características dos serviços licitados, resguardando a Entidade de possíveis inexecuções contratuais. A visita técnica é de suma importância para que assim possa fazer um orçamento real e sem margem para possíveis alegações de erros no decorrer da execução, prejudicando assim o projeto.
- 4.7.5. Os custos de visita ao local dos serviços correrão por exclusiva conta da licitante.

4.8. Padrões mínimos de qualidade

- 4.8.1. Os materiais a serem aplicados devem estar de acordo com as determinações dos projetos, dos memoriais descritivos e das especificações técnicas contidas nos anexos, a serem atendidas pela contratada. Assim, deverão ser de primeira qualidade, isentos de quaisquer defeitos de fabricação, transporte ou manuseio inadequados, produzidos de modo a atender integralmente no que lhes couber as especificações da ABNT, dos projetos e anexos, respondendo às exigências citadas nas normas sanitárias em relação às especificidades que dizem respeito à mitigação do risco sanitário e demais riscos pertinentes a um estabelecimento assistencial.
 - 4.8.2. A substituição de materiais especificados por similares só poderá ser realizada mediante justificativa e autorização prévia expressa pelos responsáveis pelo gerenciamento e fiscalização da obra, que poderão exigir a troca, quando houver dúvidas quanto à qualidade ou similaridade.
 - 4.8.3. Os critérios, tipos de materiais e serviços a serem executados, bem como as normas para a execução, serão claramente especificados nos memoriais descritivos e nos projetos de engenharia, elaborados por profissional habilitado.
- ### **4.9. Enquadramento do objeto como bem de luxo**
- 4.9.1. O artigo 20 da Lei nº 14.133/2021 proíbe a aquisição de artigos de luxo para suprir as demandas da Administração Pública, determinando que os itens



CÂMARA DE VEREADORES DE SIMOLÂNDIA-GO

devem ter qualidade comum. O Decreto nº 10.818/2021 especifica que bens de consumo adquiridos pela Administração Pública Federal devem ter baixa ou moderada elasticidade-renda da demanda. No entanto, o objeto em questão trata-se de serviços de obras e engenharia, classificados como investimentos e não como bens de consumo. Esses serviços são considerados ativos duráveis com vida útil estendida e essenciais para a entrega de serviços públicos, portanto, o teor do Decreto nº 10.818/2021 não se aplica a eles. Além disso, tais serviços não possuem características de ostentação ou requinte mencionadas no Decreto.

4.10. Da padronização (Portaria Seges/ME nº 938/2022)

4.10.1. A Lei das Licitações nº 14.133/2021 no seu art. 40, § 1º, inc. I, prevê a utilização preferencial dos produtos constantes do catálogo eletrônico de padronização. (Art. 40, § 1º, inc. I: I - especificamente do produto, preferencialmente conforme catálogo eletrônico de padronização, observados os requisitos de qualidade, rendimento, compatibilidade, durabilidade e segurança). Considerando que até o presente momento o item objeto desta contratação não consta cadastrado no mencionado repositório, não existe possibilidade fática de sua utilização por esta unidade solicitante.

4.11. Requisitos gerais

4.11.1. A obra será executada conforme o estabelecido no edital e seus respectivos anexos, nas quantidades especificadas na planilha orçamentária, devidamente aprovados pela CÂMARA MUNICIPAL DE SIMOLÂNDIA.

4.11.2. A empresa contratada será responsável por fornecer e instalar todos os materiais e equipamentos especificados na planilha orçamentária e nos memoriais descritivos, garantindo a correta adequação desses itens à obra da Unidade Legislativa. Esta medida visa evitar que instalações futuras comprometam a obra concluída, prevenindo danos e prejuízos aos serviços já executados.

4.11.3. Todos os serviços deverão ser realizados em estrita conformidade com os princípios de boa prática técnica e atender, rigorosamente, às normas brasileiras aplicáveis à construção civil. Em caso de divergências na interpretação dos documentos fornecidos, será adotada a seguinte ordem de prioridade:

4.11.3.1. Em caso de divergências entre a especificação da planilha orçamentária e os desenhos/projetos fornecidos, a CÂMARA MUNICIPAL DE SIMOLÂNDIA-GO, deverá ser consultada.

4.11.3.2. Em caso de divergência entre projetos com datas diferentes, prevalecerá o mais recente.

4.11.3.3. Em caso de divergências no projeto, como entre as cotas dos desenhos e a representação gráfica em escala, a CÂMARA MUNICIPAL DE SIMOLÂNDIA-GO deverá ser consultada.

4.11.4. contratante, CÂMARA MUNICIPAL DE SIMOLÂNDIA-GO, designará engenheiros, arquitetos e seus prepostos para acompanhar e fiscalizar as obras.

4.12. Requisitos legais e normativos que disciplinam a execução da obra

- 4.12.1. A solução técnica proposta, com base no projeto arquitetônico fornecido, está em conformidade com as normas aplicáveis ao tema. O foco principal está na norma sanitária vigente no país, especificamente na Resolução-RDC nº 50, de 21 de fevereiro de 2002, que estabelece o regulamento técnico para o planejamento, programação, elaboração e avaliação de projetos físicos. Esta norma aborda aspectos fundamentais como infraestrutura, áreas, dimensionamentos, instalações e acabamentos.
- 4.12.2. A proposta também observa as demais normas transversais da Agência Nacional de Vigilância Sanitária (Anvisa) pertinentes ao objeto em questão. Além de Normas da ABNT, Instrumentos Normativos (IN) e Normas Regulamentadoras (NR) do Ministério do Trabalho e Emprego.
- 4.12.3. Seguem listados os atos normativos mais relevantes:
- Lei nº 14.133, de 1º de abril de 2021 (Nova Lei de Licitações e Contratos Administrativos)
 - Lei nº 5.194, de 24 de dezembro de 1966, que regula o exercício das profissões de Engenharia e dá outras providências. Lei nº 12.378/2010, que regula o exercício da Arquitetura e cria o Conselho de Arquitetura e Urbanismo do Brasil (CAU/BR) e das Unidades da Federação (CAU/UF).
 - Lei nº 6.496, de 07 de dezembro de 1977, que institui a “Anotação de Responsabilidade Técnica” na prestação de serviços de Engenharia, autoriza a criação, pelo Conselho Federal de Engenharia, Arquitetura e Agronomia – CONFEA, de uma mútua de assistência profissional, e dá outras providências.
 - Resolução Conama nº 307, de 05 de julho de 2002 – Estabelece diretrizes, critérios e procedimentos para a gestão dos resíduos da construção civil.
 - ABNT NBR 9050/2020 – Acessibilidade às edificações, mobiliário, espaços e equipamentos urbanos.
- 4.12.4. Os serviços serão prestados por empresa especializada no ramo, devidamente regulamentada e autorizada pelos órgãos competentes, em conformidade com a legislação vigente e padrões de sustentabilidade exigidos neste instrumento e no futuro termo de referência.

4.13. Participação de consórcio

- 4.13.1. Esta licitação **não permitirá a formação de consórcios**, uma medida considerada excepcional e que, conforme o art. 15, *caput*, da Lei nº 14.133/2021, requer justificativa técnica. A decisão se baseia na discricionariedade da Administração Pública e na avaliação do objeto licitado, que não apresenta a escala ou a complexidade que justificariam a atuação conjunta de empresas. Como aponta Marçal Justen Filho, consórcios não são incentivados pelo direito brasileiro devido ao risco de práticas anticompetitivas e à redução da concorrência.
- 4.13.2. A restrição visa garantir a qualidade dos serviços, considerando que o objeto da licitação, referente a serviços e obras de engenharia para a **CONCLUSÃO DOS SERVIÇOS REMANESCENTE DA OBRA DE CONSTRUÇÃO DA CÂMARA MUNICIPAL DE SIMOLÂNDIA-GO**, não exige qualificações distintas que justifiquem a formação de consórcios. Embora a Nova Lei de Licitações (Lei nº 14.133/2021) permita consórcios como regra



CÂMARA DE VEREADORES DE SIMOLÂNDIA-GO

geral, é comum que a Administração Pública os autorize apenas quando o porte ou a complexidade do objeto requeira tal associação, o que não é o caso. Dessa forma, a vedação busca preservar a isonomia entre os participantes e assegurar um processo licitatório mais justo e competitivo.

5. Levantamento de mercado

5.1. Planejamento e alinhamento com as práticas de mercado

5.1.1. O planejamento e a instrução dos processos licitatórios estão em consonância com as práticas adotadas no mercado, especialmente no que se refere à identificação de novas metodologias, tecnologias e inovações que melhor atendam às necessidades da Administração Pública.

5.1.2. A execução dos serviços de engenharia para a **CONCLUSÃO DOS SERVIÇOS REMANESCENTE DA OBRA DE CONSTRUÇÃO DA CÂMARA MUNICIPAL DE SIMOLÂNDIA**. Essa obra é de grande relevância para a comunidade, atendendo, também, a exigências judiciais, civis e administrativas para o amparo à população.

5.1.3. A execução das obras está alinhada às orientações e normas técnicas que regulam atividades em instituições do Poder Legislativo, bem como aos requisitos estabelecidos pelos órgãos de controle, vigilância sanitária e segurança, refletidos nos processos em curso.

5.1.4. Considerando os requisitos definidos e as opções disponíveis no mercado, foram analisados aspectos de economicidade, eficácia, eficiência e padronização. Dessa forma, a solução escolhida atende ao objetivo esperado de maneira otimizada.

5.1.5. A análise das alternativas viáveis foi realizada durante a fase de elaboração dos projetos, garantindo que a escolha final seja a mais adequada para as necessidades.

5.1.6. Este levantamento de mercado visa, entre outros objetivos, analisar as alternativas possíveis e fornecer uma justificativa técnica e econômica para a escolha da solução contratada para a execução da **CONCLUSÃO DOS SERVIÇOS REMANESCENTE DA OBRA DE CONSTRUÇÃO DA CÂMARA MUNICIPAL DE SIMOLÂNDIA**

5.2. Opções de soluções tecnológicas disponíveis no mercado

5.2.1. O projeto seguiu as normativas e especificações técnicas que regem o objeto, baseando-se em parâmetros que refletem a organização do cuidado, práticas e processos de trabalho em serviços de legislativo. Os projetos foram elaborados utilizando a Metodologia *Building Information Modeling* (BIM), em conformidade com o Decreto nº 10.306, emitido em 02 de abril de 2020, que determina o uso obrigatório do BIM para a execução de obras e serviços de engenharia realizados, direta ou indiretamente, pelos órgãos e entidades da Administração Pública Federal.

5.2.2. Na indústria da construção civil, cada projeto é um quebra-cabeça complexo de materiais, recursos e tempo. A escolha dos métodos construtivos adequados é crucial, pois impactam diretamente na eficiência, custo e qualidade das obras. Nesse contexto, explorar e compreender as nuances de cada método construtivo é fundamental para tomar decisões estratégicas que impulsionem a excelência na execução dos projetos.

5.2.3. A seguir, apresentamos informações das principais soluções disponíveis no mercado atualmente:

5.2.3.1. Construção convencional Vantagens:

- Flexibilidade de projeto.
- Amplamente conhecida e utilizada.
- Facilidade de adaptação ao terreno.
- Facilidade de manutenção, devido ao uso difundido do método em todo o território nacional.

Desvantagens:

- Intensiva em mão de obra.
- Tempo de construção mais longo.
- Maior geração de resíduos.

Análise: Pode ser uma opção viável em regiões onde há disponibilidade de mão de obra qualificada e o tempo de construção não é uma restrição. No entanto, a dependência de mão de obra pode ser um desafio em áreas com escassez de trabalhadores qualificados. É amplamente utilizada na Administração Pública, mas pode não ser a escolha mais eficiente em termos de tempo.

5.2.3.2. Construção em concreto armado Vantagens:

- Alta resistência estrutural.
- Versatilidade arquitetônica.
- Rapidez na execução.

Desvantagens:

- Custo inicial relativamente elevado.
- Necessidade de formas e escoramentos.
- Maior impacto ambiental.

Análise: Pode ser uma boa opção devido a sua resistência e rapidez na execução. No entanto, o custo inicial pode ser um obstáculo e a necessidade de formas e escoramentos pode aumentar os custos e o tempo de construção. Embora seja comum em projetos públicos, é importante considerar os aspectos financeiros e ambientais.

5.2.3.3. Construção modular Vantagens:

- Redução significativa do tempo de construção.
- Controle de qualidade superior.
- Flexibilidade e adaptabilidade.

Desvantagens:

- Custos iniciais mais elevados.
- Limitações de design.
- Necessidade de transporte especializado.
- Dificuldade de manutenção, devido à falta de mão de obra qualificada.

Análise: A construção modular pode ser uma excelente escolha devido à redução do tempo de construção e ao controle de qualidade. No entanto, os custos iniciais mais elevados podem ser um obstáculo e a necessidade de transporte especializado pode



CÂMARA DE VEREADORES DE SIMOLÂNDIA-GO

aumentar os custos logísticos. A escassez de mão de obra em algumas regiões pode ser compensada pela modularidade do método construtivo.

5.2.3.4. **Construção pré-fabricada Vantagens:**

- Redução do tempo de construção.
- Menor dependência de mão de obra local.
- Maior controle de qualidade.

Desvantagens:

- Custo inicial mais elevado.
- Limitações de design.
- Necessidade de logística de transporte.

Análise: Pode ser uma opção viável devido à redução do tempo de construção e ao controle de qualidade. No entanto, o custo inicial mais elevado pode ser um desafio e as limitações de design podem afetar a estética do edifício. A necessidade de logística de transporte pode aumentar os custos e o tempo de entrega.

5.2.3.5. **Steel Frame (Estrutura de aço) Vantagens:**

- Leveza e resistência estrutural.
- Rapidez na montagem.
- Flexibilidade arquitetônica.

Desvantagens:

- Custo inicial mais elevado.
- Dependência de mão de obra especializada.
- Sensibilidade à corrosão.
- Dificuldade de manutenção devido à falta de mão de obra qualificada.

Análise: Pode ser uma opção interessante devido à rapidez na montagem e à flexibilidade arquitetônica. No entanto, o custo inicial mais elevado e a dependência de mão de obra especializada podem ser desafios. A sensibilidade à corrosão deve ser considerada em regiões com alta umidade ou exposição a ambientes corrosivos, como nas cidades litorâneas, devido ao alto índice de salinidade no ar.

5.2.3.6. **Construção sustentável Vantagens:**

- Redução do impacto ambiental.
- Eficiência energética.
- Uso de materiais *eco-friendly*.

Desvantagens:

- Custos iniciais mais elevados.
- Necessidade de expertise técnica.
- Disponibilidade limitada de materiais sustentáveis.

Análise: Pode ser uma excelente escolha devido à sua contribuição para a sustentabilidade e eficiência energética. No entanto, os custos iniciais mais elevados e a necessidade de expertise técnica podem ser obstáculos. A disponibilidade limitada de materiais sustentáveis pode afetar a viabilidade do projeto em algumas regiões.

5.2.4. **Análise final das alternativas tecnológicas**

5.2.4.1. Após análises detalhadas, conclui-se que, por décadas, a construção



CÂMARA DE VEREADORES DE SIMOLÂNDIA-GO

convencional tem sido amplamente adotada na indústria da construção civil, tanto no setor privado quanto no público, e continua sendo a opção mais viável para diversos tipos de projetos.

- 5.2.4.2. Cada contexto regional no Brasil demanda uma abordagem diferenciada e adaptativa no desenvolvimento de projetos, devido às variações geográficas, climáticas e de solo, bem como aos desafios logísticos envolvidos.
- 5.2.4.3. Além disso, fatores como a vida útil das estruturas e a necessidade de manutenção preventiva e corretiva são aspectos favoráveis à utilização desse método. Foram levados em conta aspectos de economicidade, eficácia, eficiência, manutenção e padronização.
- 5.2.4.4. A escolha pela construção convencional, complementada por elementos como o *drywall* para divisórias internas, reflete a busca por equilíbrio entre tradição e inovação na CONCLUSÃO DOS SERVIÇOS REMANESCENTE DA OBRA DE CONSTRUÇÃO DA CÂMARA MUNICIPAL DE SIMOLÂNDIA.
- 5.2.4.5. Este método combina a solidez e durabilidade dos materiais tradicionais com a versatilidade e praticidade das soluções modernas, além de se destacar pela eficiência na gestão de resíduos.
- 5.2.4.6. A construção convencional permite um melhor controle dos materiais utilizados, minimizando desperdícios e promovendo uma utilização mais racional dos recursos.
- 5.2.4.7. O uso do *drywall*, por exemplo, reduz a geração de resíduos comparado aos métodos tradicionais de alvenaria, pois suas placas são fabricadas sob medida e podem ser rapidamente montadas e desmontadas, gerando menos sobras e facilitando a reutilização dos materiais.
- 5.2.4.8. Dessa forma, o método escolhido contribui para a sustentabilidade do projeto, resultando em edificações que não apenas atendem às demandas de conforto, eficiência e sustentabilidade, mas também minimizam o impacto ambiental.
- 5.2.4.9. Portanto, a solução selecionada é capaz de alcançar o objetivo desejado de maneira eficaz, levando em conta, também, a variabilidade territorial do Brasil.

5.3. Soluções e regimes de execução

5.3.1. Possibilidade de atendimento por meios próprios

- 5.3.1.1. Considerando a necessidade de mão de obra especializada, os municípios, estados e o Distrito Federal não possuem servidores ou prestadores de serviços aptos à execução da obra ou equipamentos necessários.
- 5.3.1.2. Entretanto, a elaboração do projeto referencial foi efetuada pelo corpo técnico do profissional contratado, conforme Anotação de Responsabilidade Técnica e Registro de Responsabilidade Técnica juntados aos demais documentos que dão suporte aos projetos para construção.
- 5.3.1.3. Conclui-se, portanto, pela necessidade de contratação de empresa especializada para a execução da obra por parte dos entes municipais, estaduais e distrital, a fim de otimizar a eficiência e qualidade dos serviços.

5.3.1.4. Apesar da recomendação de contratação de empresa especializada, não se faz necessária a realização de audiência pública, uma vez que o objeto possui critérios bem definidos, em virtude da padronização e da adoção de práticas comuns de mercado.

5.3.2. Regime de execução “Empreitada por preço unitário”

5.3.2.1. O regime de empreitada por preço unitário é definido na Nova Lei de Licitações como regime de contratação da execução da obra ou do serviço em que o preço é fixado por unidade determinada. A remuneração da contratada é estabelecida em função dos serviços efetivamente executados, de modo que os contratantes não assumem grandes riscos em relação às diferenças de estimativas de quantitativos.

5.3.2.2. Tal regime é mais apropriado para os casos em que não se conhecem, de antemão, com alto nível de precisão, os quantitativos totais da obra ou serviço. A execução da unidade se dará de acordo com anecessidade observada, com a realização de medições periódicas para quantificar os serviços efetivamente executados.

5.3.2.3. Havendo diferença entre os quantitativos inicialmente previstos nas planilhas orçamentárias e os quantitativos efetivamente necessários, a remuneração devida à contratada deverá ser ajustada (reduzida ou majorada) a fim de refletir os quantitativos reais.

5.3.2.4. Esse regime deve ser adotado em face da imprecisão inerente à própria natureza do objeto, que está sujeito a variações, especialmente nos quantitativos, por fatores supervenientes ou não totalmente conhecidos na fase de planejamento. Exemplos típicos incluem execução de fundações, serviços de terraplanagem, desmontes de rochas, implantação, pavimentação ou restauração de rodovias, construção de canais, barragens, adutoras, perímetros de irrigação, obras de saneamento, infraestrutura urbana, obras portuárias, dragagem e derrocamento, reforma de edificações e construção de poços artesianos.

5.4. Da complexidade técnica: “obra comum de engenharia”

5.4.1. O objeto deste estudo é a execução da CONCLUSÃO DOS SERVIÇOS REMANESCENTE DA OBRA DE CONSTRUÇÃO DA CÂMARA MUNICIPAL DE SIMOLÂNDIA, tem a natureza de obra de engenharia e se enquadra em obras comuns de engenharia conforme alínea "a" do inciso XXI, do artigo 6º da Lei nº 14.133/2021.

5.4.2. Considerando os aspectos do projeto de engenharia para execução da construção, caracteriza-se a obra como Obra Comum de Engenharia, levando-se em conta que:

- I. Os serviços a serem realizados possuem um nível reduzido de complexidade técnica;
- II. Esses serviços são comumente executados pela Administração Pública;
- III. Os métodos construtivos, os equipamentos e os materiais empregados são amplamente utilizados no setor;
- IV. Os critérios de desempenho e qualidade são avaliados com base em especificações técnicas padrão;



CÂMARA DE VEREADORES DE SIMOLÂNDIA-GO

V. Há uma variedade de empresas qualificadas e capazes de participar do processo licitatório.

5.5. Forma de seleção do fornecedor e modalidade de licitação

- 5.5.1. A análise abrange aspectos técnicos, econômicos e logísticos, garantindo a melhor opção para a execução do projeto.
- 5.5.2. É sabido que para a contratação do objeto pretendido, considerando o valor estimado, há formas distintas de modalidades licitatórias, nos moldes da Lei nº 14.133/2021. As alternativas incluem dispensa de licitação de pequeno vulto, pregão eletrônico e concorrência eletrônica/presencial.
- 5.5.3. A Dispensa de Licitação de Pequeno Vulto excede os limites estabelecidos para despesas de pequeno vulto previstas no art. 75, I, da Lei nº 14.133/2021. A dispensa de licitação é aplicável quando o valor estimado da contratação é relativamente baixo, simplificando o processo ao dispensar formalidades mais rigorosas. No entanto, essa dispensa não se aplica ao caso em questão devido ao valor estimado preliminarmente.
- 5.5.4. Já no que se refere ao Pregão Eletrônico, modalidade de licitação especialmente voltada para aquisição de bens e serviços comuns, incluindo os de engenharia, baseia-se na disputa de preços entre os licitantes. É uma opção ágil e transparente, adequada para contratações de obras de engenharia que se enquadrem na definição de bens e serviços comuns. No entanto, essa opção não se aplica ao caso em questão devido ao enquadramento como obra e serviços comuns de engenharia.
- 5.5.5. A legislação, também, apresenta como opção o Sistema de Registro de Preços (SRP), indicado quando há previsão de contratações recorrentes do mesmo item. Essa modalidade permite a aquisição escalonada, conforme a demanda, contribuindo para a redução de estoques e custos, mas não se aplica ao presente caso.
- 5.5.6. A concorrência eletrônica, regida pelo Art. 2º, inciso VI da Lei nº 14.133/2021, caracteriza-se como modalidade de licitação, sendo definida no art. 28, inciso II, da referida lei como adequada para contratação de bens e serviços especiais e de obras e serviços comuns de engenharia.
- 5.5.7. Na concorrência, a disputa de preços acontece entre quaisquer interessados, desde que comprovem o preenchimento dos requisitos de qualificação nos termos exigidos pelo edital. Envolve a análise detalhada de propostas técnicas e comerciais e é indicada para obras conforme conceito estabelecido no Art. 6º, inciso XII da Lei nº 14.133/2021.
- 5.5.8. Neste caso, a modalidade licitatória adotada será a Concorrência, devido às especificidades técnicas envolvidas na **CONCLUSÃO DOS SERVIÇOS REMANESCENTE DA OBRA DE CONSTRUÇÃO DA CÂMARA MUNICIPAL DE SIMOLÂNDIA**. Esses projetos demandam a incorporação de sistemas, como redes de gases medicinais, climatização e acessibilidade universal. Convém destacar que a infraestrutura deve ser projetada para suportar equipamentos médico-assistenciais e proporcionar ambientes adequados para procedimentos clínicos, requerendo um nível de conhecimento adequado e em conformidade com normas técnicas e sanitárias.



CÂMARA DE VEREADORES DE SIMOLÂNDIA-GO

5.5.9. Além disso, a CONCLUSÃO DOS SERVIÇOS REMANESCENTE DA OBRA DE CONSTRUÇÃO DA CÂMARA MUNICIPAL DE SIMOLÂNDIA requer atenção especial quanto à durabilidade e funcionalidade dos materiais utilizados, uma vez que as unidades lidam diretamente com a população e qualquer falha estrutural ou de instalação pode comprometer a segurança dos usuários e a eficácia dos serviços prestados. Os projetos preveem sistemas de emergência e segurança, bem como de prevenção de incêndios. Essas exigências técnicas e normativas justificam o enquadramento como obras e serviços comuns de engenharia, requerendo uma seleção criteriosa das empresas envolvidas por meio da modalidade de concorrência.

5.5.10. Cumpre informar, ainda, que a Lei nº 14.133/2021 em seu Art. 29, determina que a concorrência e o pregão sigam o rito procedimental comum, ou seja, contemplando as fases preparatória, de divulgação de edital de licitação, de apresentação de propostas e lances, quando for o caso, de julgamento, de habilitação, recursal e de homologação.

5.6. Do critério de julgamento: “menor preço global”

5.6.1. A modalidade de concorrência eletrônica para contratação de bens e serviços especiais, assim como obras e serviços comuns e especiais de engenharia, pode utilizar diversos critérios de julgamento, conforme estabelecem os termos do Art. 6º, inciso XXXVIII, da Lei nº 14.133/21, como menor preço, melhor técnica ou conteúdo artístico, maior retorno econômico ou maior desconto.

5.6.2. Esses critérios são definidos com o objetivo de considerar todo o ciclo de vida do contrato, de forma a escolher a proposta que ofereça o melhor resultado para a Administração Pública. O critério de menor preço, frequentemente, adotado por ser o mais vantajoso, pois aumenta a competitividade entre as empresas participantes e assegura que a proposta vencedora atenda aos requisitos do edital com o menor custo possível, resultando em economia para a Administração Pública.

5.6.3. A configuração adotada é a forma de concorrência eletrônica, modo de disputa aberto, do tipo **Menor Preço Global**, regime de execução Empreitada por Preço Unitário.

5.6.4. A contratação em comento não tem caráter continuado, devendo ter a duração definida a partir do cronograma de execução e dos procedimentos inerentes à gestão e fiscalização contratual, com recebimentos provisórios e definitivos das etapas da obra.

5.6.5. Em conclusão, a estratégia adotada é adequada e promissora, promovendo a efetiva execução das obras e o atendimento das necessidades do órgão.

5.7. Adequação entre a solução escolhida e o potencial em atender à necessidade

5.7.1. A solução escolhida, fundamentada na construção convencional com a incorporação de elementos modernos como o *drywall*, demonstra uma estratégia que equilibra tradição e inovação. Este método é amplamente reconhecido por sua flexibilidade, durabilidade e pela capacidade de adaptação a diferentes condições geográficas e climáticas, características que são essenciais para atender à diversidade territorial do Brasil.



CÂMARA DE VEREADORES DE SIMOLÂNDIA-GO

- 5.7.2. A construção convencional não apenas atende aos requisitos técnicos e normativos exigidos para a **CONCLUSÃO DOS SERVIÇOS REMANESCENTE DA OBRA DE CONSTRUÇÃO DA CÂMARA MUNICIPAL DE SIMOLÂNDIA**, mas também garante a economicidade e a eficiência na utilização dos recursos públicos. A escolha desta metodologia foi baseada em uma análise criteriosa que levou em conta a variabilidade das condições regionais, o que é fundamental para assegurar que a **CÂMARA MUNICIPAL** construída possa oferecer serviços com qualidade e segurança.
- 5.7.3. A modalidade de licitação adotada, a **Concorrência Eletrônica**, foi selecionada por ser a mais adequada às características da obra, considerando a sua complexidade técnica e os requisitos específicos do projeto. Este procedimento garante um processo competitivo e transparente, onde são avaliados não apenas os custos, mas também a capacidade técnica e a conformidade com as normas vigentes.
- 5.7.4. A utilização do critério de julgamento **Menor Preço Global** reflete a busca por otimização dos recursos públicos, garantindo que a proposta vencedora ofereça o melhor custo-benefício para a Administração Pública, sem comprometer a qualidade e a conformidade técnica dos serviços prestados. Este critério é particularmente adequado para projetos como a construção da **CÂMARA MUNICIPAL**, nos quais a precisão nos custos e a clareza das especificações são fundamentais.
- 5.7.5. A escolha do regime de execução, seja por Empreitada por Preço Unitário, foi cuidadosamente alinhada com a natureza da obra e com a necessidade de flexibilidade ou precisão nos quantitativos executados. Essa decisão assegura que a execução do projeto seja conduzida de maneira eficiente, minimizando riscos financeiros tanto para a Administração quanto para a contratada.
- 5.7.6. Em suma, a solução e a modalidade de licitação escolhidas foram criteriosamente adequadas às necessidades específicas da **CONCLUSÃO DOS SERVIÇOS REMANESCENTE DA OBRA DE CONSTRUÇÃO DA CÂMARA MUNICIPAL DE SIMOLÂNDIA**. Esse alinhamento é crucial para garantir que as obras sejam concluídas dentro dos prazos estipulados, com qualidade técnica e em conformidade com as exigências legais e normativas, assegurando, assim, que a **CÂMARA MUNICIPAL** possa atender às demandas da população de maneira eficaz e sustentável.
- 5.8. Adequação da forma de modalidade de licitação, forma de disputa e do critério de julgamento**
- 5.8.1. O modo de disputa adotado – aberto – é igualmente apropriado, pois promove a transparência e a competitividade, permitindo que todas as propostas sejam analisadas em conjunto, o que facilita a comparação direta e objetiva entre as ofertas apresentadas. Esse processo é essencial para garantir que a contratação seja feita com base em critérios claros e justos, maximizando a eficiência do gasto público.
- 5.8.2. O critério de julgamento escolhido – Art. 46. Inciso II Menor Preço Global – é particularmente adequado para este tipo de obra, em que a precisão no orçamento e a definição clara das especificações são cruciais. Este critério garante que a proposta vencedora não só atenda aos requisitos técnicos, mas



CÂMARA DE VEREADORES DE SIMOLÂNDIA-GO

também ofereça o melhor valor pelo custo total da obra. Esse enfoque é essencial em projetos de construção pública, onde a economicidade e a sustentabilidade financeira são primordiais.

- 5.8.3. A combinação da modalidade de licitação por Concorrência Eletrônica, o modo de disputa aberto, e o critério de julgamento por Menor Preço Global assegura que o processo seja conduzido de maneira transparente e eficiente, promovendo a participação de fornecedores qualificados e garantindo que a Administração Pública obtenha o melhor retorno possível sobre o investimento.
- 5.8.4. Em conclusão, a forma de modalidade de licitação, a forma de disputa e o critério de julgamento foram escolhidos de maneira a alinhar perfeitamente com as necessidades do projeto, atendendo tanto aos requisitos técnicos quanto às exigências de economicidade, eficiência e conformidade legal. Este alinhamento é essencial para garantir que a obra seja executada com qualidade, dentro dos prazos e orçamentos estabelecidos, e com o máximo benefício para a população atendida.

6. Descrição da solução como um todo

6.1. A solução como um todo consiste na contratação de empresa especializada para a prestação de serviços de engenharia visando à realização de obra para a **CONCLUSÃO DOS SERVIÇOS REMANESCENTE DA OBRA DE CONSTRUÇÃO DA CÂMARA MUNICIPAL DE SIMOLÂNDIA**, um estabelecimento de baixa complexidade que se integra com a necessidade do órgão e do Município, conforme **projeto executivo** anexo do Edital; por meio de licitação na modalidade **Concorrência Eletrônica**, a ser executada em regime de **Empreitada Global, conforme requisitos e diretrizes estabelecidos neste ETP e no TR.**

6.2. Abrangência da obra

6.2.1. **CONCLUSÃO DOS SERVIÇOS REMANESCENTE DA OBRA DE CONSTRUÇÃO DA CÂMARA MUNICIPAL DE SIMOLÂNDIA**, conforme **projeto executivo** anexo do Edital, com uma área construída útil de 281,60 METROS QUADRADOS. Este projeto visa atender na integra com a necessidade do órgão e do Município, proporcionando um ambiente adequado e seguro para a prestação de serviços de baixa complexidade.

6.3. **Definição da localidade:** A obra será realizada na localidade RUA 04, QUADRA 16, LOTE 08, JARDIM BRASIL – SIMOLÂNDIA/GO. Esta localização foi selecionada estrategicamente para atender uma área de alta demanda e vulnerabilidade social, de modo a garantir que a nova CÂMARA MUNICIPAL DE SIMOLÂNDIA esteja posicionada de forma a maximizar o acesso aos serviços de Legislativo para a população local.

6.4. **Data de execução:** O prazo de execução do contrato é de 12 meses, com início previsto para o início do mês de janeiro de 2026 e será feito boletins de medição mensalmente.

7. Estimativa das quantidades a serem contratadas para Conclusão da Obra

7.1. A contratação para a **CONCLUSÃO DOS SERVIÇOS REMANESCENTE DA OBRA DE CONSTRUÇÃO DA CÂMARA MUNICIPAL DE SIMOLÂNDIA**, por se tratar de uma obra de infraestrutura, envolve a composição de diversos itens, descritos detalhadamente no orçamento sintético analítico. Esses itens foram analisados por um grupo de trabalho



CÂMARA DE VEREADORES DE SIMOLÂNDIA-GO

interdisciplinar, conforme os memoriais descritivos e a planilha orçamentária. A quantidade estimada dessa contratação está apresentada na tabela a seguir:

ITEM	ESPECIFICAÇÃO	CATSE R	UNIDAD E DE MEDIDA	QUANTIDADE	VALOR TOTAL
1	Contratação de empresa especializada para conclusão dos serviços remanescente da obra de construção da CÂMARA MUNICIPAL DE SIMOLÂNDIA	5622	Unidade	1	R\$ 300.879,73

7.2. As diretrizes do projeto foram influenciadas por normas sanitárias vigentes, focando na segurança do paciente, eficiência dos processos de trabalho e incorporação de novas tecnologias. A metodologia incluiu a criação de núcleos temáticos e estudos de fluxo e massa para otimizar o layout funcional da UBS.

7.3. Desenvolvimento dos núcleos de cuidado:

7.3.1. **Núcleo de Acesso e Acolhimento:** localizado estrategicamente na entrada para facilitar o primeiro contato.

7.3.2. **Núcleo de Cuidado Integral:** destinado a tratamentos que requerem maior privacidade e tranquilidade.

7.3.3. **Núcleo Administrativo e de Trabalho em Equipe:** suporta as funções administrativas e de educação permanente.

7.3.4. **Núcleo de Práticas Coletivas:** promove a interação comunitária e o fácil acesso para a população.

7.4. **Estudo de massa e zoneamento:** O planejamento espacial foi baseado em um estudo de massa que considerou as especificidades de cada núcleo, organizando os espaços para maximizar a funcionalidade e o conforto dos usuários.

7.5. **Programa de necessidades e memória de cálculo:** O dimensionamento dos ambientes foi baseado em um programa de necessidades, que calculou a área necessária para cada função com base em parâmetros de segurança, acessibilidade e eficiência. A área total útil projetada é de 281,60 m².

FLUXOS

7.6. A organização por núcleos, com estudo das especificidades técnicas e assistenciais alinhadas às necessidades dos usuários, contribuiu para a integralidade do cuidado, a gestão clínica compartilhada e multiprofissional e um acolhimento eficiente. Essa estrutura favorece a acessibilidade e o bem-estar dos usuários, ao serem recebidos em um ambiente inclusivo. Como resultado, os fluxos hierarquizados dentro da unidade minimizam deslocamentos desnecessários, proporcionando um direcionamento claro e eficiente para o atendimento dos pacientes.



CÂMARA DE VEREADORES DE SIMOLÂNDIA-GO

7.7. Programa de necessidades para a Conclusão

- 7.7.1. Os espaços da CÂMARA MUNICIPAL foram projetados para atender às demandas específicas das atividades de Legislativa, com foco detalhado na conformidade às normas de acessibilidade e segurança.
- 7.7.2. O projeto inclui ambientes que suportam a implementação de Digital e outras inovações tecnológicas previstas, otimizando a eficiência do cuidado e o gerenciamento clínico.
- 7.7.3. O design foi desenvolvido para uma área útil de 281,60 m², visando à uma operação eficaz e sustentável da unidade.
- 7.7.4. Documentação complementar: todas as informações detalhadas, inclusive sobre os processos e metodologias utilizados, estão disponíveis no anexo “PROJETO”, que serve como referência para a implementação do projeto.

8. Estimativa do valor da contratação

8.1. A contratação em comento corresponde ao valor estimado de **R\$ 300.879,73 (trezentos mil oitocentos e setenta e nove reais e setenta e três centavos)**, limite máximo aceitável para contratação, orçado com base nos sistemas de custos federais e estaduais oficiais, bem como em pesquisas complementares.

9. Justificativa para o parcelamento ou não da solução

9.1. De acordo com o artigo 40, § 3º, da Lei nº 14.133/2021, o parcelamento do objeto em uma licitação só deve ser evitado quando certas condições estratégicas ou técnicas assim o justificarem, como economia de escala significativa ou a integridade de sistemas técnicos que poderiam ser comprometidos pela divisão.

9.2. Para o projeto de conclusão da construção da CÂMARA MUNICIPAL, a análise técnica sugere que o parcelamento pode resultar em complexidade adicional e potencial comprometimento da integridade dos sistemas envolvidos. Os riscos associados à divisão do projeto podem superar os benefícios da competição ampliada devido às exigências técnicas específicas e interdependências entre as tarefas.

9.3. Considerando o caráter integrado e a complexidade do projeto da CÂMARA MUNICIPAL, a decisão é pela **NÃO ADOÇÃO DO PARCELAMENTO**. A justificativa baseia-se no potencial risco técnico e operacional que tal divisão implicaria, além de potencialmente elevar os custos de gestão e supervisão do contrato. Optou-se por manter o projeto como um contrato único para garantir a coerência na execução e a qualidade do resultado.

9.4. Esta decisão alinha-se aos preceitos do Artigo 40, § 3º, da Lei nº 14.133/2021, garantindo que a gestão do contrato permaneça eficaz e que os objetivos de qualidade e integridade do projeto sejam mantidos. A opção por não parcelar o objeto reflete uma abordagem cautelosa, que valoriza a entrega de uma infraestrutura do órgão e robusta e durável para a comunidade.

10. Contratações correlatas e/ou interdependentes

10.1. Este contrato é autônomo e não requer a realização de contratações correlatas ou interdependentes para a sua execução. O objeto principal será suficiente para



CÂMARA DE VEREADORES DE SIMOLÂNDIA-GO

atender todas as necessidades e finalidades estipuladas sem a dependência de outros contratos ou aquisições adicionais.

10.2. A Administração Pública garante que todas as obrigações e finalidades do presente contrato serão cumpridas, independentemente, de qualquer outro processo licitatório. Esta contratação foi planejada para assegurar sua plena efetividade sem a necessidade de suporte externo ou adicional.

10.3. Este contrato possui todas as especificações e garantias necessárias para a execução completa do objeto contratado, conforme previsto no termo de referência e aprovado conforme a legislação vigente.

11. Alinhamento entre a contratação e o planejamento estratégico

11.1. **Integração com o Plano Plurianual (PPA):** A contratação mencionada não foi inicialmente prevista no Plano de Contratações Anuais (PCA) de 2025, devido à sua não inclusão no planejamento anterior. Apesar da ausência no planejamento inicial, destaca-se que a contratação está alinhada com as estratégias institucionais e os objetivos governamentais definidos, respeitando os limites orçamentários e a legislação vigente. Foi realizada análise técnica e administrativa para garantir que a demanda se enquadra nos parâmetros de eficiência, economicidade e oportunidade. Assim, a inclusão da contratação como medida emergente reforça o compromisso da instituição com a boa gestão e a adequação às necessidades públicas. Eventuais ajustes futuros serão incorporados no processo de revisão e aperfeiçoamento dos próximos ciclos do PCA, visando aprimorar a previsibilidade e evitar lacunas semelhantes.

11.2. A documentação completa que justifica a aliança deste projeto com as metas nacionais e o alinhamento estratégico será mantida no processo, garantindo acessibilidade para auditoria e revisão por órgãos de controle.

11.3. O projeto de conclusão da construção das CÂMARA MUNICIPAL não apenas atende às necessidades imediatas do órgão, mas também promove o desenvolvimento comunitário e a melhoria da qualidade de vida ao incorporar considerações de sustentabilidade ambiental e acessibilidade.

12. Benefícios a serem alcançados com a contratação

12.1. A construção da nova Unidade da CÂMARA MUNICIPAL, aproximando-a da universalização do atendimento e melhorando o tramite legislativo.

12.2. Os projetos das novas CÂMARA MUNICIPAL de forma a assegurar que a infraestrutura e os serviços estejam em conformidade com os padrões nacionais de qualidade e eficiência.

12.3. A estrutura das CÂMARA MUNICIPAL foi pensada para integrar-se ao ambiente comunitário, proporcionando espaços que facilitam a educação em Legislação e criação de novas matérias e a interação entre profissionais e a comunidade, promovendo hábitos saudáveis.

12.4. O projeto arquitetônico das CÂMARA MUNICIPAL incorpora soluções sustentáveis que respeitam as condições climáticas locais e oferecem conforto térmico, contribuindo para a criação de um ambiente de atendimento mais saudável e agradável.

12.5. As instalações permitirão a formação e capacitação contínua dos profissionais do legislativo municipal, apoiando o desenvolvimento de competências e a atualização constante das equipes.

12.6. A CÂMARA MUNICIPAL é projetada para atender às necessidades específicas da população local, com foco na segurança e na prestação de serviços que melhoram significativamente a qualidade de vida.



CÂMARA DE VEREADORES DE SIMOLÂNDIA-GO

12.7. A infraestrutura das CÂMARA MUNICIPAL incluirá tecnologias modernas, que facilita a conexão com diferentes níveis de atendimento e melhora a eficiência dos serviços prestados.

12.8. O design das nova CÂMARA MUNICIPAL atende a todas as normativas de acessibilidade, garantindo que todos os indivíduos, independentemente de suas condições físicas, possam acessar os serviços sem barreiras..

13. Providências a serem adotadas

13.1. Não se aplica.

14. Possíveis impactos ambientais

14.1. Consumo de recursos naturais: a construção civil é uma das maiores consumidoras de recursos naturais, especialmente materiais como areia, pedra e madeira.

14.2. Desmatamento: a escolha do local para a construção pode envolver o desmatamento de áreas verdes, o que afeta diretamente a fauna e flora locais. A implementação de medidas de compensação ambiental é crucial.

14.3. Poluição atmosférica: as obras geram emissões de poeira e gases de veículos e maquinário, impactando a qualidade do ar. Uso de equipamentos menos poluentes e controle rigoroso do pó são medidas recomendadas.

14.4. Geração de resíduos: a construção civil produz uma quantidade significativa de resíduos. Por isso, a segregação, reciclagem e disposição adequada dos materiais são essenciais para minimizar os impactos.

14.5. Consumo de água: o alto consumo de água em canteiros de obra pode atingir reservas hídricas locais. Por esse motivo, sistemas de reuso de água e eficiência na utilização são fundamentais.

14.6. Permeabilidade do solo: a construção pode impermeabilizar o solo, afetando a drenagem e aumentando o risco de inundações. Soluções como pavimentos permeáveis podem ser adotadas.

14.7. Mudança no clima local: a alteração da paisagem pode modificar microclimas locais. O planejamento cuidadoso e a inclusão de áreas verdes podem ajudar a mitigar esse efeito.

14.8. Impacto na biodiversidade: a interrupção de habitats naturais pode ocorrer, especialmente em áreas rurais ou de conservação. Dessa maneira, estudos de impacto ambiental são necessários para avaliar e mitigar esses efeitos.

14.9. Poluição sonora: o ruído gerado pela construção pode ser significativo, afetando a comunidade local. Como solução, horários de trabalho regulados e barreiras de som podem reduzir esse impacto.

14.10. Emissões de gases de efeito estufa: materiais de construção, como cimento e aço, são grandes emissores de CO₂. O uso de alternativas sustentáveis e eficientes pode diminuir a pegada de carbono da obra.

15. Declaração de viabilidade

15.1. DECLARA-SE COMO VIÁVEL A REFERIDA CONTRATAÇÃO com base em uma análise técnica aprofundada dos projetos e memoriais descritivos elaborados para a execução da obra, visando à estruturação para a CONCLUSÃO DOS SERVIÇOS REMANESCENTE DA OBRA DE CONSTRUÇÃO DA CÂMARA MUNICIPAL DE SIMOLÂNDIA.

15.2. As soluções de projeto e construção escolhidas levam em conta a eficiência energética, uso de materiais sustentáveis e integração do Legislativo a população. Isso não só otimiza a funcionalidade



CÂMARA DE VEREADORES DE **SIMOLÂNDIA-GO**

15.3.

15.4.

15.5. da UNIDADE, mas também promove a sustentabilidade ambiental e operacional.

16. Classificação da Lei Geral de Proteção de Dados Pessoais (LGPD)

16.1. O estudo técnico em questão não contém informações sensíveis, conforme estabelecido pela Lei Geral de Proteção de Dados Pessoais (LGPD) –, Lei nº 13.709, de 14 de agosto de 2018.

17. Demonstrativos de contratação e mapa de preços

17.1. Fazem constar como anexo ao documento.

18. Responsáveis

AMANDA SOARES DE SOUZA FREITAS
Engenheira Civil –CREA: 1018305246/D-GO



CÂMARA DE VEREADORES DE SIMOLÂNDIA-GO

CONTRATO

PROCESSO ADMINISTRATIVO Nº xxxxx/202xx.
CONTRATO N.º xxx/202x.

**TERMO DE CONTRATO
ADMINISTRATIVO Nº xxx/2024.
QUE FAZEM ENTRE SI O CÂMARA
MUNICIPAL DE SIMOLÂNDIA E A
EMPRESAxxxxxxxxxxxxxx.**

Contrato de prestação de serviços que entre si celebram, de um lado, **CÂMARA MUNICIPAL DE SIMOLÂNDIA**, pessoa jurídica de direito público interno, inscrita no CNPJ sob o nº **02.953.272/0001-31**, com sede na RUA 04, QUADRA 16, LOTE 08, JARDIM BRASIL – SIMOLÂNDIA/GO, neste ato representada pela senhor **XXXXXXXXXXXXXXXX**, brasileiro, agente político, portador do CPF nº. **XXXXXXXXXXXXXXXX**, residente e domiciliado na cidade de xxxxxxxx/GO, devidamente designado conforme Decreto Municipal nº **XXX de 05** de abril de 20X, doravante denominado **CONTRATANTE**, e a empresa: **XXXXXXXX**, inscrita no CNPJ sob o nº **XXXXXX**, estabelecida no endereço: **XXXXXX** s/nº, Bairro: Centro de **SXXXXXXXXXa**, CEP: 76.390XXXX na cidade de **XXXX** - GO, TEL: (62) 9 XXXXXXX, endereço eletrônico: **XXXXXXXXXXXX** Neste ato representado legalmente por **XXXXXX**, CPF: **XXXXXXXXXXXX**, RG nº **XXXX** SSP-GO, e CREA: **XXXXXXXX0D-GO**, doravante denominado **CONTRATADO**, em vista o constante e decidido decorrente do **CONCORRÊNCIA ELETRÔNICO nº 0X/202X**, em observância às disposições da Lei nº 14.133, de 1º de abril de 2021, das Instruções Normativas nº 10/2015 e 09/2023 ambas do TCM e demais legislações aplicáveis, mediante as condições expressas nas cláusulas seguintes:

1. CLÁUSULA PRIMEIRA – OBJETO (art. 92, I e II)

O objeto do presente instrumento é a Contratação de empresa especializada em serviço comum de engenharia para **XXXXXXXXXXXXXXXX**, nas condições estabelecidas no Edital e seus anexos.

1.1. Objeto da contratação:

ITEM	DESCRIÇÃO DOS SERVIÇOS	UND	QTD	VALOR TOTAL GLOBAL
01		Serviço	01	R\$

1.2. Vinculam esta contratação, independente de transcrição:

- 1.2.1. O Termo de Referência;
- 1.2.2. O Edital da Licitação;
- 1.2.3. A proposta do contratado;
- 1.2.4. Eventuais anexos dos documentos supracitados.

1.3 O regime de execução é o de empreitada por unitário.

2. CLÁUSULA SEGUNDA – VIGÊNCIA E PRORROGAÇÃO

2.1. O prazo de vigência da contratação é de 12 (doze) meses, seja até a data de **//202X**, contados da assinatura do contrato, na forma do artigo 105 da Lei nº 14.133, de 2021.

2.2 O prazo de vigência será prorrogado por meio de termo aditivo, quando o objeto não for concluído no período firmado acima, ressalvadas as providências cabíveis no caso de culpa do contratado, previstas neste instrumento.

Parágrafo único: Em respeito aos termos do artigo 105, da Lei Nº 14.133/2021, este contrato poderá ser automaticamente prorrogado quando seu objeto não for concluído no período firmado no contrato.

3. CLÁUSULA TERCEIRA – MODELOS DE EXECUÇÃO E GESTÃO CONTRATUAIS art. 92, IV, VII, XIII e XVIII)

3.1. O regime de execução contratual, os modelos de gestão e de execução, assim como os prazos e condições de conclusão, entrega, observação e recebimento do objeto constam no Termo de Referência, anexo a este Contrato.

3.2. O prazo de garantia contratual dos serviços, complementar à garantia legal, será de, no mínimo 05(cinco)anos, contado a partir do primeiro dia útil subsequente à data do recebimento definitivo do objeto.

4. CLÁUSULA QUARTA –SUBCONTRATAÇÃO

4.1. Não será admitida a subcontratação do objeto contratual.

5. CLÁUSULA QUINTA – PREÇO

5.1. O valor da contratação é de **R\$ xxxxxx (xxxxxxx e xxxxxxxxxx mil reais).**

5.2. No valor acima estão incluídas todas as despesas ordinárias diretas e indiretas decorrentes da execução do objeto, inclusive tributos e/ou impostos, encargos sociais, trabalhistas, previdenciários, fiscais e comerciais incidentes, taxa de administração, frete, seguro e outros necessários ao cumprimento integral do objeto da contratação.

6 CLÁUSULA SEXTA – DOS PRAZOS, LOCAL E CONDIÇÕES DE ENTREGA

6.1 A Contratada fica obrigada a iniciar a execução da obra, quando solicitado através de Ordem de Serviços, nas condições estabelecidas neste Termo, no prazo de 10 (dez) dias úteis.

6.2 A Ordem de Serviços à Contratada poderá ser efetivada através da Secretaria Municipal de Obras. Poderá ser feito via e-mail ou qualquer outro meio de válido de comunicação.

6.3 Local de execução dos serviços será na Avenida Contorno, nº 0, Parque Laguna II, CEP 73.814-185, Formosa - GO, conforme definido em projeto.

7 CLÁUSULA SÉTIMA – PAGAMENTO (art. 92, V e VI)

7.1 O pagamento decorrente da prestação dos serviços, objeto deste Projeto, será efetuado em até 30 (trinta) dias após o recebimento da nota fiscal/fatura, devidamente acompanhada das certidões de regularidade junto às Fazendas Federal, Estadual e Municipal, ao FGTS e à Seguridade social e Regularidade Trabalhista vigentes.

7.2 A liberação do pagamento da primeira fatura ficará condicionada a:

7.2.1 Apresentação, pela Contratada, do comprovante de inscrição da obra (C.E.I.) na Receita Federal para fins Previdenciários.

7.2.2 Retenção na fonte do ISSQN (Imposto sobre Serviços de Qualquer Natureza), incidentes sobre a obra ou a prestação do serviço.

7.2.3 Retenção do Imposto sobre a Renda e Proventos de Qualquer Natureza – IR, com base na Instrução Normativa RFB n.º 1.234, de 11 de janeiro de 2012, e alterações e Decreto Municipal nº 4.603 de 15 de agosto de 2023.

7.2.4 A liberação dos demais pagamentos ficará condicionada à apresentação mensal, pela Contratada, das guias de recolhimento, comprovando o pagamento dos tributos e contribuições sociais a seguir referidos: do INSS (Seguridade Social) e FGTS (Fundo de Garantia do Tempo de Serviço).

7.3 Os pagamentos à Contratada somente serão realizados mediante a efetiva prestação dos serviços nas condições estabelecidas, que será comprovado por meio de Termo de Recebimento do Objeto.

7.4 O Servidor responsável pelo recebimento, identificando qualquer divergência na nota fiscal/fatura, deverá devolvê-la à Contratada para que sejam feitas as correções necessárias, sendo que o prazo estipulado acima será contado somente a partir da reapresentação do documento, desde que devidamente sanado o vício.

7.5 Nenhum pagamento será efetuado enquanto estiver pendente de liquidação qualquer obrigação por parte da Contratada, sem que isso gere direito a alteração de preços, correção monetária, compensação financeira ou paralisação da execução do objeto deste Projeto.

7.6 Todo pagamento que vier a ser considerado contratualmente indevido será objeto de ajuste nos pagamentos futuros ou cobrados da Contratada.

Parágrafo único: A avaliação da execução do objeto utilizará o Boletim de Medição (BM), conforme o disposto neste Item.

- a. Será indicada a retenção ou glosa no pagamento, proporcional à irregularidade verificada, sem prejuízo das sanções cabíveis, caso se constate que a Contratada:
- b. não produzir os resultados acordados,
- c. deixar de executar, ou não executar com a qualidade mínima exigida as atividades contratadas; ou
- d. deixar de utilizar materiais e recursos humanos exigidos para a execução do serviço, ou utilizá-los com qualidade ou quantidade inferior à demandada.
- e.

8 CLÁUSULA OITAVA – REAJUSTE (art. 92, V)

8.1 Os preços inicialmente contratados e demais condições são fixos e irrevogáveis no prazo de um ano contado da data do orçamento estimado.

8.1.1 O orçamento estimado pela Administração baseou-se nas planilhas referenciais elaboradas com base na tabela Goinfra do mês de abril de 2024 e SINAP (SICRO) do mês de julho de 2024.

8.2 Após o interregno de um ano, e independentemente de pedido do contratado, os preços iniciais serão reajustados, mediante a aplicação, pelo contratante, do índice INCC, exclusivamente para as obrigações iniciadas e concluídas após a ocorrência da anualidade.

- a) O índice de reajuste será o índice Nacional de Custos da Construção Civil-INCC, da coluna 35, da Fundação Getúlio Vargas, publicada na revista Conjuntura Econômica;
- b) A base de cálculo será o orçamento estimado;
- c) Para o cálculo do reajuste será utilizada a seguinte fórmula:

$$R = V \times I - I_o = \text{onde:}$$

I_o

R – Valor do reajustamento calculado;

V – Valor contratual das obras ou serviços a serem reajustados;

I – Índice (INCC) da coluna 35 da FGV, correspondente a data do reajuste (12 meses da data base);

I_o – Índice (INCC) coluna 35 da FGV, corresponde à data base.

- 8.3 Nos reajustes subsequentes ao primeiro, o interregno mínimo de um ano será contado a partir dos efeitos financeiros do último reajuste.
- 8.4 Nas aferições finais, o(s) índice(s) utilizado(s) para reajuste será(ão), obrigatoriamente, o(s) definitivo(s).
- 8.5 Caso o(s) índice(s) estabelecido(s) para reajustamento venha(m) a ser extinto(s) ou de qualquer forma não possa(m) mais ser utilizado(s), será(ão) adotado(s), em substituição, o(s) que vier(em) a ser determinado(s) pela legislação então em vigor.
- 8.6 Na ausência de previsão legal quanto ao índice substituto, as partes elegerão novo índice oficial, para reajustamento do preço do valor remanescente, por meio de termo aditivo.
- 8.7 O reajuste será realizado por apostilamento.

9 CLÁUSULA NONA – OBRIGAÇÕES DO CONTRATANTE (art. 92, X, XI e XIV)

9.1 São obrigações do Contratante:

9.2 Exigir o cumprimento de todas as obrigações assumidas pelo Contratado, de acordo com o contrato e seus anexos;

9.3 Receber o objeto no prazo e condições estabelecidas no Termo de Referência;

9.4 Notificar o Contratado por escrito da ocorrência de eventuais imperfeições, falhas ou irregularidades constatadas no curso da execução dos serviços, fixando prazo para a sua correção, certificando-se de que as soluções por ele propostas sejam as mais adequadas.

9.5 Notificar o Contratado, por escrito, sobre vícios, defeitos ou incorreções verificadas no objeto fornecido, para que seja por ele substituído, reparado ou corrigido, no total ou em parte, às suas expensas;

9.6 Acompanhar e fiscalizar a execução do contrato e o cumprimento das obrigações pelo Contratado;

9.7 Comunicar a empresa para emissão de Nota Fiscal no que se refere à parcela incontroversa da execução do objeto, para efeito de liquidação e pagamento, quando houver controvérsia sobre a execução do objeto, quanto à dimensão, qualidade e quantidade, conforme o [art. 143 da Lei nº 14.133, de 2021](#);

9.8 Efetuar o pagamento ao Contratado do valor correspondente à execução do objeto, no prazo, forma e condições estabelecidos no presente Contrato e no Termo de Referência;

9.9 Aplicar ao Contratado as sanções previstas na lei e neste Contrato;

9.10 Explicitamente emitir decisão sobre todas as solicitações e reclamações relacionadas à execução do presente Contrato, ressalvados os requerimentos manifestamente impertinentes, meramente protelatórios ou de nenhum interesse para a boa execução do ajuste.

9.10.1 A Administração terá o prazo de *30 dias*, a contar da data do protocolo do requerimento para decidir, admitida a prorrogação motivada, por igual período.

9.11 Responder eventuais pedidos de reestabelecimento do equilíbrio econômico-financeiro feitos pelo contratado no prazo máximo de 30 dias.

9.12 *Notificar os emitentes das garantias quanto ao início de processo administrativo para apuração de descumprimento de cláusulas contratuais.*

9.13 Comunicar o Contratado na hipótese de posterior alteração do projeto pelo Contratante, no caso [do art. 93, §2º, da Lei nº 14.133, de 2021](#).

9.14 Fornecer por escrito as informações necessárias para o desenvolvimento dos serviços objeto do contrato.

9.15 Realizar avaliações periódicas da qualidade dos serviços, após seu recebimento.

9.16 *Exigir do Contratado que providencie a seguinte documentação como condição indispensável para o recebimento definitivo de objeto, quando for o caso:*

- a) *"as built", elaborado pelo responsável por sua execução;*
- b) *comprovação das ligações definitivas de energia, água, telefone e gás;*
- c) *laudo de vistoria do corpo de bombeiros aprovando o serviço;*
- d) *carta "habite-se", emitida pela prefeitura; e*

e) *certidão negativa de débitos previdenciários específica para o registro da obra junto ao Cartório de Registro de Imóveis;*

9.17 *Arquivar, entre outros documentos, de projetos, "as built", especificações técnicas, orçamentos, termos de recebimento, contratos e aditamentos, relatórios de inspeções técnicas após o recebimento do serviço e notificações expedidas.*

9.18 Assegurar que o ambiente de trabalho, inclusive seus equipamentos e instalações, apresentem condições adequadas ao cumprimento, pelo Contratado, das normas de segurança e saúde no trabalho, quando o serviço for executado em suas dependências, ou em local por ela designado.

9.19 Não responder por quaisquer compromissos assumidos pelo Contratado com terceiros, ainda que vinculados à execução do contrato, bem como por qualquer dano causado a terceiros em decorrência de ato do Contratado, de seus empregados, prepostos ou subordinados.

9.20 Previamente à expedição da ordem de serviço, verificar pendências, liberar áreas e/ou adotar providências cabíveis para a regularidade do início da sua execução.

14. CLÁUSULA DÉCIMA PRIMEIRA – OBRIGAÇÕES DO CONTRATADO (art. 92, XIV, XVI e XVII)

14.1. O Contratado deve cumprir todas as obrigações constantes deste Contrato e de seus anexos, assumindo como exclusivamente seus os riscos e as despesas decorrentes da boa e perfeita execução do objeto, observando, ainda, as obrigações a seguir dispostas:

14.2. Manter preposto aceito pela Administração no local do serviço para representá-lo na execução do contrato.

14.2.1. A indicação ou a manutenção do preposto da empresa poderá ser recusada pelo órgão ou entidade, desde que devidamente justificada, devendo a empresa designar outro para o exercício da atividade.

14.3. Atender às determinações regulares emitidas pelo fiscal do contrato ou autoridade superior ([art. 137, II](#)) e prestar todo esclarecimento ou informação por eles solicitados;

14.4. Alocar os empregados necessários ao perfeito cumprimento das cláusulas deste contrato, com habilitação e conhecimento adequados, fornecendo os materiais, equipamentos, ferramentas e utensílios demandados, cuja quantidade, qualidade e tecnologia deverão atender às recomendações de boa técnica e a legislação de regência;

14.5. Reparar, corrigir, remover, reconstruir ou substituir, às suas expensas, no total ou em parte, no prazo fixado pelo fiscal do contrato, os serviços nos quais se verificarem vícios, defeitos ou incorreções resultantes da execução ou dos materiais empregados;

14.6. Responsabilizar-se pelos vícios e danos decorrentes da execução do objeto, de acordo com o [Código de Defesa do Consumidor \(Lei nº 8.078, de 1990\)](#), bem como por todo e qualquer dano causado à Administração ou terceiros, não reduzindo essa responsabilidade a fiscalização ou o acompanhamento da execução contratual pelo Contratante, que ficará autorizado a descontar dos pagamentos devidos ou da garantia, caso exigida no edital, o valor correspondente aos danos sofridos;

14.7. Efetuar comunicação ao Contratante, assim que tiver ciência da impossibilidade de realização ou finalização do serviço no prazo estabelecido, para adoção de ações de contingência cabíveis.

14.8. Não contratar, durante a vigência do contrato, cônjuge, companheiro ou parente em linha reta, colateral ou por afinidade, até o terceiro grau, de dirigente do contratante ou do fiscal ou gestor do contrato, nos termos do [artigo 48, parágrafo único, da Lei nº 14.133, de 2021](#);

14.9. Quando não for possível a verificação da regularidade no Sistema de Cadastro de Fornecedores – SICAF, o contratado deverá entregar ao setor responsável pela fiscalização do contrato, até o dia trinta do mês seguinte ao da prestação dos serviços, os seguintes documentos:

- a) prova de regularidade relativa à Seguridade Social;
- b) certidão conjunta relativa aos tributos federais e à Dívida Ativa da União;

- c) certidões que comprovem a regularidade perante a Fazenda Municipal ou Distrital do domicílio ou sede do contratado;
 - d) Certidão de Regularidade do FGTS – CRF; e
 - e) Certidão Negativa de Débitos Trabalhistas – CNDT;
- 11.10 Responsabilizar-se pelo cumprimento das obrigações previstas em Acordo, Convenção, Dissídio Coletivo de Trabalho ou equivalentes das categorias abrangidas pelo contrato, por todas as obrigações trabalhistas, sociais, previdenciárias, tributárias e as demais previstas em legislação específica, cuja inadimplência não transfere a responsabilidade ao Contratante;
- 11.11 Comunicar ao Fiscal do contrato, no prazo de 24 (vinte e quatro) horas, qualquer ocorrência anormal ou acidente que se verifique no local dos serviços.
- 11.12 Prestar todo esclarecimento ou informação solicitada pelo Contratante ou por seus prepostos, garantindo-lhes o acesso, a qualquer tempo, ao local dos trabalhos, bem como aos documentos relativos à execução do empreendimento.
- 11.13 Paralisar, por determinação do Contratante, qualquer atividade que não esteja sendo executada de acordo com a boa técnica ou que ponha em risco a segurança de pessoas ou bens de terceiros.
- 11.14 Promover a guarda, manutenção e vigilância de materiais, ferramentas, e tudo o que for necessário à execução do objeto, durante a vigência do contrato.
- 11.15 Conduzir os trabalhos com estrita observância às normas da legislação pertinente, cumprindo as determinações dos Poderes Públicos, mantendo sempre limpo o local dos serviços e nas melhores condições de segurança, higiene e disciplina.
- 11.16 Submeter previamente, por escrito, ao Contratante, para análise e aprovação, quaisquer mudanças nos métodos executivos que fujam às especificações do memorial descritivo ou instrumento congênere.
- 11.17 Não permitir a utilização de qualquer trabalho do menor de dezesseis anos, exceto na condição de aprendiz para os maiores de quatorze anos, nem permitir a utilização do trabalho do menor de dezoito anos em trabalho noturno, perigoso ou insalubre;
- 11.18 Manter durante toda a vigência do contrato, em compatibilidade com as obrigações assumidas, todas as condições exigidas para habilitação na licitação;
- 11.19 Cumprir, durante todo o período de execução do contrato, a reserva de cargos prevista em lei para pessoa com deficiência, para reabilitado da Previdência Social ou para aprendiz, bem como as reservas de cargos previstas na legislação ([art. 116](#));
- 11.20 Comprovar a reserva de cargos a que se refere a cláusula acima, no prazo fixado pelo fiscal do contrato, com a indicação dos empregados que preencheram as referidas vagas ([art. 116, parágrafo único](#));
- 11.21 Guardar sigilo sobre todas as informações obtidas em decorrência do cumprimento do contrato;
- 11.22 Arcar com o ônus decorrente de eventual equívoco no dimensionamento dos quantitativos de sua proposta, inclusive quanto aos custos variáveis decorrentes de fatores futuros e incertos, devendo complementá-los, caso o previsto inicialmente em sua proposta não seja satisfatório para o atendimento do objeto da contratação, exceto quando ocorrer algum dos eventos arrolados no [art. 124, II, d, da Lei nº 14.133, de 2021](#);
- 11.23 Cumprir, além dos postulados legais vigentes de âmbito federal, estadual ou municipal, as normas de segurança do Contratante;
- 11.24 Observar os preceitos da legislação sobre a jornada de trabalho, conforme a categoria profissional.
- 11.25 Adotar as providências e precauções necessárias, inclusive consulta nos respectivos órgãos, se necessário for, a fim de que não venham a ser danificadas as redes hidrossanitárias, elétricas e de comunicação.
- 11.26 Estar registrada ou inscrita no Conselho Profissional competente, conforme as áreas de atuação previstas no Termo de Referência, em plena validade.
- 11.27 Obter junto aos órgãos competentes, conforme o caso, as licenças necessárias e demais documentos e autorizações exigíveis, na forma da legislação aplicável.

11.28 Elaborar o Diário de Obra, incluindo diariamente, pelo Engenheiro preposto responsável, as informações sobre o andamento do empreendimento, tais como, número de funcionários, de equipamentos, condições de trabalho, condições meteorológicas, serviços executados, registro de ocorrências e outros fatos relacionados, bem como os comunicados à Fiscalização e situação das atividades em relação ao cronograma previsto.

11.29 Refazer, às suas expensas, os trabalhos executados em desacordo com o estabelecido nas especificações, bem como substituir aqueles realizados com materiais defeituosos ou com vício de construção, pelo prazo de 05 (cinco) anos, contado da data de emissão do Termo de Recebimento Definitivo.

11.30 Utilizar somente matéria-prima florestal procedente, nos termos do [artigo 11 do Decreto n° 5.975, de 2006](#),

11.30.1 Caso os produtos ou subprodutos florestais utilizados na execução contratual tenham origem em Estado que possua documento de controle próprio, o Contratado deverá apresentá-lo, em complementação ao DOF, a fim de demonstrar a regularidade do transporte e armazenamento nos limites do território estadual.

11.31 Observar as diretrizes, critérios e procedimentos para a gestão dos resíduos da construção civil estabelecidos na Resolução n° 307, de 05/07/2002, com as alterações posteriores, do Conselho Nacional de Meio Ambiente - CONAMA, conforme [artigo 4°, §§ 2° e 3°, da Instrução Normativa SLTI/MP n° 1, de 19/01/2010](#), nos seguintes termos:

11.32 Responder por qualquer acidente de trabalho na execução dos serviços, por uso indevido de patentes registradas em nome de terceiros, por danos resultantes de defeitos ou incorreções dos serviços ou dos bens do Contratante, de seus funcionários ou de terceiros, ainda que ocorridos em via pública junto ao serviço de engenharia.

11.33 Providenciar, conforme o caso, as ligações definitivas das utilidades previstas no projeto (água, esgoto, gás, energia elétrica, telefone etc.), bem como atuar junto aos órgãos federais, estaduais e municipais e concessionárias de serviços públicos para a obtenção de licenças e regularização dos serviços e atividades concluídas (ex.: Habite-se, Licença Ambiental de Operação etc.).

11.34 Cumprir as exigências de reserva de cargos para pessoa com deficiência e para reabilitado da Previdência Social, previstas em lei e em outras normas específicas, em especial o percentual mínimo da mão de obra responsável pela execução do objeto da contratação constituído por mulheres vítimas de violência doméstica e egressos do sistema prisional, previsto no Decreto Municipal n.º 4.539, 31 de março de 2023.

15. CLÁUSULA DÉCIMA SEGUNDA – GARANTIA DE EXECUÇÃO (art. 92, XII)

12.1 Será exigida a garantia contratual de que tratam os arts. 96 e seguintes da Lei n° 14.133/2021, no percentual de 1% (cinco por cento) do valor contratual, conforme regras previstas no contrato.

12.1.1. No caso de seguro-garantia sua apresentação deverá ocorrer, no máximo, até a data de assinatura do contrato.

12.2. A garantia nas modalidades caução e fiança bancária deverá ser prestada em até 08 (oito) dias contados da assinatura do Contrato.

12.3. Deverá também ser observado o estabelecido na Lei n° 8.078, de 11 de setembro de 1990 (Código de Defesa do Consumidor).

13 CLÁUSULA DÉCIMA TERCEIRA – INFRAÇÕES E SANÇÕES ADMINISTRATIVAS

- 11.1 A Contratada que der causa à inexecução total do contrato ou parcial que cause grave dano à Administração, ao funcionamento dos serviços públicos ou ao interesse coletivo; deixar de entregar a documentação exigida para o certame; não manter a proposta, (salvo em decorrência de fato superveniente devidamente justificado); não celebrar o contrato ou não entregar a documentação exigida para a contratação, quando convocado dentro do prazo de validade de sua proposta; ensejar o retardamento da execução ou da entrega do objeto da licitação sem motivo justificado; apresentar declaração ou documentação falsa exigida para o certame ou prestar declaração falsa durante a licitação ou a execução do contrato, ficará impedido de licitar e contratar com o município de Formosa/GO pelo prazo de até 03 (três) anos, bem como declarado inidôneo, sem prejuízo das multas previstas neste Termo de Referência e demais cominações legais.
- 13.2. Pela inexecução total ou parcial do contrato a Administração poderá, garantida a prévia defesa, aplicar ao contratado as sanções previstas na Lei nº. 14.133/2021.
- 13.3. O atraso injustificado na execução do contrato sujeitará o contratado à multa de mora, na forma prevista no convocatório.
- 13.4. Ficam estabelecidos os seguintes percentuais de multas, aplicáveis quando houver descumprimento contratual:
- 13.4.1 0,5% (zero vírgula cinco por cento) por dia de atraso no fornecimento dos materiais, ou por atraso no cumprimento de obrigação contratual ou legal, até o 30º (trigésimo) dia, calculados sobre o valor total dos itens constantes da Ordem de Compras.
- 13.4.2 30% (trinta por cento) sobre o valor total da contratação, na hipótese da Contratada injustificadamente desistir do contrato ou der causa a sua rescisão, bem como nos demais casos de descumprimento contratual, quando o município de Montes Claros, em face da menor gravidade do fato e mediante motivação da autoridade superior, poderá reduzir o percentual da multa a ser aplicada.
- 13.5 As sanções previstas, face à gravidade da infração, poderão ser aplicadas cumulativamente como prevista na Lei Federal nº. 14.133, após regular processo administrativo em que se garantirá a observância dos princípios do contraditório e da ampla defesa.
- 13.6 Quanto aos valores, se a multa aplicada e as indenizações cabíveis forem superiores ao valor de pagamento eventualmente devido pela Administração ao contratado, além da perda desse valor, a diferença será descontada da garantia prestada ou será cobrada judicialmente, conforme previsto no § 8º do art. 156 da Lei 14.133/21.

14. CLÁUSULA DÉCIMA QUARTA – DA EXTINÇÃO CONTRATUAL (art. 92, XIX)

- 14.2. O contrato será extinto quando cumpridas as obrigações de ambas as partes, ainda que isso ocorra antes do prazo estipulado para tanto.
- 14.3. Se as obrigações não forem cumpridas no prazo estipulado, a vigência ficará prorrogada até a conclusão do objeto, caso em que deverá a Administração providenciar a readequação do cronograma fixado para o contrato.
- 14.4. Quando a não conclusão do contrato referido no item anterior decorrer de culpa do contratado:
- a) ficará ele constituído em mora, sendo-lhe aplicáveis as respectivas sanções administrativas; e
 - b) poderá a Administração optar pela extinção do contrato e, nesse caso, adotar as medidas admitidas em lei para a continuidade da execução contratual.
- 14.5. O contrato poderá ser extinto antes de cumpridas as obrigações nele estipuladas, ou antes do prazo nele fixado, por algum dos motivos previstos no [artigo 137 da Lei nº 14.133/21](#), bem como amigavelmente, assegurados o contraditório e a ampla defesa.
- 14.5.1. Nesta hipótese, aplicam-se também os [artigos 138 e 139](#) da mesma Lei.

14.5.2. A alteração social ou a modificação da finalidade ou da estrutura da empresa não ensejará a extinção se não restringir sua capacidade de concluir o contrato.

13.4.2.1 Se a operação implicar mudança da pessoa jurídica contratada, deverá ser formalizado termo aditivo para alteração subjetiva.

14.6. O termo de extinção, sempre que possível, será precedido:

14.6.1. Balanço dos eventos contratuais já cumpridos ou parcialmente cumpridos;

14.6.2. Relação dos pagamentos já efetuados e ainda devidos;

14.6.3. Indenizações e multas.

14.7. A extinção do contrato não configura óbice para o reconhecimento do desequilíbrio econômico-financeiro, hipótese em que será concedida indenização por meio de termo indenizatório ([art. 131, caput, da Lei n.º 14.133, de 2021](#)).

14.8. O contrato poderá ser extinto caso se constate que o contratado mantém vínculo de natureza técnica, comercial, econômica, financeira, trabalhista ou civil com dirigente do órgão ou entidade contratante ou com agente público que tenha desempenhado função na licitação ou atue na fiscalização ou na gestão do contrato, ou que deles seja cônjuge, companheiro ou parente em linha reta, colateral ou por afinidade, até o terceiro grau (art. 14, inciso IV, da Lei n.º 14.133, de 2021).

15. CLÁUSULA DÉCIMA QUINTA – DOTAÇÃO ORÇAMENTÁRIA (art. 92, VIII)

15.1 As despesas decorrentes desta contratação estão programadas em dotações orçamentária próprias, prevista no orçamento para o exercício de 2024 na classificação seguinte:

15.2 No(s) exercício (s) seguinte(s), correrão à conta dos recursos próprios para atender às despesas da mesma natureza, cuja alocação será feita no início de cada exercício financeiro.

16. CLÁUSULA DÉCIMA SEXTA – DOS CASOS OMISSOS (art. 92, III)

16.2. Os casos omissos serão decididos pelo contratante, segundo as disposições contidas na Lei nº 14.133, de 2021, e demais normas federais aplicáveis e, subsidiariamente, segundo as disposições contidas na Lei nº 8.078, de 1990 – Código de Defesa do Consumidor – e normas e princípios gerais dos contratos.

17. CLÁUSULA DÉCIMA SÉTIMA – ALTERAÇÕES

17.2. Eventuais alterações contratuais reger-se-ão pela disciplina dos arts. 124 e seguintes da Lei nº 14.133, de 2021.

17.3. O contratado é obrigado a aceitar, nas mesmas condições contratuais, os acréscimos ou supressões que se fizerem necessários, até o limite de 25% (vinte e cinco por cento) do valor inicial atualizado do contrato.

17.4. As alterações contratuais deverão ser promovidas mediante celebração de termo aditivo, submetido à prévia aprovação da consultoria jurídica do contratante, salvo nos casos de justificada necessidade de antecipação de seus efeitos, hipótese em que a formalização do aditivo deverá ocorrer no prazo máximo de 1 (um) mês (art. 132 da Lei nº 14.133, de 2021).

17.5. Registros que não caracterizam alteração do contrato podem ser realizados por simples apostila, dispensada a celebração de termo aditivo, na forma do art. 136 da Lei nº 14.133, de 2021.

18. CLÁUSULA DÉCIMA OITAVA – PUBLICAÇÃO

18.2. Incumbirá ao contratante divulgar o presente instrumento no Portal Nacional de Contratações Públicas (PNCP), na forma prevista no art. 94 da Lei 14.133, de 2021, bem como no respectivo sítio oficial na Internet, em atenção ao art. 91, caput, da Lei n.º 14.133, de 2021.

19. CLÁUSULA DÉCIMA NONA – FORO (art. 92, §1º)

19.2. Fica eleito o Foro da Comarca de Formosa, Estado de Goiás para dirimir os litígios que decorrerem da execução deste Termo de Contrato que não puderem ser compostos pela conciliação,



CÂMARA DE VEREADORES DE SIMOLÂNDIA-GO

conforme art. 92, §1º, da Lei nº 14.133/21.

xxxxxxxxxxxxx/GO, 0XXXX de XXXXXde 202X.

xxxxxxxxxxxxxxxxxxxxx-GO CNPJ
nº xxxxxxxxxxxx xxxxxxxx
Gestor do xxxxxxxxxxxx
Decreto nº xxxxxxxx
Contratante

xxxxxxxxxxxxxxxxxxxxx
CNPJ nº 31.xxxxxx
Representante Legal: xxxxxxxx
CPF: xxxxxxxx
Contratado

Testemunhas:

1)Nome: _____
CPF: _____

2)Nome: _____
CPF: _____



Anotação de Responsabilidade Técnica - ART
Lei nº 6.496, de 7 de dezembro de 1977

CREA-GO

ART Obra ou serviço
1020250356713

Conselho Regional de Engenharia e Agronomia de Goiás

1. Responsável Técnico(a)

AMANDA SOARES DE SOUZA FREITAS

Título profissional: **Engenheira Civil,**

RNP: **1018305246**

Registro: **1018305246D-GO**

2. Dados do Contrato

Contratante: **CÂMARA MUNICIPAL DE SIMOLÂNDIA**

Praça **PRAÇA DAS FLORES, Nº 01**

Quadra: - Lote: -

Complemento:

E-Mail:

Contrato: **002/2025**

Celebrado em: **03/11/2025**

Bairro: **CENTRO**

Cidade: **SIMOLÂNDIA-GO**

CPF/CNPJ: **02.953.272/0001-31**

CEP: **73930-000**

Fone: **(62)99663-1707**

Valor Obra/Serviço R\$: **500,00**

Tipo de contratante: **Pessoa Jurídica de Direito Público**

Ação institucional: **Nenhuma/Não Aplicável**

3. Dados da Obra/Serviço

Rua **RUA 04, Nº -**

Quadra: **16 Lote: 08**

Data de Início: **03/11/2025**

Finalidade: **Outro**

Proprietário(a): **CÂMARA MUNICIPAL DE SIMOLÂNDIA**

E-Mail:

Bairro: **JARDIM BRASIL**

Cidade: **SIMOLÂNDIA-GO**

Coordenadas Geográficas: **-14.469554,-46.480763**

CEP: **73930-000**

CPF/CNPJ: **02.953.272/0001-31**

Fone: **(62) 99663-1707**

Tipo de proprietário(a): **Pessoa Jurídica de Direito Público**

4. Atividade Técnica

ATUACAO

ORCAMENTO EDIFICIO DE ALVENARIA PARA FINS DIVERSOS

ORCAMENTO INSTALACAO ELETRICA EM BAIXA TENSÃO P/FINS RESIDENC./COMERCIAIS

ORCAMENTO REDE HIDRO-SANITARIA EM EDIFICACAO

ORCAMENTO CALCAMENTO CONCRETO

ORCAMENTO CALCAMENTO LAJOTAS

ORCAMENTO MEIO-FIOS

Quantidade Unidade

266,21 METROS QUADRADOS

21,2260 QUILOVOLTS-AMPERE

266,21 METROS QUADRADOS

32,95 METROS QUADRADOS

138,90 METROS QUADRADOS

42,85 METROS

O registro da A.R.T. não obriga ao CREA-GO a emitir a Certidão de Acervo Técnico (C.A.T.), a confecção e emissão do documento apenas ocorrerá se as atividades declaradas na A.R.T. forem condizentes com as atribuições do(a) Profissional. As informações constantes desta ART são de responsabilidade do(a) profissional. Este documento poderá, a qualquer tempo, ter seus dados, preenchimento e atribuições profissionais conferidos pelo CREA-GO.

Após a conclusão das atividades técnicas o(a) profissional deverá proceder a baixa desta ART

5. Observações

ELABORAÇÃO DE ORÇAMENTO PARA CONCLUSÃO DOS SERVIÇOS REMANESCENTE DA OBRA DE CONSTRUÇÃO DA CÂMARA MUNICIPAL DE SIMOLÂNDIA

6. Declarações

Acessibilidade: Sim: Declaro atendimento às regras de acessibilidade previstas nas normas técnicas da ABNT, na legislação específica e no Decreto nº 5.296, de 2 de dezembro de 2004.

7. Entidade de Classe

NENHUMA

8. Assinaturas

Declaro serem verdadeiras as informações acima

_____, ____ de _____ de _____
Local Data

Documento assinado digitalmente
AMANDA SOARES DE SOUZA FREITAS
Data: 25/11/2025 17:40:47-0300
Verifique em <https://validar.itl.gov.br>

AMANDA SOARES DE SOUZA FREITAS - CPF: 033.724.521-51

CÂMARA MUNICIPAL DE SIMOLÂNDIA - CPF/CNPJ: 02.953.272/0001-31

9. Informações

- A ART é válida somente após a conferência e o CREA-GO receber a informação do PAGAMENTO PELO BANCO.

- A autenticidade deste documento pode ser verificada no site www.creago.org.br.

- A guarda da via assinada da ART será de responsabilidade do(a) profissional e do(a) contratante com o objetivo de documentar o vínculo contratual.

- Não é mais necessário enviar o documento original para o CREA-GO. O CREA-GO não mais afixará carimbo na nova ART.



www.creago.org.br atendimento@creago.org.br
Tel: **(62) 3221-6200**



Valor da ART: 103,03	Registrada em 25/11/2025	Valor Pago R\$ 103,03	Nosso Numero 28320690125347698	Situação Registrada/OK	Não possui Livro de Ordem	Não Possui CAT
--------------------------------	------------------------------------	---------------------------------	------------------------------------------	----------------------------------	-------------------------------------	--------------------------



Anotação de Responsabilidade Técnica - ART
Lei nº 6.496, de 7 de dezembro de 1977

CREA-GO

ART Obra ou serviço
1020250360384

Conselho Regional de Engenharia e Agronomia de Goiás

1. Responsável Técnico(a)

AMANDA SOARES DE SOUZA FREITAS

Título profissional: **Engenheira Civil,**

RNP: **1018305246**

Registro: **1018305246D-GO**

2. Dados do Contrato

Contratante: **CÂMARA MUNICIPAL DE SIMOLÂNDIA**

Praça **PRAÇA DAS FLORES, Nº 01**

Quadra: - Lote: -

Complemento:

E-Mail:

Contrato: **002/2025**

Celebrado em: **03/11/2025**

Bairro: **CENTRO**

Cidade: **SIMOLÂNDIA-GO**

CPF/CNPJ: **02.953.272/0001-31**

CEP: **73930-000**

Fone: **(62)99663-1707**

Valor Obra/Serviço R\$: **500,00**

Tipo de contratante: **Pessoa Jurídica de Direito Público**

Ação institucional: **Nenhuma/Não Aplicável**

3. Dados da Obra/Serviço

Rua **RUA 04, Nº -**

Quadra: **16 Lote: 08**

Data de Início: **03/11/2025**

Finalidade: **Outro**

Proprietário(a): **CÂMARA MUNICIPAL DE SIMOLÂNDIA**

E-Mail:

Bairro: **JARDIM BRASIL**

Cidade: **SIMOLÂNDIA-GO**

Coordenadas Geográficas: **-14.469554,-46.480763**

CEP: **73930-000**

CPF/CNPJ: **02.953.272/0001-31**

Fone: **(62) 99663-1707**

Tipo de proprietário(a): **Pessoa Jurídica de Direito Público**

4. Atividade Técnica

ATUACAO

PROJETO EDIFICIO DE ALVENARIA PARA FINS DIVERSOS

PROJETO REDE HIDRO-SANITARIA EM EDIFICACAO

PROJETO INSTALACAO ELETRICA EM BAIXA TENSÃO P/FINS RESIDENC./COMERCIAIS

PROJETO CONJUNTO ARQUITETONICO

Quantidade Unidade

281,60 METROS QUADRADOS

281,60 METROS QUADRADOS

21,2260 QUILOVOLTS-AMPERE

281,60 METROS QUADRADOS

O registro da A.R.T. não obriga ao CREA-GO a emitir a Certidão de Acervo Técnico (C.A.T.), a confecção e emissão do documento apenas ocorrerá se as atividades declaradas na A.R.T. forem condizentes com as atribuições do(a) Profissional. As informações constantes desta ART são de responsabilidade do(a) profissional. Este documento poderá, a qualquer tempo, ter seus dados, preenchimento e atribuições profissionais conferidos pelo CREA-GO.

Após a conclusão das atividades técnicas o(a) profissional deverá proceder a baixa desta ART

5. Observações

ELABORAÇÃO DE PROJETO ARQUITETÔNICO, ELÉTRICO, HIDRÁULICO, SANITÁRIO E CAPTAÇÃO DE ÁGUA PLUVIAL PARA CONCLUSÃO DOS SERVIÇOS REMANESCENTE DA OBRA DE CONSTRUÇÃO DA CÂMARA MUNICIPAL DE SIMOLÂNDIA

6. Declarações

Acessibilidade: Sim: Declaro atendimento às regras de acessibilidade previstas nas normas técnicas da ABNT, na legislação específica e no Decreto nº 5.296, de 2 de dezembro de 2004.

7. Entidade de Classe

NENHUMA

8. Assinaturas

Declaro serem verdadeiras as informações acima

_____, ____ de ____ de ____
Local Data

Documento assinado digitalmente
AMANDA SOARES DE SOUZA FREITAS
Data: 27/11/2025 18:05:57-0300
Verifique em <https://validar.itl.gov.br>

AMANDA SOARES DE SOUZA FREITAS - CPF: 033.724.521-51

CÂMARA MUNICIPAL DE SIMOLÂNDIA - CPF/CNPJ: 02.953.272/0001-31

9. Informações

- A ART é válida somente após a conferência e o CREA-GO receber a informação do PAGAMENTO PELO BANCO.

- A autenticidade deste documento pode ser verificada no site www.creago.org.br.

- A guarda da via assinada da ART será de responsabilidade do(a) profissional e do(a) contratante com o objetivo de documentar o vínculo contratual.

- Não é mais necessário enviar o documento original para o CREA-GO. O CREA-GO não mais afixará carimbo na nova ART.



www.creago.org.br atendimento@creago.org.br
Tel: **(62) 3221-6200**



Valor da ART: 103,03	Registrada em 27/11/2025	Valor Pago R\$ 103,03	Nosso Numero 28320690125351267	Situação Registrada/OK	Não possui Livro de Ordem	Não Possui CAT
--------------------------------	-----------------------------	--------------------------	-----------------------------------	---------------------------	------------------------------	-------------------



CÂMARA DE VEREADORES DE SIMOLÂNDIA-GO

Obra
CONCLUSÃO DOS SERVIÇOS REMANESCENTE DA OBRA DE
CONSTRUÇÃO DA CÂMARA MUNICIPAL DE SIMOLÂNDIA

Bancos
SINAPI - 09/2025 - Goiás 20,34%
SBC - 11/2025 - Goiás
ORSE - 08/2025 - Sergipe
GOINFRA CIVIL - 08/2025 -
Goiás

B.D.I.

Encargos Sociais
Não Desonerado: embutido nos
preços unitário dos insumos de
mão de obra, de acordo com as
bases.

Orçamento Sintético

Item	Código	Banco	Descrição	Und	Quant.	Valor Unit	Valor Unit com BDI	Total	Peso (%)
1			ADMINISTRAÇÃO LOCAL DA OBRA		1		17.366,74	17.366,74	5,77 %
1.1	001	Próprio	ADMINISTRAÇÃO LOCAL DA OBRA	UN	1	14.431,40	17.366,74	17.366,74	5,77 %
2			CANTEIRO DE OBRAS		1		1.120,91	1.120,91	0,37 %
2.1	002	Próprio	CANTEIRO DE OBRAS	UN	1	931,46	1.120,91	1.120,91	0,37 %
3			SERVIÇOS PRELIMINARES		1		3.673,26	3.673,26	1,22 %
3.1	98524	SINAPI	LIMPEZA MANUAL DE VEGETAÇÃO EM TERRENO COM ENXADA. AF_03/2024	m²	266,21	4,77	5,74	1.528,04	0,51 %
3.2	030105	GOINFRA CIVIL	TRANSPORTE DE ENTULHO EM CAÇAMBA ESTACIONÁRIA INCLUSO A CARGA MANUAL	m³	16,64	107,13	128,92	2.145,22	0,71 %
4			PISO INTERNO		1		63.317,50	63.317,50	21,04 %
4.1	97084	SINAPI	COMPACTAÇÃO MECÂNICA DE SOLO PARA EXECUÇÃO DE RADIER, PISO DE CONCRETO OU LAJE SOBRE SOLO, COM COMPACTADOR DE SOLOS TIPO PLACA VIBRATÓRIA. AF_09/2021	m²	266,21	0,75	0,90	239,58	0,08 %
4.2	95241	SINAPI	LASTRO DE CONCRETO MAGRO, APLICADO EM PISOS, LAJES SOBRE SOLO OU RADIERS, ESPESSURA DE 5 CM. AF_01/2024	m²	266,21	40,13	48,29	12.855,28	4,27 %
4.3	87620	SINAPI	CONTRAPISO EM ARGAMASSA TRAÇO 1:4 (CIMENTO E AREIA), PREPARO MECÂNICO COM BETONEIRA 400 L, APLICADO EM ÁREAS SECAS SOBRE LAJE, ADERIDO, ACABAMENTO NÃO REFORÇADO, ESPESSURA 2CM. AF_07/2021	m²	266,21	32,35	38,92	10.360,89	3,44 %
4.4	87261	SINAPI	REVESTIMENTO CERÂMICO PARA PISO COM PLACAS TIPO PORCELANATO DE DIMENSÕES 60X60 CM APLICADA EM AMBIENTES DE ÁREA MENOR QUE 5 M². AF_02/2023 PE	m²	8,75	138,57	166,75	1.459,06	0,48 %
4.5	87262	SINAPI	REVESTIMENTO CERÂMICO PARA PISO COM PLACAS TIPO PORCELANATO DE DIMENSÕES 60X60 CM APLICADA EM AMBIENTES DE ÁREA ENTRE 5 M² E 10 M². AF_02/2023 PE	m²	12,25	124,49	149,81	1.835,17	0,61 %
4.6	87263	SINAPI	REVESTIMENTO CERÂMICO PARA PISO COM PLACAS TIPO PORCELANATO DE DIMENSÕES 60X60 CM APLICADA EM AMBIENTES DE ÁREA MAIOR QUE 10 M². AF_02/2023 PE	m²	245,21	113,22	136,24	33.407,41	11,10 %
4.7	88650	SINAPI	RODAPÉ CERÂMICO DE 7CM DE ALTURA COM PLACAS TIPO ESMALTADA DE DIMENSÕES 60X60CM. AF_02/2023	M	166,45	11,85	14,26	2.373,57	0,79 %
4.8	98689	SINAPI	SOLEIRA EM GRANITO, LARGURA 15 CM, ESPESSURA 2,0 CM. AF_09/2020	M	6	108,94	131,09	786,54	0,26 %



CÂMARA DE VEREADORES DE SIMOLÂNDIA-GO

Obra
CONCLUSÃO DOS SERVIÇOS REMANESCENTE DA OBRA DE
CONSTRUÇÃO DA CÂMARA MUNICIPAL DE SIMOLÂNDIA

Bancos
SINAPI - 09/2025 - Goiás
SBC - 11/2025 - Goiás
ORSE - 08/2025 - Sergipe
GOINFRA CIVIL - 08/2025 -
Goiás

B.D.I.
20,34%

Encargos Sociais
Não Desonerado: embutido nos
preços unitário dos insumos de
mão de obra, de acordo com as
bases.

Orçamento Sintético

Item	Código	Banco	Descrição	Und	Quant.	Valor Unit	Valor Unit com BDI	Total	Peso (%)
5			ESQUADRIAS		1		38.244,19	38.244,19	12,71 %
5.1	101965	SINAPI	PEITORIL LINEAR EM GRANITO OU MÁRMORE, L = 15CM, ASSENTADO COM ARGAMASSA 1:6 COM ADITIVO. AF 11/2020	M	24,8	158,83	191,13	4.740,02	1,58 %
5.2	94573	SINAPI	JANELA DE ALUMÍNIO DE CORRER COM 4 FOLHAS PARA VIDROS (VIDROS INCLUSOS), COM BANDEIRA, BATENTE/ REQUADRO 6 A 14 CM, ACABAMENTO COM ACETATO OU BRILHANTE, FIXAÇÃO COM PARAFUSO, SEM GUARNIÇÃO/ ALIZAR, DIMENSÕES 150X120 CM, VEDAÇÃO COM SILICONE, EXCLUSIVE CONTRAMARCO - FORNECIMENTO E INSTALAÇÃO. AF 11/2024	m²	20	386,45	465,05	9.301,00	3,09 %
5.3	94569	SINAPI	JANELA DE ALUMÍNIO TIPO MAXIM-AR, BATENTE/ REQUADRO 3 A 14 CM, VIDRO INCLUSO, FIXAÇÃO COM PARAFUSO, SEM GUARNIÇÃO/ ALIZAR, DIMENSÕES 60X80 (A X L) CM, SEM ACABAMENTO, VEDAÇÃO COM SILICONE, EXCLUSIVE CONTRAMARCO - FORNECIMENTO E INSTALAÇÃO. AF 11/2024	m²	1,92	657,72	791,50	1.519,68	0,51 %
5.4	003	Próprio	PORTA DE CORRER EM VIDRO TEMPERADO, 2 FOLHAS DE 125X250 CM, ESPESSURA DE 10 MM, INCLUSIVE ACESSÓRIOS	UN	1	1.539,18	1.852,24	1.852,24	0,62 %
5.5	004	Próprio	PORTA PIVOTANTE DE VIDRO TEMPERADO, 80X210 CM, ESPESSURA DE 10 MM, INCLUSIVE ACESSÓRIOS	UN	1	673,46	810,44	810,44	0,27 %
5.6	100674	SINAPI	CAIXILHO FIXO DE ALUMÍNIO PARA VIDRO (VIDRO INCLUSO), BATENTE/ REQUADRO DE 4 A 14 CM, SEM GUARNIÇÃO/ ALIZAR, FIXAÇÃO COM PARAFUSOS, VEDAÇÃO COM SILICONE, EXCLUSIVE CONTRAMARCO - FORNECIMENTO E INSTALAÇÃO. AF 11/2024	m²	3,2	754,95	908,50	2.907,20	0,97 %
5.7	90797	SINAPI	KIT DE PORTA-PRONTA DE MADEIRA EM ACABAMENTO MELAMÍNICO BRANCO, FOLHA LEVE OU MÉDIA, E BATENTE METÁLICO, 90X210CM, FIXAÇÃO COM ARGAMASSA - FORNECIMENTO E INSTALAÇÃO.	UN	3	749,43	901,86	2.705,58	0,90 %
5.8	90796	SINAPI	KIT DE PORTA-PRONTA DE MADEIRA EM ACABAMENTO MELAMÍNICO BRANCO, FOLHA LEVE OU MÉDIA, E BATENTE METÁLICO, 80X210CM, FIXAÇÃO COM ARGAMASSA - FORNECIMENTO E INSTALAÇÃO.	UN	7	740,93	891,63	6.241,41	2,07 %
5.9	005	Próprio	PORTA PIVOTANTE DE VIDRO TEMPERADO, 2 FOLHAS DE 100X210 CM, ESPESSURA DE 10 MM, INCLUSIVE ACESSÓRIOS	UN	1	1.549,91	1.865,16	1.865,16	0,62 %
5.10	180309	GOINFRA CIVIL	PORTÃO DE CORRER E ABRIR CONJUGADO PT-8 C/FERRAGENS	m²	8,4	417,42	502,32	4.219,48	1,40 %
5.11	112564	SBC	KIT PARA AUTOMACAO DE PORTAO DESLIZANTE (CORRER)	UN	1	1.265,63	1.523,05	1.523,05	0,51 %



CÂMARA DE VEREADORES DE SIMOLÂNDIA-GO

Obra
CONCLUSÃO DOS SERVIÇOS REMANESCENTE DA OBRA DE
CONSTRUÇÃO DA CÂMARA MUNICIPAL DE SIMOLÂNDIA

Bancos
SINAPI - 09/2025 - Goiás 20,34%
SBC - 11/2025 - Goiás
ORSE - 08/2025 - Sergipe
GOINFRA CIVIL - 08/2025 -
Goiás

B.D.I.

Encargos Sociais
Não Desonerado: embutido nos
preços unitário dos insumos de
mão de obra, de acordo com as
bases.

Orçamento Sintético

Item	Código	Banco	Descrição	Und	Quant.	Valor Unit	Valor Unit com BDI	Total	Peso (%)
5.12	100741	SINAPI	PINTURA COM TINTA ALQUÍDICA DE ACABAMENTO (ESMALTE SINTÉTICO ACETINADO) PULVERIZADA SOBRE SUPERFÍCIES METÁLICAS (EXCETO PERFIL) EXECUTADO EM OBRA (POR DEMÃO). AF_01/2020_PE	m²	16,8	27,65	33,27	558,93	0,19 %
6			COBERTURA		1		24.208,63	24.208,63	8,05 %
6.1	96114	SINAPI	FORRO EM DRYWALL, PARA AMBIENTES COMERCIAIS, INCLUSIVE ESTRUTURA BIRECIONAL DE FIXAÇÃO. AF_08/2023 PS	m²	266,21	71,14	85,60	22.787,57	7,57 %
6.2	201410	GOINFRA CIVIL	MOLDURA TIPO "U" INVERTIDO EM ARGAMASSA COM 2CM DE ESPESSURA TIPO PINGADEIRA EM MURO/PLATIBANDA (A PARTE VERTICAL DESCE 2,5CM)	m²	13,98	84,47	101,65	1.421,06	0,47 %
7			PINTURA E REVESTIMENTOS		1		59.703,59	59.703,59	19,84 %
7.1	87263	SINAPI	REVESTIMENTO CERÂMICO PARA PISO COM PLACAS TIPO PORCELANATO DE DIMENSÕES 60X60 CM APLICADA EM AMBIENTES DE ÁREA MAIOR QUE 10 M². AF_02/2023 PE	m²	76,86	113,22	136,24	10.471,40	3,48 %
7.2	88496	SINAPI	EMASSAMENTO COM MASSA LÁTEX, APLICAÇÃO EM TETO, DUAS DEMÃOS, LIXAMENTO MANUAL. AF_04/2023	m²	266,21	34,16	41,10	10.941,23	3,64 %
7.3	88484	SINAPI	FUNDO SELADOR ACRÍLICO, APLICAÇÃO MANUAL EM TETO, UMA DEMÃO. AF_04/2023	m²	266,21	5,84	7,02	1.868,79	0,62 %
7.4	104640	SINAPI	PINTURA LÁTEX ACRÍLICA STANDARD, APLICAÇÃO MANUAL EM TETO, DUAS DEMÃOS. AF_04/2023	m²	266,21	14,34	17,25	4.592,12	1,53 %
7.5	88497	SINAPI	EMASSAMENTO COM MASSA LÁTEX, APLICAÇÃO EM PAREDE, DUAS DEMÃOS, LIXAMENTO MANUAL. AF_04/2023	m²	485,28	18,44	22,19	10.768,36	3,58 %
7.6	88485	SINAPI	FUNDO SELADOR ACRÍLICO, APLICAÇÃO MANUAL EM PAREDE, UMA DEMÃO. AF_04/2023	m²	786,71	4,76	5,72	4.499,98	1,50 %
7.7	88489	SINAPI	PINTURA LÁTEX ACRÍLICA PREMIUM, APLICAÇÃO MANUAL EM PAREDES, DUAS DEMÃOS. AF_04/2023	m²	485,28	14,06	16,91	8.206,08	2,73 %
7.8	88423	SINAPI	APLICAÇÃO MANUAL DE PINTURA COM TINTA TEXTURIZADA ACRÍLICA EM PAREDES EXTERNAS DE CASAS, UMA COR. AF_03/2024	m²	301,43	23,04	27,72	8.355,63	2,78 %
8			LOUÇAS E ACESSÓRIOS		1		18.925,85	18.925,85	6,29 %
8.1	86932	SINAPI	VASO SANITÁRIO SIFONADO COM CAIXA ACOPLADA LOUÇA BRANCA - PADRÃO MÉDIO, INCLUSO ENGATE FLEXÍVEL EM METAL CROMADO, 1/2 X 40CM - FORNECIMENTO E INSTALAÇÃO. AF_01/2020	UN	1	573,95	690,69	690,69	0,23 %
8.2	080505	GOINFRA CIVIL	VASO SANITÁRIO PARA PcD COM CAIXA ACOPLADA COM DUPLO ACIONAMENTO (1ª LINHA) - COMPLETO EXCLUSO O ASSENTO	un	2	1.361,41	1.638,32	3.276,64	1,09 %



CÂMARA DE VEREADORES DE SIMOLÂNDIA-GO

Obra
CONCLUSÃO DOS SERVIÇOS REMANESCENTE DA OBRA DE
CONSTRUÇÃO DA CÂMARA MUNICIPAL DE SIMOLÂNDIA

Bancos
SINAPI - 09/2025 - Goiás 20,34%
SBC - 11/2025 - Goiás
ORSE - 08/2025 - Sergipe
GOINFRA CIVIL - 08/2025 -
Goiás

B.D.I.

Encargos Sociais
Não Desonerado: embutido nos
preços unitário dos insumos de
mão de obra, de acordo com as
bases.

Orçamento Sintético

Item	Código	Banco	Descrição	Und	Quant.	Valor Unit	Valor Unit com BDI	Total	Peso (%)
8.3	100849	SINAPI	ASSENTO SANITÁRIO CONVENCIONAL - FORNECIMENTO E INSTALACAO. AF_01/2020	UN	3	41,30	49,70	149,10	0,05 %
8.4	00038189	SINAPI	DUCHA / CHUVEIRO METALICO, DE PAREDE, ARTICULAVEL, COM BRACO/CANO, SEM DESVIADOR	UN	3	185,94	223,76	671,28	0,22 %
8.5	86904	SINAPI	LAVATÓRIO LOUÇA BRANCA SUSPENSO, 29,5 X 39CM OU EQUIVALENTE, PADRÃO POPULAR - FORNECIMENTO E INSTALAÇÃO. AF_01/2020	UN	2	151,08	181,80	363,60	0,12 %
8.6	080573	GOINFRA CIVIL	TORNEIRA DE MESA PARA PcD COM FECHAMENTO AUTOMÁTICO TEMPORIZADO PARA LAVATÓRIO DIÂMETRO DE 1/2"	un	2	590,14	710,17	1.420,34	0,47 %
8.7	86877	SINAPI	VÁLVULA EM METAL CROMADO 1.1/2" X 1.1/2" PARA TANQUE OU LAVATÓRIO, COM OU SEM LADRÃO - FORNECIMENTO E INSTALAÇÃO. AF_01/2020	UN	2	75,23	90,53	181,06	0,06 %
8.8	86886	SINAPI	ENGATE FLEXÍVEL EM INOX, 1/2 X 30CM - FORNECIMENTO E INSTALAÇÃO. AF_01/2020	UN	4	55,78	67,12	268,48	0,09 %
8.9	86881	SINAPI	SIFÃO DO TIPO GARRAFA EM METAL CROMADO 1 X 1.1/2" - FORNECIMENTO E INSTALAÇÃO. AF_01/2020	UN	2	228,07	274,45	548,90	0,18 %
8.10	271608	GOINFRA CIVIL	BANCADA DE GRANITO C/ ESPELHO	m²	2	576,25	693,45	1.386,90	0,46 %
8.11	190188	SBC	CUBA DE SOBREPOR RETANGULAR L.1061.17 DECA COM METAIS	UN	1	446,75	537,61	537,61	0,18 %
8.12	86915	SINAPI	TORNEIRA CROMADA DE MESA, 1/2" OU 3/4", PARA LAVATÓRIO, PADRÃO MÉDIO - FORNECIMENTO E INSTALAÇÃO. AF_01/2020	UN	1	154,25	185,62	185,62	0,06 %
8.13	100865	SINAPI	BARRA DE APOIO LATERAL ARTICULADA, COM TRAVA, EM ACO INOX POLIDO, FIXADA NA PAREDE - FORNECIMENTO E INSTALAÇÃO. AF_01/2020	UN	4	570,48	686,51	2.746,04	0,91 %
8.14	100872	SINAPI	BARRA DE APOIO RETA, EM ALUMINIO, COMPRIMENTO 80 CM, FIXADA NA PAREDE - FORNECIMENTO E INSTALAÇÃO. AF_01/2020	UN	6	343,79	413,71	2.482,26	0,83 %
8.15	100860	SINAPI	CHUVEIRO ELÉTRICO COMUM CORPO PLÁSTICO, TIPO DUCHA - FORNECIMENTO E INSTALAÇÃO. AF_01/2020	UN	1	102,14	122,91	122,91	0,04 %
8.16	150161	SBC	VIDRO TEMPERADO INCOLOR 8mm PARA BOX COM FERRAGEM DE FIXACAO	m²	2,7	552,40	664,75	1.794,82	0,60 %
8.17	86936	SINAPI	CUBA DE EMBUTIR DE AÇO INOXIDÁVEL MÉDIA, INCLUSO VÁLVULA TIPO AMERICANA E SIFÃO TIPO GARRAFA EM METAL CROMADO - FORNECIMENTO E INSTALAÇÃO. AF_01/2020	UN	1	498,40	599,77	599,77	0,20 %



CÂMARA DE VEREADORES DE SIMOLÂNDIA-GO

Obra
CONCLUSÃO DOS SERVIÇOS REMANESCENTE DA OBRA DE
CONSTRUÇÃO DA CÂMARA MUNICIPAL DE SIMOLÂNDIA

Bancos
SINAPI - 09/2025 - Goiás 20,34%
SBC - 11/2025 - Goiás
ORSE - 08/2025 - Sergipe
GOINFRA CIVIL - 08/2025 -
Goiás

B.D.I.

Encargos Sociais
Não Desonerado: embutido nos
preços unitário dos insumos de
mão de obra, de acordo com as
bases.

Orçamento Sintético

Item	Código	Banco	Descrição	Und	Quant.	Valor Unit	Valor Unit com BDI	Total	Peso (%)
8.18	86909	SINAPI	TORNEIRA CROMADA TUBO MÓVEL, DE MESA, 1/2" OU 3/4", PARA PIA DE COZINHA, PADRÃO ALTO - FORNECIMENTO E INSTALAÇÃO. AF_01/2020	UN	1	140,23	168,75	168,75	0,06 %
8.19	95544	SINAPI	PAPELEIRA DE PAREDE EM METAL CROMADO SEM TAMPA, INCLUSO FIXAÇÃO. AF_01/2020	UN	3	35,75	43,02	129,06	0,04 %
8.20	95547	SINAPI	SABONETEIRA PLÁSTICA TIPO DISPENSER PARA SABONETE LÍQUIDO COM RESERVATÓRIO 800 A 1500 ML. INCLUSO FIXAÇÃO. AF_01/2020	UN	3	113,66	136,77	410,31	0,14 %
8.21	00011186	SINAPI	ESPELHO CRISTAL E = 4 MM	m²	1,8	365,50	439,84	791,71	0,26 %
9			INSTALAÇÕES ELÉTRICAS		1		27.054,00	27.054,00	8,99 %
9.1	071805	GOINFRA CIVIL	PADRAO MONOFASICO, 10 MM2 H=7 METROS	Un	1	1.200,38	1.444,53	1.444,53	0,48 %
9.2	070708	GOINFRA CIVIL	CAIXA METÁLICA PARA MEDIDOR MONOFÁSICO PADRÃO CONCESSIONÁRIA LOCAL 300X220X151MM	Un	1	278,62	335,29	335,29	0,11 %
9.3	101880	SINAPI	QUADRO DE DISTRIBUIÇÃO DE ENERGIA EM CHAPA DE AÇO GALVANIZADO, DE EMBUTIR, COM BARRAMENTO TRIFÁSICO, PARA 30 DISJUNTORES DIN 150A - FORNECIMENTO E INSTALAÇÃO. AF_07/2025	UN	1	638,81	768,74	768,74	0,26 %
9.4	071647	GOINFRA CIVIL	LUMINÁRIA PLAFON LED QUADRADA DE EMBUTIR, 18W, 20X20 CM (MEDIDAS APROXIMADAS) - INCLUSO CORTE NO FORRO	un	21	47,09	56,66	1.189,86	0,40 %
9.5	071690	GOINFRA CIVIL	LUMINÁRIA LED RETANGULAR DE EMBUTIR COM REFLETOR DE ALUMÍNIO E ALETAS, DE 36W A 39W - INCLUSO CORTE NO FORRO	un	15	223,40	268,83	4.032,45	1,34 %
9.6	97607	SINAPI	LUMINÁRIA ARANDELA TIPO TARTARUGA, DE SOBREPOR, COM 1 LÂMPADA LED DE 6 W, SEM REATOR - FORNECIMENTO E INSTALAÇÃO.	UN	6	100,83	121,33	727,98	0,24 %
9.7	97668	SINAPI	ELETRODUTO FLEXÍVEL CORRUGADO, PEAD, DN 63 (2"), PARA REDE ENTERRADA DE DISTRIBUIÇÃO DE ENERGIA ELÉTRICA - FORNECIMENTO	M	24,99	10,75	12,93	323,12	0,11 %
9.8	91834	SINAPI	ELETRODUTO FLEXÍVEL CORRUGADO, PVC, DN 25 MM (3/4"), PARA CIRCUITOS TERMINAIS, INSTALADO EM FORRO - FORNECIMENTO E	M	111,7	17,08	20,55	2.295,43	0,76 %
9.9	93653	SINAPI	DISJUNTOR MONOPOLAR TIPO DIN, CORRENTE NOMINAL DE 10A - FORNECIMENTO E INSTALAÇÃO. AF_07/2025	UN	10	11,45	13,77	137,70	0,05 %
9.10	93654	SINAPI	DISJUNTOR MONOPOLAR TIPO DIN, CORRENTE NOMINAL DE 16A - FORNECIMENTO E INSTALAÇÃO. AF_07/2025	UN	2	11,45	13,77	27,54	0,01 %
9.11	93656	SINAPI	DISJUNTOR MONOPOLAR TIPO DIN, CORRENTE NOMINAL DE 25A - FORNECIMENTO E INSTALAÇÃO. AF_07/2025	UN	1	13,37	16,08	16,08	0,01 %
9.12	071186	GOINFRA CIVIL	DISPOSITIVO DE PROTEÇÃO CONTRA SURTOS (D.P.S.) 275V DE 90KA	Un	4	206,65	248,68	994,72	0,33 %
9.13	071450	GOINFRA CIVIL	INTERRUPTOR DIFERENCIAL RESIDUAL (D.R.) BIPOLAR DE 25A-30mA	Un	1	128,84	155,04	155,04	0,05 %
9.14	93670	SINAPI	DISJUNTOR TRIPOLAR TIPO DIN, CORRENTE NOMINAL DE 25A - FORNECIMENTO E INSTALAÇÃO. AF_07/2025	UN	1	73,85	88,87	88,87	0,03 %
9.15	91996	SINAPI	TOMADA MÉDIA DE EMBUTIR (1 MÓDULO), 2P+T 10 A, INCLUINDO SUPORTE E PLACA - FORNECIMENTO E INSTALAÇÃO. AF_03/2023	UN	4	36,01	43,33	173,32	0,06 %



CÂMARA DE VEREADORES DE SIMOLÂNDIA-GO

Obra
CONCLUSÃO DOS SERVIÇOS REMANESCENTE DA OBRA DE
CONSTRUÇÃO DA CÂMARA MUNICIPAL DE SIMOLÂNDIA

Bancos
SINAPI - 09/2025 - Goiás 20,34%
SBC - 11/2025 - Goiás
ORSE - 08/2025 - Sergipe
GOINFRA CIVIL - 08/2025 -
Goiás

B.D.I.

Encargos Sociais
Não Desonerado: embutido nos
preços unitário dos insumos de
mão de obra, de acordo com as
bases.

Orçamento Sintético

Item	Código	Banco	Descrição	Und	Quant.	Valor Unit	Valor Unit com BDI	Total	Peso (%)
9.16	92004	SINAPI	TOMADA MÉDIA DE EMBUTIR (2 MÓDULOS), 2P+T 10 A, INCLUINDO SUPORTE E PLACA - FORNECIMENTO E INSTALAÇÃO. AF 03/2023	UN	14	57,40	69,07	966,98	0,32 %
9.17	92023	SINAPI	INTERRUPTOR SIMPLES (1 MÓDULO) COM 1 TOMADA DE EMBUTIR 2P+T 10 A, INCLUINDO SUPORTE E PLACA - FORNECIMENTO E INSTALAÇÃO. AF 03/2023	UN	14	51,73	62,25	871,50	0,29 %
9.18	92033	SINAPI	INTERRUPTOR PARALELO (2 MÓDULOS) COM 1 TOMADA DE EMBUTIR 2P+T 10 A, INCLUINDO SUPORTE E PLACA - FORNECIMENTO E INSTALAÇÃO. AF 03/2023	UN	2	80,80	97,23	194,46	0,06 %
9.19	91953	SINAPI	INTERRUPTOR SIMPLES (1 MÓDULO), 10A/250V, INCLUINDO SUPORTE E PLACA - FORNECIMENTO E INSTALAÇÃO. AF 03/2023	UN	1	30,40	36,58	36,58	0,01 %
9.20	91959	SINAPI	INTERRUPTOR SIMPLES (2 MÓDULOS), 10A/250V, INCLUINDO SUPORTE E PLACA - FORNECIMENTO E INSTALAÇÃO. AF 03/2023	UN	1	46,18	55,57	55,57	0,02 %
9.21	91961	SINAPI	INTERRUPTOR PARALELO (2 MÓDULOS), 10A/250V, INCLUINDO SUPORTE E PLACA - FORNECIMENTO E INSTALAÇÃO. AF 03/2023	UN	1	59,48	71,57	71,57	0,02 %
9.22	91963	SINAPI	INTERRUPTOR SIMPLES (1 MÓDULO) COM INTERRUPTOR PARALELO (2 MÓDULOS), 10A/250V, INCLUINDO SUPORTE E PLACA - FORNECIMENTO E INSTALAÇÃO. AF 03/2023	UN	1	75,19	90,48	90,48	0,03 %
9.23	070541	GOINFRA CIVIL	CABO DE COBRE NU 16 MM2 (6,94 M/KG)	M	6,8	19,88	23,92	162,65	0,05 %
9.24	91927	SINAPI	CABO DE COBRE FLEXÍVEL ISOLADO, 2,5 MM², ANTI-CHAMA 0,6/1,0 KV, PARA CIRCUITOS TERMINAIS - FORNECIMENTO E INSTALAÇÃO.	M	1382,03	5,13	6,17	8.527,12	2,83 %
9.25	91931	SINAPI	CABO DE COBRE FLEXÍVEL ISOLADO, 6 MM², ANTI-CHAMA 0,6/1,0 KV, PARA CIRCUITOS TERMINAIS - FORNECIMENTO E INSTALAÇÃO.	M	49,47	10,66	12,82	634,20	0,21 %
9.26	91932	SINAPI	CABO DE COBRE FLEXÍVEL ISOLADO, 10 MM², ANTI-CHAMA 450/750 V, PARA CIRCUITOS TERMINAIS - FORNECIMENTO E INSTALAÇÃO. AF 03/2023	M	122,45	17,67	21,26	2.603,28	0,87 %
9.27	96986	SINAPI	HASTE DE ATERRAMENTO, DIÂMETRO 3/4", COM 3 METROS - FORNECIMENTO E INSTALAÇÃO. AF 08/2023	UN	1	107,15	128,94	128,94	0,04 %
10			INSTALAÇÕES HIDRÁULICAS		1		4.252,62	4.252,62	1,41 %
10.1	97741	SINAPI	KIT CAVALETE PARA MEDIÇÃO DE ÁGUA - ENTRADA INDIVIDUALIZADA, EM PVC 25 MM (3/4"), PARA 1 MEDIDOR - FORNECIMENTO E INSTALAÇÃO	UN	1	176,90	212,88	212,88	0,07 %
10.2	95675	SINAPI	HIDRÔMETRO DN 3/4", 5,0 M3/H - FORNECIMENTO E INSTALAÇÃO. AF 03/2024	UN	1	174,36	209,82	209,82	0,07 %
10.3	102607	SINAPI	CAIXA D'ÁGUA EM POLIETILENO, 1000 LITROS - FORNECIMENTO E INSTALAÇÃO. AF 06/2021	UN	1	423,23	509,31	509,31	0,17 %
10.4	89353	SINAPI	REGISTRO DE GAVETA BRUTO, LATÃO, ROSCÁVEL, 3/4" - FORNECIMENTO E INSTALAÇÃO. AF 08/2021	UN	1	38,09	45,83	45,83	0,02 %
10.5	94497	SINAPI	REGISTRO DE GAVETA BRUTO, LATÃO, ROSCÁVEL, 1 1/2" - FORNECIMENTO E INSTALAÇÃO. AF 08/2021	UN	1	101,44	122,07	122,07	0,04 %



CÂMARA DE VEREADORES DE SIMOLÂNDIA-GO

Obra
CONCLUSÃO DOS SERVIÇOS REMANESCENTE DA OBRA DE
CONSTRUÇÃO DA CÂMARA MUNICIPAL DE SIMOLÂNDIA

Bancos
SINAPI - 09/2025 - Goiás 20,34%
SBC - 11/2025 - Goiás
ORSE - 08/2025 - Sergipe
GOINFRA CIVIL - 08/2025 -
Goiás

B.D.I.

Encargos Sociais
Não Desonerado: embutido nos
preços unitário dos insumos de
mão de obra, de acordo com as
bases.

Orçamento Sintético

Item	Código	Banco	Descrição	Und	Quant.	Valor Unit	Valor Unit com BDI	Total	Peso (%)
10.6	94703	SINAPI	ADAPTADOR COM FLANGE E ANEL DE VEDAÇÃO, PVC, SOLDÁVEL, DN 25 MM X 3/4", INSTALADO EM RESERVAÇÃO PREDIAL DE ÁGUA - FORNECIMENTO E INSTALAÇÃO. AF 04/2024	UN	1	21,93	26,39	26,39	0,01 %
10.7	94656	SINAPI	ADAPTADOR CURTO COM BOLSA E ROSCA PARA REGISTRO, PVC, SOLDÁVEL, DN 25 MM X 3/4", INSTALADO EM RESERVAÇÃO PREDIAL DE ÁGUA - FORNECIMENTO E INSTALAÇÃO. AF 04/2024	UN	2	3,64	4,38	8,76	0,00 %
10.8	94673	SINAPI	CURVA 90 GRAUS, PVC, SOLDÁVEL, DN 25 MM, INSTALADO EM RESERVAÇÃO PREDIAL DE ÁGUA - FORNECIMENTO E INSTALAÇÃO. AF 04/2024	UN	3	7,55	9,08	27,24	0,01 %
10.9	94648	SINAPI	TUBO, PVC, SOLDÁVEL, DE 25MM, INSTALADO EM RESERVAÇÃO PREDIAL DE ÁGUA - FORNECIMENTO E INSTALAÇÃO. AF 04/2024	M	7,93	7,52	9,04	71,68	0,02 %
10.10	94706	SINAPI	ADAPTADOR COM FLANGE E ANEL DE VEDAÇÃO, PVC, SOLDÁVEL, DN 50 MM X 1 1/2". INSTALADO EM RESERVAÇÃO PREDIAL DE ÁGUA -	UN	1	39,55	47,59	47,59	0,02 %
10.11	94662	SINAPI	ADAPTADOR CURTO COM BOLSA E ROSCA PARA REGISTRO, PVC, SOLDÁVEL, DN 50 MM X 1 1/2", INSTALADO EM RESERVAÇÃO PREDIAL DE ÁGUA - FORNECIMENTO E INSTALAÇÃO. AF 04/2024	UN	2	11,57	13,92	27,84	0,01 %
10.12	103999	SINAPI	BUCHA DE REDUÇÃO, LONGA, PVC, SOLDÁVEL, DN 50 X 25 MM, INSTALADO EM RAMAL DE DISTRIBUIÇÃO DE ÁGUA - FORNECIMENTO E	UN	3	13,31	16,01	48,03	0,02 %
10.13	081572	GOINFRA CIVIL	CRUZETA SOLDAVEL DIAMETRO 50 mm	Un	1	47,60	57,28	57,28	0,02 %
10.14	94679	SINAPI	CURVA 90 GRAUS, PVC, SOLDÁVEL, DN 50 MM, INSTALADO EM RESERVAÇÃO PREDIAL DE ÁGUA - FORNECIMENTO E INSTALAÇÃO.	UN	1	25,25	30,38	30,38	0,01 %
10.15	89449	SINAPI	TUBO, PVC, SOLDÁVEL, DE 50MM, INSTALADO EM PRUMADA DE ÁGUA - FORNECIMENTO E INSTALAÇÃO. AF 06/2022	M	13,38	20,59	24,77	331,42	0,11 %
10.16	89625	SINAPI	TE, PVC, SOLDÁVEL, DN 50MM, INSTALADO EM PRUMADA DE ÁGUA - FORNECIMENTO E INSTALAÇÃO. AF 06/2022	UN	1	24,19	29,11	29,11	0,01 %
10.17	103042	SINAPI	REGISTRO DE ESFERA, PVC, ROSCÁVEL, COM BORBOLETA, 3/4" - FORNECIMENTO E INSTALAÇÃO. AF 08/2021	UN	1	20,02	24,09	24,09	0,01 %
10.18	94672	SINAPI	JOELHO 90 GRAUS COM BUCHA DE LATÃO, PVC, SOLDÁVEL, DN 25 MM X 3/4". INSTALADO EM RESERVAÇÃO PREDIAL DE ÁGUA - FORNECIMENTO	UN	4	6,44	7,74	30,96	0,01 %
10.19	94689	SINAPI	TÊ COM BUCHA DE LATÃO NA BOLSA CENTRAL, PVC, SOLDÁVEL, DN 25 MM X 3/4". INSTALADO EM RESERVAÇÃO PREDIAL DE ÁGUA -	UN	1	10,07	12,11	12,11	0,00 %
10.20	89364	SINAPI	CURVA 90 GRAUS, PVC, SOLDÁVEL, DN 25MM, INSTALADO EM RAMAL OU SUB-RAMAL DE ÁGUA - FORNECIMENTO E INSTALAÇÃO. AF 06/2022	UN	10	12,66	15,23	152,30	0,05 %
10.21	082332	GOINFRA CIVIL	TUBO LEVE PVC RIGIDO DIAMETRO 200 MM	M	0,23	120,38	144,86	33,31	0,01 %
10.22	081251	GOINFRA CIVIL	CAP PVC SOLDAVEL DIAMETRO 25 mm	Un	1	3,79	4,56	4,56	0,00 %
10.23	89356	SINAPI	TUBO, PVC, SOLDÁVEL, DE 25MM, INSTALADO EM RAMAL OU SUB-RAMAL DE ÁGUA - FORNECIMENTO E INSTALAÇÃO. AF 06/2022	M	36,15	25,56	30,75	1.111,61	0,37 %
10.24	89440	SINAPI	TE, PVC, SOLDÁVEL, DN 25MM, INSTALADO EM RAMAL DE DISTRIBUIÇÃO DE ÁGUA - FORNECIMENTO E INSTALAÇÃO. AF 06/2022	UN	8	12,69	15,27	122,16	0,04 %



CÂMARA DE VEREADORES DE SIMOLÂNDIA-GO

Obra
CONCLUSÃO DOS SERVIÇOS REMANESCENTE DA OBRA DE
CONSTRUÇÃO DA CÂMARA MUNICIPAL DE SIMOLÂNDIA

Bancos
SINAPI - 09/2025 - Goiás 20,34%
SBC - 11/2025 - Goiás
ORSE - 08/2025 - Sergipe
GOINFRA CIVIL - 08/2025 -
Goiás

B.D.I.

Encargos Sociais
Não Desonerado: embutido nos
preços unitário dos insumos de
mão de obra, de acordo com as
bases.

Orçamento Sintético

Item	Código	Banco	Descrição	Und	Quant.	Valor Unit	Valor Unit com BDI	Total	Peso (%)
10.25	89428	SINAPI	UNIÃO, PVC, SOLDÁVEL, DN 25MM, INSTALADO EM RAMAL DE DISTRIBUIÇÃO DE ÁGUA - FORNECIMENTO E INSTALAÇÃO. AF 06/2022	UN	5	15,16	18,24	91,20	0,03 %
10.26	89429	SINAPI	ADAPTADOR CURTO COM BOLSA E ROSCA PARA REGISTRO, PVC, SOLDÁVEL, DN 25MM X 3/4, INSTALADO EM RAMAL DE DISTRIBUIÇÃO DE ÁGUA - FORNECIMENTO E INSTALAÇÃO. AF 06/2022	UN	9	6,47	7,78	70,02	0,02 %
10.27	90373	SINAPI	JOELHO 90 GRAUS COM BUCHA DE LATÃO, PVC, SOLDÁVEL, DN 25MM, X 1/2 INSTALADO EM RAMAL OU SUB-RAMAL DE ÁGUA - FORNECIMENTO E INSTALAÇÃO. AF 06/2022	UN	5	14,15	17,02	85,10	0,03 %
10.28	89366	SINAPI	JOELHO 90 GRAUS COM BUCHA DE LATÃO, PVC, SOLDÁVEL, DN 25MM, X 3/4 INSTALADO EM RAMAL OU SUB-RAMAL DE ÁGUA - FORNECIMENTO E	UN	4	17,84	21,46	85,84	0,03 %
10.29	90374	SINAPI	TÊ COM BUCHA DE LATÃO NA BOLSA CENTRAL, PVC, SOLDÁVEL, DN 25MM X 3/4, INSTALADO EM RAMAL OU SUB-RAMAL DE ÁGUA - FORNECIMENTO E INSTALAÇÃO. AF 06/2022	UN	1	24,25	29,18	29,18	0,01 %
10.30	89385	SINAPI	LUA SOLDÁVEL E COM ROSCA, PVC, SOLDÁVEL, DN 25MM X 3/4, INSTALADO EM RAMAL OU SUB-RAMAL DE ÁGUA - FORNECIMENTO E INSTALAÇÃO. AF 06/2022	UN	1	7,73	9,30	9,30	0,00 %
10.31	081361	GOINFRA CIVIL	JOELHO DE REDUCAO 90 GRAUS SOLDAVEL/ROSCA VEL DIAM. 25X1/2"	Un	3	13,23	15,92	47,76	0,02 %
10.32	89985	SINAPI	REGISTRO DE PRESSÃO BRUTO, LATÃO, ROSCÁVEL, 3/4", COM ACABAMENTO E CANOPLA CROMADOS - FORNECIMENTO E INSTALAÇÃO. AF 08/2021	UN	1	85,77	103,21	103,21	0,03 %
10.33	89987	SINAPI	REGISTRO DE GAVETA BRUTO, LATÃO, ROSCÁVEL, 3/4", COM ACABAMENTO E CANOPLA CROMADOS - FORNECIMENTO E INSTALAÇÃO. AF_08/2021	UN	4	90,22	108,57	434,28	0,14 %
11			INSTALAÇÕES SANITÁRIAS		1		12.171,28	12.171,28	4,05 %
11.1	98052	SINAPI	TANQUE SÉPTICO CIRCULAR, EM CONCRETO PRÉ-MOLDADO, DIÂMETRO INTERNO = 1,10 M, ALTURA INTERNA = 2,50 M, VOLUME ÚTIL: 2138,2 L (PARA 5 CONTRIBUINTES). AF 12/2020	UN	1	2.555,93	3.075,80	3.075,80	1,02 %
11.2	98062	SINAPI	SUMIDOURO CIRCULAR, EM CONCRETO PRÉ-MOLDADO, DIÂMETRO INTERNO = 1,88 M, ALTURA INTERNA = 2,00 M, ÁREA DE INFILTRAÇÃO: 13,1 M² (PARA 5 CONTRIBUINTES). AF_12/2020	UN	1	3.783,04	4.552,51	4.552,51	1,51 %
11.3	98110	SINAPI	CAIXA DE GORDURA PEQUENA (CAPACIDADE: 19 L), CIRCULAR, EM PVC, DIÂMETRO INTERNO= 0,3 M. AF 12/2020	UN	1	420,82	506,41	506,41	0,17 %
11.4	97906	SINAPI	CAIXA ENTERRADA HIDRÁULICA RETANGULAR, EM ALVENARIA COM BLOCOS DE CONCRETO, DIMENSÕES INTERNAS: 0,6X0,6X0,6 M PARA REDE DE ESGOTO. AF 12/2020	UN	2	474,65	571,19	1.142,38	0,38 %



CÂMARA DE VEREADORES DE SIMOLÂNDIA-GO

Obra
CONCLUSÃO DOS SERVIÇOS REMANESCENTE DA OBRA DE
CONSTRUÇÃO DA CÂMARA MUNICIPAL DE SIMOLÂNDIA

Bancos
SINAPI - 09/2025 - Goiás 20,34%
SBC - 11/2025 - Goiás
ORSE - 08/2025 - Sergipe
GOINFRA CIVIL - 08/2025 -
Goiás

B.D.I.

Encargos Sociais
Não Desonerado: embutido nos
preços unitário dos insumos de
mão de obra, de acordo com as
bases.

Orçamento Sintético

Item	Código	Banco	Descrição	Und	Quant.	Valor Unit	Valor Unit com BDI	Total	Peso (%)
11.5	104328	SINAPI	CAIXA SIFONADA, COM GRELHA QUADRADA, PVC, DN 150 X 150 X 50 MM, JUNTA SOLDÁVEL, FORNECIDA E INSTALADA EM RAMAL DE DESCARGA OU EM RAMAL DE ESGOTO SANITÁRIO. AF 08/2022	UN	5	75,34	90,66	453,30	0,15 %
11.6	89735	SINAPI	CURVA LONGA 90 GRAUS, PVC, SERIE NORMAL, ESGOTO PREDIAL, DN 50 MM, JUNTA ELÁSTICA, FORNECIDO E INSTALADO EM RAMAL DE DESCARGA OU RAMAL DE ESGOTO SANITÁRIO. AF 08/2022	UN	3	27,67	33,29	99,87	0,03 %
11.7	89730	SINAPI	CURVA LONGA 90 GRAUS, PVC, SERIE NORMAL, ESGOTO PREDIAL, DN 40 MM, JUNTA SOLDÁVEL, FORNECIDO E INSTALADO EM RAMAL DE DESCARGA OU RAMAL DE ESGOTO SANITÁRIO. AF 08/2022	UN	1	16,16	19,44	19,44	0,01 %
11.8	89748	SINAPI	CURVA CURTA 90 GRAUS, PVC, SERIE NORMAL, ESGOTO PREDIAL, DN 100 MM, JUNTA ELÁSTICA, FORNECIDO E INSTALADO EM RAMAL DE DESCARGA OU RAMAL DE ESGOTO SANITÁRIO. AF 08/2022	UN	2	45,92	55,26	110,52	0,04 %
11.9	89728	SINAPI	CURVA CURTA 90 GRAUS, PVC, SERIE NORMAL, ESGOTO PREDIAL, DN 40 MM, JUNTA SOLDÁVEL, FORNECIDO E INSTALADO EM RAMAL DE	UN	3	14,06	16,91	50,73	0,02 %
11.10	89744	SINAPI	JOELHO 90 GRAUS, PVC, SERIE NORMAL, ESGOTO PREDIAL, DN 100 MM, JUNTA ELÁSTICA, FORNECIDO E INSTALADO EM RAMAL DE DESCARGA OU RAMAL DE ESGOTO SANITÁRIO. AF 08/2022	UN	1	29,30	35,25	35,25	0,01 %
11.11	89731	SINAPI	JOELHO 90 GRAUS, PVC, SERIE NORMAL, ESGOTO PREDIAL, DN 50 MM, JUNTA ELÁSTICA, FORNECIDO E INSTALADO EM RAMAL DE DESCARGA	UN	2	15,91	19,14	38,28	0,01 %
11.12	081927	GOINFRA CIVIL	JOELHO 90 GRAUS C/ANEL 40 MM	Un	3	18,81	22,63	67,89	0,02 %
11.13	102711	SINAPI	JUNÇÃO DUPLA DE PVC, SÉRIE NORMAL, PARA ESGOTO PREDIAL, DN 100 X 100 X 100 MM, INSTALADA EM DRENO - FORNECIMENTO E INSTALAÇÃO. AF 07/2021	UN	1	84,35	101,50	101,50	0,03 %
11.14	081973	GOINFRA CIVIL	JUNCAO SIMPLES DIAM. 100 X 50 MM (ESGOTO)	Un	3	38,39	46,19	138,57	0,05 %
11.15	89711	SINAPI	TUBO PVC, SERIE NORMAL, ESGOTO PREDIAL, DN 40 MM, FORNECIDO E INSTALADO EM RAMAL DE DESCARGA OU RAMAL DE ESGOTO SANITÁRIO. AF 08/2022	M	2,84	23,32	28,06	79,69	0,03 %
11.16	89712	SINAPI	TUBO PVC, SERIE NORMAL, ESGOTO PREDIAL, DN 50 MM, FORNECIDO E INSTALADO EM RAMAL DE DESCARGA OU RAMAL DE ESGOTO SANITÁRIO. AF 08/2022	M	11,74	29,62	35,64	418,41	0,14 %
11.17	89713	SINAPI	TUBO PVC, SERIE NORMAL, ESGOTO PREDIAL, DN 75 MM, FORNECIDO E INSTALADO EM RAMAL DE DESCARGA OU RAMAL DE ESGOTO	M	0,77	36,93	44,44	34,21	0,01 %
11.18	89714	SINAPI	TUBO PVC, SERIE NORMAL, ESGOTO PREDIAL, DN 100 MM, FORNECIDO E INSTALADO EM RAMAL DE DESCARGA OU RAMAL DE ESGOTO SANITÁRIO. AF 08/2022	M	23,95	41,24	49,62	1.188,39	0,39 %
11.19	104346	SINAPI	TE, PVC, SÉRIE NORMAL, ESGOTO PREDIAL, DN 100 X 75 MM, JUNTA ELÁSTICA, FORNECIDO E INSTALADO EM RAMAL DE DESCARGA OU RAMAL DE ESGOTO SANITÁRIO. AF_08/2022	UN	1	48,31	58,13	58,13	0,02 %



CÂMARA DE VEREADORES DE SIMOLÂNDIA-GO

Obra
CONCLUSÃO DOS SERVIÇOS REMANESCENTE DA OBRA DE
CONSTRUÇÃO DA CÂMARA MUNICIPAL DE SIMOLÂNDIA

Bancos
SINAPI - 09/2025 - Goiás
SBC - 11/2025 - Goiás
ORSE - 08/2025 - Sergipe
GOINFRA CIVIL - 08/2025 -
Goiás

B.D.I.
20,34%

Encargos Sociais
Não Desonerado: embutido nos
preços unitário dos insumos de
mão de obra, de acordo com as
bases.

Orçamento Sintético

Item	Código	Banco	Descrição	Und	Quant.	Valor Unit	Valor Unit com BDI	Total	Peso (%)
12			INSTALAÇÕES DE CAPTAÇÃO DE ÁGUAS PLUVIAIS		1		7.020,85	7.020,85	2,33 %
12.1	89578	SINAPI	TUBO PVC, SÉRIE R, ÁGUA PLUVIAL, DN 100 MM, FORNECIDO E INSTALADO EM CONDUTORES VERTICAIS DE ÁGUAS PLUVIAIS. AF 06/2022	M	84	36,29	43,67	3.668,28	1,22 %
12.2	89587	SINAPI	CURVA 87 GRAUS E 30 MINUTOS, PVC, SERIE R, ÁGUA PLUVIAL, DN 100 MM. JUNTA ELÁSTICA. FORNECIDO E INSTALADO EM CONDUTORES	UN	6	53,07	63,86	383,16	0,13 %
12.3	89693	SINAPI	TÊ, PVC, SERIE R, ÁGUA PLUVIAL, DN 100 X 100 MM, JUNTA ELÁSTICA, FORNECIDO E INSTALADO EM CONDUTORES VERTICAIS DE ÁGUAS PLUVIAIS. AF 06/2022	UN	8	84,41	101,57	812,56	0,27 %
12.4	006	Próprio	POÇO DE RECARGA EM MANILHA DE CONCRETO PRÉ-MOLDADO COM FUROS, DIÂMETRO INTERNO 1,20 M, ALTURA DE 2,00 M, E LASTRO DE	UN	1	1.792,30	2.156,85	2.156,85	0,72 %
13			PISO EXTERNO - ACESSO E GARAGEM		1		22.236,37	22.236,37	7,39 %
13.1	97084	SINAPI	COMPACTAÇÃO MECÂNICA DE SOLO PARA EXECUÇÃO DE RADIER, PISO DE CONCRETO OU LAJE SOBRE SOLO, COM COMPACTADOR DE SOLOS TIPO PLACA VIBRATÓRIA. AF 09/2021	m²	171,87	0,75	0,90	154,68	0,05 %
13.2	94991	SINAPI	EXECUÇÃO DE PASSEIO (CALÇADA) OU PISO DE CONCRETO COM CONCRETO MOLDADO IN LOCO, USINADO C20, ACABAMENTO CONVENCIONAL, NÃO ARMADO. AF 08/2022	m³	1,98	851,44	1.024,62	2.028,74	0,67 %
13.3	94279	SINAPI	ASSENTAMENTO DE GUIA (MEIO-FIO) EM TRECHO RETO, CONFECCIONADA EM CONCRETO PRÉ-FABRICADO, DIMENSÕES 39X6,5X6,5X19 CM (COMPRIMENTO X BASE INFERIOR X BASE SUPERIOR	M	42,85	51,53	62,01	2.657,12	0,88 %
13.4	92404	SINAPI	EXECUÇÃO DE PAVIMENTO EM PISO INTERTRAVADO, COM BLOCO 16 FACES DE 22 X 11 CM, ESPESSURA 8 CM. AF 10/2022	m²	138,9	104,08	125,24	17.395,83	5,78 %
14			SERVIÇOS FINAIS		1		1.583,94	1.583,94	0,53 %
14.1	270501	GOINFRA CIVIL	LIMPEZA FINAL DE OBRA - (OBRAS CIVIS)	m²	266,21	4,95	5,95	1.583,94	0,53 %

Total sem BDI
Total do BDI
Total Geral

250.059,66
50.820,07
300.879,73

Simolândia/GO, 25 de novembro de 2025.

AMANDA SOARES DE
SOUZA
FREITAS:03372452151

Assinado de forma digital por
AMANDA SOARES DE SOUZA
FREITAS:03372452151
Dados: 2025.11.25 14:24:14 -03'00'

Amanda Soares de Souza Freitas
Engª Civil - CREA: 1018305246/D-GO



CÂMARA DE VEREADORES DE SIMOLÂNDIA-GO

Obra
CONCLUSÃO DOS SERVIÇOS REMANESCENTE DA OBRA DE
CONSTRUÇÃO DA CÂMARA MUNICIPAL DE SIMOLÂNDIA

Bancos
SINAPI - 09/2025 - Goiás
SBC - 11/2025 - Goiás
ORSE - 08/2025 - Sergipe
GOINFRA CIVIL - 08/2025 -
Goiás

B.D.I.
20,34%

Encargos Sociais
Não Desonerado: embutido
nos preços unitário dos
insumos de mão de obra, de
acordo com as bases.

Cronograma Físico e Financeiro

Item	Descrição	Total Por Etapa	30 DIAS	60 DIAS	90 DIAS	120 DIAS	150 DIAS	180 DIAS
1	ADMINISTRAÇÃO LOCAL DA OBRA	100,00% 17.366,74	16,31% 2.832,52	17,21% 2.988,82	20,94% 3.636,60	19,83% 3.443,82	10,57% 1.835,66	15,14% 2.629,32
2	CANTEIRO DE OBRAS	100,00% 1.120,91	16,31% 182,82	17,21% 192,91	20,94% 234,72	19,83% 222,28	10,57% 118,48	15,14% 169,71
3	SERVIÇOS PRELIMINARES	100,00% 3.673,26	100,00% 3.673,26					
4	PISO INTERNO	100,00% 63.317,50	36,82% 23.313,50		63,18% 40.004,00			
5	ESQUADRIAS	100,00% 38.244,19			50,00% 19.122,10	50,00% 19.122,10		
6	COBERTURA	100,00% 24.208,63		100,00% 24.208,63				
7	PINTURA E REVESTIMENTOS	100,00% 59.703,59				50,00% 29.851,80	50,00% 29.851,80	
8	LOUÇAS E ACESSÓRIOS	100,00% 18.925,85						100,00% 18.925,85
9	INSTALAÇÕES ELÉTRICAS	100,00% 27.054,00	25,00% 6.763,50	75,00% 20.290,50				
10	INSTALAÇÕES HIDRÁULICAS	100,00% 4.252,62	75,00% 3.189,47	25,00% 1.063,16				
11	INSTALAÇÕES SANITÁRIAS	100,00% 12.171,28	75,00% 9.128,46	25,00% 3.042,82				
12	INSTALAÇÕES DE CAPTAÇÃO DE ÁGUAS PLUVIAIS	100,00% 7.020,85				100,00% 7.020,85		
13	PISO EXTERNO - ACESSO E GARAGEM	100,00% 22.236,37						100,00% 22.236,37
14	SERVIÇOS FINAIS	100,00% 1.583,94						100,00% 1.583,94
Porcentagem			16,31%	17,21%	20,94%	19,83%	10,57%	15,14%
Custo			49.083,52	51.786,82	62.997,40	59.660,84	31.805,93	45.545,19
Porcentagem Acumulado			16,31%	33,53%	54,46%	74,29%	84,86%	100,0%
Custo Acumulado			49.083,52	100.870,34	163.867,74	223.528,58	255.334,51	300.879,73

Simolândia/GO, 25 de novembro de 2025

AMANDA SOARES DE
SOUZA
FREITAS:03372452151

Assinado de forma digital por
AMANDA SOARES DE SOUZA
FREITAS:03372452151
Dados: 2025.11.25 14:49:46 -03'00'

Amanda Soares de Souza Freitas
Engenheira Civil
CREA: 1018305246/D-GO



CÂMARA DE VEREADORES DE SIMOLÂNDIA-GO

MEMÓRIA DE CÁLCULO

OBRA: CONCLUSÃO DOS SERVIÇOS REMANESCENTE DA OBRA DE CONSTRUÇÃO DA CAMARA MUNICIPAL DE
END: SIMOLÂNDIA
RUA 04, QUADRA 16, LOTE 08, JARDIM BRASIL – SIMOLÂNDIA/GO

ADMINISTRAÇÃO LOCAL DA OBRA

Item ADMINISTRAÇÃO LOCAL DA OBRA
1.1 *Descritivo*
→ Profissionais destinados ao acompanhamento e supervisionamento da obra
Cálculo
→ Encarregado
→ Engenheiro Civil
→ **Total 1,00 und**

CANTEIRO DE OBRAS

Item CANTEIRO DE OBRAS
2.1 *Descritivo*
→ Execução de Placa de Obra
Cálculo
→ Placa de Obra = 2,00 m x 1,00 m = 2,00 m²
→ **Total 1,00 und**

SERVIÇOS PRELIMINARES

Item LIMPEZA MANUAL DE VEGETAÇÃO EM TERRENO COM ENXADA. AF_03/2024
3.1 *Descritivo*
→ Execução da limpeza interna manual da edificação, preparando o ambiente para a posterior execução do lastro e do piso
Cálculo
→ Área (m²) = Comprimento (m) x Largura (m)
→ Auditório = 16,00 m x 6,61 m = 105,76 m²
→ Sala de Reunião = 5,82 m x 3,50 m = 20,37 m²
→ Sala Presidente = 4,50 m x 3,50 m = 15,75 m²
→ Banheiro Sala Pres. = 3,50 m x 1,50 m = 5,25 m²
→ Sala de Arquivos = 3,50 m x 2,00 m = 7,00 m²
→ Copa = 3,50 m x 3,45 m = 12,08 m²
→ WC Fem = 2,50 m x 1,75 m = 4,38 m²
→ Sala Secretário = 3,80 m x 2,88 m = 10,94 m²
→ Gabinete = 3,80 m x 2,88 m = 10,94 m²
→ WC Masc. = 2,50 m x 1,75 m = 4,38 m²
→ Circ. 1 = 2,68 m x 1,75 m + 8,05 m x 1,30 m = 15,10 m²
→ Recepção = 4,00 m x 4,33 m + 3,65 m x 2,00 m = 24,62 m²
→ Hall Acesso = 7,80 m x 3,80 m = 29,64 m²
→ Total = 266,21 m²

Item TRANSPORTE DE ENTULHO EM CAÇAMBA ESTACIONÁRIA INCLUSO A CARGA MANUAL
3.2 *Descritivo*
→ Transporte do entulho gerado na limpeza para bota-fora
Cálculo
→ Volume (m³) = Área (m²) x Espessura (m) x Empolamento (%)
→ Volume (m³) = 266,00 m² x 0,05 m x 1,25 = 16,64 m³
→ Volume Total = 16,64 m³



CÂMARA DE VEREADORES DE SIMOLÂNDIA-GO

MEMÓRIA DE CÁLCULO

OBRA: CONCLUSÃO DOS SERVIÇOS REMANESCENTE DA OBRA DE CONSTRUÇÃO DA CAMARA MUNICIPAL DE
END: SIMOLÂNDIA
RUA 04, QUADRA 16, LOTE 08, JARDIM BRASIL – SIMOLÂNDIA/GO

PISO INTERNO

Item COMPACTAÇÃO MECÂNICA DE SOLO PARA EXECUÇÃO DE RADIER, PISO DE CONCRETO OU LAJE SOBRE SOLO, COM
4.1 COMPACTADOR DE SOLOS TIPO PLACA VIBRATÓRIA. AF_09/2021

Descrição

→ Compactação da área para execução do piso interno da edificação

Cálculo

→ Área (m²) = Comprimento (m) x Largura (m)
→ Auditório = 16,00 m x 6,61 m = 105,76 m²
→ Sala de Reunião = 5,82 m x 3,50 m = 20,37 m²
→ Sala Presidente = 4,50 m x 3,50 m = 15,75 m²
→ Banheiro Sala Pres. = 3,50 m x 1,50 m = 5,25 m²
→ Sala de Arquivos = 3,50 m x 2,00 m = 7,00 m²
→ Copa = 3,50 m x 3,45 m = 12,08 m²
→ WC Fem = 2,50 m x 1,75 m = 4,38 m²
→ Sala Secretário = 3,80 m x 2,88 m = 10,94 m²
→ Gabinete = 3,80 m x 2,88 m = 10,94 m²
→ WC Masc. = 2,50 m x 1,75 m = 4,38 m²
→ Circ. 1 = 2,68 m x 1,75 m + 8,05 m x 1,30 m = 15,10 m²
→ Recepção = 4,00 m x 4,33 m + 3,65 m x 2,00 m = 24,62 m²
→ Hall Acesso = 7,80 m x 3,80 m = 29,64 m²
→ Total = 266,21 m²

Item LASTRO DE CONCRETO MAGRO, APLICADO EM PISOS, LAJES SOBRE SOLO OU RADIERS, ESPESSURA DE 5 CM. AF_01/2024

4.2

Descrição

→ Lastro de concreto para execução do piso interno da edificação

Cálculo

→ Área (m²) = Comprimento (m) x Largura (m)
→ Auditório = 16,00 m x 6,61 m = 105,76 m²
→ Sala de Reunião = 5,82 m x 3,50 m = 20,37 m²
→ Sala Presidente = 4,50 m x 3,50 m = 15,75 m²
→ Banheiro Sala Pres. = 3,50 m x 1,50 m = 5,25 m²
→ Sala de Arquivos = 3,50 m x 2,00 m = 7,00 m²
→ Copa = 3,50 m x 3,45 m = 12,08 m²
→ WC Fem = 2,50 m x 1,75 m = 4,38 m²
→ Sala Secretário = 3,80 m x 2,88 m = 10,94 m²
→ Gabinete = 3,80 m x 2,88 m = 10,94 m²
→ WC Masc. = 2,50 m x 1,75 m = 4,38 m²
→ Circ. 1 = 2,68 m x 1,75 m + 8,05 m x 1,30 m = 15,10 m²
→ Recepção = 4,00 m x 4,33 m + 3,65 m x 2,00 m = 24,62 m²
→ Hall Acesso = 7,80 m x 3,80 m = 29,64 m²
→ Total = 266,21 m²

Item CONTRAPISO EM ARGAMASSA TRAÇO 1:4 (CIMENTO E AREIA), PREPARO MECÂNICO COM BETONEIRA 400 L, APLICADO EM
4.3 ÁREAS SECAS SOBRE LAJE, ADERIDO, ACABAMENTO NÃO REFORÇADO, ESPESSURA 2CM. AF_07/2021

Descrição

→ Execução de contrapiso para posterior execução do piso interno da edificação

Cálculo

→ Área (m²) = Comprimento (m) x Largura (m)
→ Auditório = 16,00 m x 6,61 m = 105,76 m²
→ Sala de Reunião = 5,82 m x 3,50 m = 20,37 m²
→ Sala Presidente = 4,50 m x 3,50 m = 15,75 m²
→ Banheiro Sala Pres. = 3,50 m x 1,50 m = 5,25 m²
→ Sala de Arquivos = 3,50 m x 2,00 m = 7,00 m²
→ Copa = 3,50 m x 3,45 m = 12,08 m²
→ WC Fem = 2,50 m x 1,75 m = 4,38 m²
→ Sala Secretário = 3,80 m x 2,88 m = 10,94 m²
→ Gabinete = 3,80 m x 2,88 m = 10,94 m²
→ WC Masc. = 2,50 m x 1,75 m = 4,38 m²



CÂMARA DE VEREADORES DE SIMOLÂNDIA-GO

MEMÓRIA DE CÁLCULO

OBRA: CONCLUSÃO DOS SERVIÇOS REMANESCENTE DA OBRA DE CONSTRUÇÃO DA CAMARA MUNICIPAL DE
END: SIMOLÂNDIA
RUA 04, QUADRA 16, LOTE 08, JARDIM BRASIL – SIMOLÂNDIA/GO

→	Circ. 1 = 2,68 m x 1,75 m + 8,05 m x 1,30 m =	15,10 m²
→	Recepção = 4,00 m x 4,33 m + 3,65 m x 2,00 m	24,62 m²
→	Hall Acesso = 7,80 m x 3,80 m =	29,64 m²
→	Total = 266,21 m²	

Item REVESTIMENTO CERAMICO PARA PISO COM PLACAS TIPO PORCELANATO DE DIMENSOES 60X60 CM APLICADA EM AMBIENTES
4.4 DE ÁREA MENOR QUE 5 M². AF_02/2023 PE

Descritivo

→ Piso em porcelanato a ser executado (ambientes com área menor que 5 m²)

Cálculo

→	Área (m²) = Comprimento (m) x Largura (m)	
→	WC Fem = 2,50 m x 1,75 m =	4,38 m²
→	WC Masc. = 2,50 m x 1,75 m =	4,38 m²
→	Total = 8,75 m²	

Item REVESTIMENTO CERÂMICO PARA PISO COM PLACAS TIPO PORCELANATO DE DIMENSÕES 60X60 CM APLICADA EM AMBIENTES
4.5 DE ÁREA ENTRE 5 M² E 10 M². AF_02/2023_PE

Descritivo

Cálculo

→ Piso em porcelanato a ser executado (ambientes com área entre 5 m² e 10 m²)

Cálculo

→	Área (m²) = Comprimento (m) x Largura (m)	
→	Banheiro Sala Pres. = 3,50 m x 1,50 m =	5,25 m²
→	Sala de Arquivos = 3,50 m x 2,00 m =	7,00 m²
→	Total = 12,25 m²	

Item REVESTIMENTO CERÂMICO PARA PISO COM PLACAS TIPO PORCELANATO DE DIMENSÕES 60X60 CM APLICADA EM AMBIENTES
4.6 DE ÁREA MAIOR QUE 10 M². AF_02/2023 PE

Descritivo

→ Piso em porcelanato a ser executado (ambientes com área maior que 10 m²)

Cálculo

→	Área (m²) = Comprimento (m) x Largura (m)	
→	Auditório = 16,00 m x 6,61 m =	105,76 m²
→	Sala de Reunião = 5,82 m x 3,50 m =	20,37 m²
→	Sala Presidente = 4,50 m x 3,50 m =	15,75 m²
→	Copa = 3,50 m x 3,45 m =	12,08 m²
→	Sala Secretário = 3,80 m x 2,88 m =	10,94 m²
→	Gabinete = 3,80 m x 2,88 m =	10,94 m²
→	Circ. 1 = 2,68 m x 1,75 m + 8,05 m x 1,30 m =	15,10 m²
→	Recepção = 4,00 m x 4,33 m + 3,65 m x 2,00 m	24,62 m²
→	Hall Acesso = 7,80 m x 3,80 m =	29,64 m²
→	Total = 245,21 m²	

Item RODAPÉ CERÂMICO DE 7CM DE ALTURA COM PLACAS TIPO ESMALTADA DE DIMENSÕES 60X60CM. AF_02/2023

4.7 *Descritivo*

→ Execução de rodapé em porcelanato nas salas internas da edificação

Cálculo

→	Comprimento (m) = Perímetro (m) - Vãos (m)	
→	Auditório = 45,22 m - 2,80 m =	42,42 m
→	Sala de Reunião = 18,64 m - 1,60 m =	17,04 m
→	Sala Presidente = 16,00 m - 2,50 m =	13,50 m
→	Sala Arquivos = 11,00 m - 0,80 m =	10,20 m
→	Copa = 13,90 m - 0,80 m =	13,10 m
→	Sala Secretário = 13,36 m - 0,80 m =	12,56 m
→	Sala Gabinete = 13,36 m - 0,80 m =	12,56 m
→	Recepção / Circulação = 46,27 m - 10,30 m =	35,97 m
→	Hall de Acesso = 11,60 m - 2,50 m =	9,10 m
→	Comprimento Total (m) = 166,45 m	



CÂMARA DE VEREADORES DE SIMOLÂNDIA-GO

MEMÓRIA DE CÁLCULO

OBRA: CONCLUSÃO DOS SERVIÇOS REMANESCENTE DA OBRA DE CONSTRUÇÃO DA CAMARA MUNICIPAL DE
END: SIMOLÂNDIA
RUA 04, QUADRA 16, LOTE 08, JARDIM BRASIL – SIMOLÂNDIA/GO

Item SOLEIRA EM GRANITO, LARGURA 15 CM, ESPESSURA 2,0 CM. AF_09/2020

4.8 *Descritivo*

→ Execução de soleira nos ambientes com mudança de piso, entradas externas, banheiros

Cálculo

→ Área (m²) = Comprimento (m) x Largura (m)

→ WC Masc = 0,90 m

→ WC Fem = 0,90 m

→ WC Presidente = 0,90 m

→ Sala Presidente = 0,80 m

→ Entrada Principal = 2,50 m

→ Comprimento Total (m) = 6,00 m

ESQUADRIAS

5.1 PEITORIL LINEAR EM GRANITO OU MÁRMORE, L = 15CM, ASSENTADO COM ARGAMASSA 1:6 COM ADITIVO. AF_11/2020

Descritivo

→ Execução de peitoril nas janelas

Cálculo

→ Área (m²) = Comprimento (m) x Largura (m)

→ Auditório = 6,00 m

→ Sala de Reunião = 3,00 m

→ Sala Presidente = 3,00 m

→ WC Presidente = 0,80 m

→ Sala de Arquivos = 0,80 m

→ Copa = 2,00 m

→ WC Masc = 0,80 m

→ WC Fem = 0,80 m

→ Sala Secretário = 3,00 m

→ Gabinete Vereador = 3,00 m

→ Recepção = 1,60 m

→ Comprimento Total (m) = 24,80 m

Item JANELA DE ALUMÍNIO DE CORRER COM 4 FOLHAS PARA VIDROS (VIDROS INCLUSOS), COM BANDEIRA, BATENTE/ REQUADRO 6 A 14 CM, ACABAMENTO COM ACETATO OU BRILHANTE, FIXAÇÃO COM PARAFUSO, SEM GUARNIÇÃO/ ALIZAR, DIMENSÕES 150X120 CM, VEDAÇÃO COM SILICONE, EXCLUSIVE CONTRAMARCO - FORNECIMENTO E INSTALAÇÃO. AF_11/2024

5.2 *Descritivo*

→ Instalação de janelas de correr

Cálculo

→ Área (m²) = Comprimento (m) x Largura (m)

→ Auditório = 3,00 m x 1,00 m x 2,00 und = 6,00 m²

→ Sala de Reunião = 3,00 m x 1,00 m = 3,00 m²

→ Sala Presidente = 3,00 m x 1,00 m = 3,00 m²

→ Copa = 2,00 m x 1,00 m = 2,00 m²

→ Sala Secretário = 3,00 m x 1,00 m = 3,00 m²

→ Gabinete = 3,00 m x 1,00 m = 3,00 m²

→ Total = 20,00 m²

Item JANELA DE ALUMÍNIO TIPO MAXIM-AR, BATENTE/ REQUADRO 3 A 14 CM, VIDRO INCLUSO, FIXAÇÃO COM PARAFUSO, SEM GUARNIÇÃO/ ALIZAR, DIMENSÕES 60X80 (A X L) CM, SEM ACABAMENTO, VEDAÇÃO COM SILICONE, EXCLUSIVE

5.3 *Descritivo*

→ Instalação de janelas de correr

Cálculo

→ Área (m²) = Comprimento (m) x Largura (m)

→ WC. Masc. = 0,80 m x 0,60 m = 0,48 m²

→ WC. Fem. = 0,80 m x 0,60 m = 0,48 m²

→ WC. Presidente = 0,80 m x 0,60 m = 0,48 m²

→ Sala Arquivos = 0,80 m x 0,60 m = 0,48 m²

→ Total = 1,92 m²



CÂMARA DE VEREADORES DE SIMOLÂNDIA-GO

MEMÓRIA DE CÁLCULO

OBRA: CONCLUSÃO DOS SERVIÇOS REMANESCENTE DA OBRA DE CONSTRUÇÃO DA CAMARA MUNICIPAL DE
END: SIMOLÂNDIA
RUA 04, QUADRA 16, LOTE 08, JARDIM BRASIL – SIMOLÂNDIA/GO

Item 5.4 PORTA DE CORRER EM VIDRO TEMPERADO, 2 FOLHAS DE 125X250 CM, ESPESSURA DE 10 MM, INCLUSIVE ACESSÓRIOS

Descritivo

→ Instalação de porta de correr duas folhas na recepção

Cálculo

→ Quantidade (und) = Quantidade unitária (und)

→ Quantidade total = 1,00 und

Item 5.5 PORTA PIVOTANTE DE VIDRO TEMPERADO, 80X210 CM, ESPESSURA DE 10 MM, INCLUSIVE ACESSÓRIOS

Descritivo

→ Instalação de porta de pivotante acesso externo sala presidente

Cálculo

→ Quantidade (und) = Quantidade unitária (und)

→ Quantidade total = 1,00 und

Item 5.6 CAIXILHO FIXO DE ALUMÍNIO PARA VIDRO (VIDRO INCLUSO), BATENTE/ REQUADRO DE 4 A 14 CM, SEM GUARNIÇÃO/ ALIZAR, FIXAÇÃO COM PARAFUSOS, VEDAÇÃO COM SILICONE, EXCLUSIVE CONTRAMARCO - FORNECIMENTO E INSTALAÇÃO.

Descritivo

→ Instalação de vidro fixo recepção

Cálculo

→ Área (m²) = Comprimento (m) x Altura (m)

→ Área (m²) = 0,80 m x 2,00 m x 2,00 und = 3,20 m²

→ Total = 3,20 m²

Item 5.7 KIT DE PORTA-PRONTA DE MADEIRA EM ACABAMENTO MELAMÍNICO BRANCO, FOLHA LEVE OU MÉDIA, E BATENTE METÁLICO, 90X210CM, FIXAÇÃO COM ARGAMASSA - FORNECIMENTO E INSTALAÇÃO. AF_12/2019

Descritivo

→ Portas internas de 0,90 x 2,10 m (banheiros)

Cálculo

→ Quantidade (und) = Quantidade unitária (und)

→ Quantidade total = 3,00 und

Item 5.8 KIT DE PORTA-PRONTA DE MADEIRA EM ACABAMENTO MELAMÍNICO BRANCO, FOLHA LEVE OU MÉDIA, E BATENTE METÁLICO, 80X210CM, FIXAÇÃO COM ARGAMASSA - FORNECIMENTO E INSTALAÇÃO. AF_12/2019

Descritivo

→ Portas internas de 0,80 x 2,10 m (salas)

Cálculo

→ Quantidade (und) = Quantidade unitária (und)

→ Quantidade total = 7,00 und

Item 5.9 PORTA PIVOTANTE DE VIDRO TEMPERADO, 2 FOLHAS DE 100X210 CM, ESPESSURA DE 10 MM, INCLUSIVE ACESSÓRIOS

Descritivo

→ Instalação de porta pivotante, duas folhas, auditório

Cálculo

→ Quantidade total = 1,00 und

Item 5.10 PORTÃO DE CORRER E ABRIR CONJUGADO PT-8 C/FERRAGENS

Descritivo

→ Instalação de portão de correr conforme projeto

Cálculo

→ Área (m²) = Comprimento (m) x Altura (m)

→ Área (m²) = 4,00 m x 2,10 m = 8,40 m²

→ Total = 8,40 m²



CÂMARA DE VEREADORES DE SIMOLÂNDIA-GO

MEMÓRIA DE CÁLCULO

OBRA: CONCLUSÃO DOS SERVIÇOS REMANESCENTE DA OBRA DE CONSTRUÇÃO DA CAMARA MUNICIPAL DE
END: SIMOLÂNDIA
RUA 04, QUADRA 16, LOTE 08, JARDIM BRASIL – SIMOLÂNDIA/GO

Item KIT PARA AUTOMACAO DE PORTAO DESLIZANTE (CORRER)

5.11 *Descritivo*

→ Kit automação para portão de correr (motor)

Cálculo

→ Quantidade total = 1,00 und

Item PINTURA COM TINTA ALQUIDICA DE ACABAMENTO (ESMALTE SINTETICO ACETINADO) PULVERIZADA SOBRE SUPERFICIES METÁLICAS (EXCETO PERFIL) EXECUTADO EM OBRA (POR DEMÃO). AF 01/2020 PE

5.12 *Descritivo*

→ Pintura do portão de correr conforme indicado em projeto

Cálculo

→ Área (m²) = Comprimento (m) x Altura (m) x Faces (und)

→ Área (m²) = 4,00 m x 2,10 m x 2,00 und = 16,80 m²

→ Total = 16,80 m²

COBERTURA

Item FORRO EM DRYWALL, PARA AMBIENTES COMERCIAIS, INCLUSIVE ESTRUTURA BIRECIONAL DE FIXAÇÃO. AF_08/2023_PS

6.1 *Descritivo*

→ Instalação de forro drywall ambientes internos

Cálculo

→ Área (m²) = Comprimento (m) x Largura (m)

→ Auditório = 16,00 m x 6,61 m = 105,76 m²

→ Sala de Reunião = 5,82 m x 3,50 m = 20,37 m²

→ Sala Presidente = 4,50 m x 3,50 m = 15,75 m²

→ Banheiro Sala Pres. = 3,50 m x 1,50 m = 5,25 m²

→ Sala de Arquivos = 3,50 m x 2,00 m = 7,00 m²

→ Copa = 3,50 m x 3,45 m = 12,08 m²

→ WC Fem = 2,50 m x 1,75 m = 4,38 m²

→ Sala Secretário = 3,80 m x 2,88 m = 10,94 m²

→ Gabinete = 3,80 m x 2,88 m = 10,94 m²

→ WC Masc. = 2,50 m x 1,75 m = 4,38 m²

→ Circ. 1 = 2,68 m x 1,75 m + 8,05 m x 1,30 m = 15,10 m²

→ Recepção = 4,00 m x 4,33 m + 3,65 m x 2,00 m = 24,62 m²

→ Hall Acesso = 7,80 m x 3,80 m = 29,64 m²

→ Total = 266,21 m²

Item MOLDURA TIPO "U" INVERTIDO EM ARGAMASSA COM 2CM DE ESPESSURA TIPO PINGADEIRA EM MURO/PLATIBANDA (A PARTE VERTICAL DESCE 2,5CM)

6.2 *Descritivo*

→ Chapim sobre platibanda

Cálculo

→ Área (m²) = Perímetro (m) x Largura (m)

→ Cobertura = 93,20 m x 0,15 m = 13,98 m²

→ Total = 13,98 m²

PINTURA E REVESTIMENTOS

Item REVESTIMENTO CERÂMICO PARA PISO COM PLACAS TIPO PORCELANATO DE DIMENSÕES 60X60 CM APLICADA EM AMBIENTES DE ÁREA MAIOR QUE 10 M². AF_02/2023_PE

7.1 *Descritivo*

→ Revestimentos em porcelanato para paredes dos sanitárias

Cálculo

→ Área (m²) = Perímetro (m) x Altura (m) - Aberturas (m²)

→ WC Pres. = 10,00 m x 3,11 m - 2,37 m² = 28,73 m²

→ WC Fem = 8,50 m x 3,11 m - 2,37 m² = 24,07 m²

→ WC Masc. = 8,50 m x 3,11 m - 2,37 m² = 24,07 m²

→ Total = 76,86 m²



CÂMARA DE VEREADORES DE SIMOLÂNDIA-GO

MEMÓRIA DE CÁLCULO

OBRA: CONCLUSÃO DOS SERVIÇOS REMANESCENTE DA OBRA DE CONSTRUÇÃO DA CAMARA MUNICIPAL DE
END: SIMOLÂNDIA
RUA 04, QUADRA 16, LOTE 08, JARDIM BRASIL – SIMOLÂNDIA/GO

Item EMASSAMENTO COM MASSA LÁTEX, APLICAÇÃO EM TETO, DUAS DEMÃOS, LIXAMENTO MANUAL. AF_04/2023

7.2 *Descritivo*

→ Emassamento do forro de gesso acartonado para pintura

Cálculo

→ Área (m²) = Comprimento (m) x Largura (m)
→ Auditório = 16,00 m x 6,61 m = 105,76 m²
→ Sala de Reunião = 5,82 m x 3,50 m = 20,37 m²
→ Sala Presidente = 4,50 m x 3,50 m = 15,75 m²
→ Banheiro Sala Pres. = 3,50 m x 1,50 m = 5,25 m²
→ Sala de Arquivos = 3,50 m x 2,00 m = 7,00 m²
→ Copa = 3,50 m x 3,45 m = 12,08 m²
→ WC Fem = 2,50 m x 1,75 m = 4,38 m²
→ Sala Secretário = 3,80 m x 2,88 m = 10,94 m²
→ Gabinete = 3,80 m x 2,88 m = 10,94 m²
→ WC Masc. = 2,50 m x 1,75 m = 4,38 m²
→ Circ. 1 = 2,68 m x 1,75 m + 8,05 m x 1,30 m = 15,10 m²
→ Recepção = 4,00 m x 4,33 m + 3,65 m x 2,00 m = 24,62 m²
→ Hall Acesso = 7,80 m x 3,80 m = 29,64 m²
→ Total = 266,21 m²

Item FUNDO SELADOR ACRÍLICO, APLICAÇÃO MANUAL EM TETO, UMA DEMÃO. AF_04/2023

7.3 *Descritivo*

→ Aplicação de fundo selador do forro de gesso acartonado para pintura

Cálculo

→ Área (m²) = Comprimento (m) x Largura (m)
→ Auditório = 16,00 m x 6,61 m = 105,76 m²
→ Sala de Reunião = 5,82 m x 3,50 m = 20,37 m²
→ Sala Presidente = 4,50 m x 3,50 m = 15,75 m²
→ Banheiro Sala Pres. = 3,50 m x 1,50 m = 5,25 m²
→ Sala de Arquivos = 3,50 m x 2,00 m = 7,00 m²
→ Copa = 3,50 m x 3,45 m = 12,08 m²
→ WC Fem = 2,50 m x 1,75 m = 4,38 m²
→ Sala Secretário = 3,80 m x 2,88 m = 10,94 m²
→ Gabinete = 3,80 m x 2,88 m = 10,94 m²
→ WC Masc. = 2,50 m x 1,75 m = 4,38 m²
→ Circ. 1 = 2,68 m x 1,75 m + 8,05 m x 1,30 m = 15,10 m²
→ Recepção = 4,00 m x 4,33 m + 3,65 m x 2,00 m = 24,62 m²
→ Hall Acesso = 7,80 m x 3,80 m = 29,64 m²
→ Total = 266,21 m²

Item PINTURA LÁTEX ACRÍLICA STANDARD, APLICAÇÃO MANUAL EM TETO, DUAS DEMÃOS. AF_04/2023

7.4 *Descritivo*

→ Pintura do forro de gesso acartonado

Cálculo

→ Área (m²) = Comprimento (m) x Largura (m)
→ Auditório = 16,00 m x 6,61 m = 105,76 m²
→ Sala de Reunião = 5,82 m x 3,50 m = 20,37 m²
→ Sala Presidente = 4,50 m x 3,50 m = 15,75 m²
→ Banheiro Sala Pres. = 3,50 m x 1,50 m = 5,25 m²
→ Sala de Arquivos = 3,50 m x 2,00 m = 7,00 m²
→ Copa = 3,50 m x 3,45 m = 12,08 m²
→ WC Fem = 2,50 m x 1,75 m = 4,38 m²
→ Sala Secretário = 3,80 m x 2,88 m = 10,94 m²
→ Gabinete = 3,80 m x 2,88 m = 10,94 m²
→ WC Masc. = 2,50 m x 1,75 m = 4,38 m²
→ Circ. 1 = 2,68 m x 1,75 m + 8,05 m x 1,30 m = 15,10 m²
→ Recepção = 4,00 m x 4,33 m + 3,65 m x 2,00 m = 24,62 m²
→ Hall Acesso = 7,80 m x 3,80 m = 29,64 m²
→ Total = 266,21 m²



CÂMARA DE VEREADORES DE SIMOLÂNDIA-GO

MEMÓRIA DE CÁLCULO

OBRA: CONCLUSÃO DOS SERVIÇOS REMANESCENTE DA OBRA DE CONSTRUÇÃO DA CAMARA MUNICIPAL DE
END: SIMOLÂNDIA
RUA 04, QUADRA 16, LOTE 08, JARDIM BRASIL – SIMOLÂNDIA-GO

Item EMASSAMENTO COM MASSA LÁTEX, APLICAÇÃO EM PAREDE, DUAS DEMÃOS, LIXAMENTO MANUAL. AF_04/2023

7.5 *Descritivo*

→ Emassamento das paredes internas para pintura

Cálculo

→ Área (m²) = Perímetro (m) x Altura (m) - Aberturas (m²)
→ Auditório = 45,22 m x 3,11 m - 11,88 m² = 128,75 m²
→ Sala Reunião = 18,64 m x 3,11 m - 6,36 m² = 51,61 m²
→ Sala Presidente = 16,00 m x 3,11 m - 8,25 m² = 41,51 m²
→ Sala Arquivos = 11,00 m x 3,11 m - 2,16 m² = 32,05 m²
→ Copa = 13,90 m x 3,11 m - 3,68 m² = 39,55 m²
→ Sala Secretário = 13,36 m x 3,11 m - 4,68 m² = 36,87 m²
→ Sala Gabinete = 13,36 m x 3,11 m - 4,68 m² = 36,87 m²
→ Rec. / Cir. = 46,27 m x 3,11 m - 25,83 m² = 118,07 m²
→ Total = 485,28 m²

Item FUNDO SELADOR ACRÍLICO, APLICAÇÃO MANUAL EM PAREDE, UMA DEMÃO. AF_04/2023

7.6 *Descritivo*

→ Fundo Selador nas paredes internas e externas da edificação

Cálculo

→ Área (m²) = Perímetro (m) x Altura (m) - Aberturas (m²)
→ Auditório = 45,22 m x 3,11 m - 11,88 m² = 128,75 m²
→ Sala Reunião = 18,64 m x 3,11 m - 6,36 m² = 51,61 m²
→ Sala Presidente = 16,00 m x 3,11 m - 8,25 m² = 41,51 m²
→ Sala Arquivos = 11,00 m x 3,11 m - 2,16 m² = 32,05 m²
→ Copa = 13,90 m x 3,11 m - 3,68 m² = 39,55 m²
→ Sala Secretário = 13,36 m x 3,11 m - 4,68 m² = 36,87 m²
→ Sala Gabinete = 13,36 m x 3,11 m - 4,68 m² = 36,87 m²
→ Rec. / Cir. = 46,27 m x 3,11 m - 25,83 m² = 118,07 m²
→ Externo = 81,58 m x 4,10 m - 33,05 m² = 301,43 m²
→ Total = 786,71 m²

Item PINTURA LÁTEX ACRÍLICA PREMIUM, APLICAÇÃO MANUAL EM PAREDES, DUAS DEMÃOS. AF_04/2023

7.7 *Descritivo*

→ Pintura acrílica nas paredes internas da edificação

Cálculo

→ Área (m²) = Perímetro (m) x Altura (m) - Aberturas (m²)
→ Auditório = 45,22 m x 3,11 m - 11,88 m² = 128,75 m²
→ Sala Reunião = 18,64 m x 3,11 m - 6,36 m² = 51,61 m²
→ Sala Presidente = 16,00 m x 3,11 m - 8,25 m² = 41,51 m²
→ Sala Arquivos = 11,00 m x 3,11 m - 2,16 m² = 32,05 m²
→ Copa = 13,90 m x 3,11 m - 3,68 m² = 39,55 m²
→ Sala Secretário = 13,36 m x 3,11 m - 4,68 m² = 36,87 m²
→ Sala Gabinete = 13,36 m x 3,11 m - 4,68 m² = 36,87 m²
→ Rec. / Cir. = 46,27 m x 3,11 m - 25,83 m² = 118,07 m²
→ Total = 485,28 m²

Item APLICAÇÃO MANUAL DE PINTURA COM TINTA TEXTURIZADA ACRÍLICA EM PAREDES EXTERNAS DE CASAS, UMA COR.
AF_03/2024

7.8 *Descritivo*

→ Pintura nas paredes externas da edificação

Cálculo

→ Área (m²) = Perímetro (m) x Altura (m) - Aberturas (m²)
→ Externo = 81,58 m x 4,10 m - 33,05 m² = 301,43 m²
→ Total = 301,43 m²



CÂMARA DE VEREADORES DE SIMOLÂNDIA-GO

MEMÓRIA DE CÁLCULO

OBRA: CONCLUSÃO DOS SERVIÇOS REMANESCENTE DA OBRA DE CONSTRUÇÃO DA CAMARA MUNICIPAL DE
END: SIMOLÂNDIA
RUA 04, QUADRA 16, LOTE 08, JARDIM BRASIL – SIMOLÂNDIA/GO

LOUÇAS E ACESSÓRIOS

Item 8.1	VASO SANITÁRIO SIFONADO COM CAIXA ACOPLADA LOUÇA BRANCA - PADRÃO MÉDIO, INCLUSO ENGATE FLEXÍVEL EM METAL CROMADO, 1/2 X 40CM - FORNECIMENTO E INSTALAÇÃO. AF_01/2020 <i>Descritivo</i> → Instalação de vasos sanitários <i>Cálculo</i> → WC Sala Presidente = 1,00 und → Quantidade total = 1,00 und
Item 8.2	VASO SANITÁRIO PARA PcD COM CAIXA ACOPLADA COM DUPLO ACIONAMENTO (1ª LINHA) - COMPLETO EXCLUSO O ASSENTO <i>Descritivo</i> → Instalação de vasos sanitários <i>Cálculo</i> → WC PCD Fem. = 1,00 und → WC PCD Masc. = 1,00 und → Quantidade total = 2,00 und
Item 8.3	ASSENTO SANITÁRIO CONVENCIONAL - FORNECIMENTO E INSTALACAO. AF_01/2020 <i>Descritivo</i> → Instalação de assentos p/ vasos sanitários <i>Cálculo</i> → WC Sala Presidente = 1,00 und → WC PCD Fem. = 1,00 und → WC PCD Masc. = 1,00 und → Quantidade total = 3,00 und
Item 8.4	DUCHA / CHUVEIRO METALICO, DE PAREDE, ARTICULAVEL, COM BRACO/CANO, SEM DESVIADOR <i>Descritivo</i> → Instalação de duchas sanitárias <i>Cálculo</i> → WC Sala Presidente = 1,00 und → WC PCD Fem. = 1,00 und → WC PCD Masc. = 1,00 und → Quantidade total = 3,00 und
Item 8.5	LAVATÓRIO LOUÇA BRANCA SUSPENSO, 29,5 X 39CM OU EQUIVALENTE, PADRÃO POPULAR - FORNECIMENTO E INSTALAÇÃO. AF_01/2020 <i>Descritivo</i> → Instalação de lavatórios sanitários suspensos <i>Cálculo</i> → WC PCD Fem. = 1,00 und → WC PCD Masc. = 1,00 und → Quantidade total = 2,00 und
Item 8.6	TORNEIRA DE MESA PARA PcD COM FECHAMENTO AUTOMÁTICO TEMPORIZADO PARA LAVATÓRIO DIÂMETRO DE 1/2" <i>Descritivo</i> → Instalação de torneiras p/ lavatórios sanitários suspensos <i>Cálculo</i> → WC PCD Fem. = 1,00 und → WC PCD Masc. = 1,00 und → Quantidade total = 2,00 und



CÂMARA DE VEREADORES DE SIMOLÂNDIA-GO

MEMÓRIA DE CÁLCULO

OBRA: CONCLUSÃO DOS SERVIÇOS REMANESCENTE DA OBRA DE CONSTRUÇÃO DA CAMARA MUNICIPAL DE
END: SIMOLÂNDIA
RUA 04, QUADRA 16, LOTE 08, JARDIM BRASIL – SIMOLÂNDIA/GO

Item VALVULA EM METAL CROMADO 1.1/2" X 1.1/2" PARA TANQUE OU LAVATORIO, COM OU SEM LADRAO - FORNECIMENTO E
8.7 INSTALAÇÃO. AF_01/2020

Descritivo

→ Instalação de válvulas p/ lavatórios sanitários suspensos

Cálculo

→ WC PCD Fem. = 1,00 und

→ WC PCD Masc. = 1,00 und

→ Quantidade total = 2,00 und

Item ENGATE FLEXÍVEL EM INOX, 1/2 X 30CM - FORNECIMENTO E INSTALAÇÃO. AF_01/2020

8.8 *Descritivo*

→ Instalação de engates p/ torneiras de mesa

Cálculo

→ Copa = 1,00 und

→ WC Sala Presidente = 1,00 und

→ WC PCD Fem. = 1,00 und

→ WC PCD Masc. = 1,00 und

→ Quantidade total = 4,00 und

Item SIFÃO DO TIPO GARRAFA EM METAL CROMADO 1 X 1.1/2" - FORNECIMENTO E INSTALAÇÃO. AF_01/2020

8.9 *Descritivo*

→ Instalação de sifão em lavatórios suspensos

Cálculo

→ WC PCD Fem. = 1,00 und

→ WC PCD Masc. = 1,00 und

→ Quantidade total = 2,00 und

Item BANCADA DE GRANITO C/ ESPELHO

8.10 *Descritivo*

→ Instalação de novas bancadas para copa e wc presidente

Cálculo

→ Área (m²) = Comprimento (m) x Largura (m)

→ WC Sala Presidente = 1,00 m x 0,50 m = 0,50 m²

→ Copa = 2,50 m x 0,60 m = 1,50 m²

→ Total = 2,00 m²

Item CUBA DE SOBREPOR RETANGULAR L.1061.17 DECA COM METAIS

8.11 *Descritivo*

→ Instalação de cuba de sobrepor wc sala presidente (incluso engate inox, sifão cromado, válvula cromada na composição)

Cálculo

→ WC Sala Presidente = 1,00 und

→ Quantidade total = 1,00 und

Item TORNEIRA CROMADA DE MESA, 1/2" OU 3/4", PARA LAVATÓRIO, PADRÃO MÉDIO - FORNECIMENTO E INSTALAÇÃO. AF_01/2020

8.12 *Descritivo*

→ Instalação de torneira para lavatório presidente

Cálculo

→ WC Sala Presidente = 1,00 und

→ Quantidade total = 1,00 und



CÂMARA DE VEREADORES DE SIMOLÂNDIA-GO

MEMÓRIA DE CÁLCULO

OBRA: CONCLUSÃO DOS SERVIÇOS REMANESCENTE DA OBRA DE CONSTRUÇÃO DA CAMARA MUNICIPAL DE
END: SIMOLÂNDIA
RUA 04, QUADRA 16, LOTE 08, JARDIM BRASIL – SIMOLÂNDIA/GO

Item BARRA DE APOIO LATERAL ARTICULADA, COM TRAVA, EM ACO INOX POLIDO, FIXADA NA PAREDE - FORNECIMENTO E
INSTALAÇÃO. AF_01/2020

8.13 *Descritivo*

→ Instalação de barra de apoio articuladas nos lavatórios PCD

Cálculo

→ WC PCD Fem. = 2,00 und

→ WC PCD Masc. = 2,00 und

→ Quantidade total = 4,00 und

Item BARRA DE APOIO RETA, EM ALUMINIO, COMPRIMENTO 80 CM, FIXADA NA PAREDE - FORNECIMENTO E INSTALAÇÃO.
AF_01/2020

8.14 *Descritivo*

→ Instalação de barra de apoio reta nos sanitários PCD

Cálculo

→ WC PCD Fem. = 3,00 und

→ WC PCD Masc. = 3,00 und

→ Quantidade total = 6,00 und

Item CHUVEIRO ELÉTRICO COMUM CORPO PLÁSTICO, TIPO DUCHA - FORNECIMENTO E INSTALAÇÃO. AF_01/2020

8.15 *Descritivo*

→ Instalação de chuveiro no WC da sala do presidente

Cálculo

→ WC Sala Presidente = 1,00 und

→ Quantidade total = 1,00 und

Item VIDRO TEMPERADO INCOLOR 8mm PARA BOX COM FERRAGEM DE FIXAÇÃO

8.16 *Descritivo*

→ Instalação de box em vidro temperado

Cálculo

→ Área (m²) = Comprimento (m) x Altura (m)

→ WC Sala Presidente = 1,50 m x 1,80 m = 2,70 m²

→ Total = 2,70 m²

Item CUBA DE EMBUTIR DE AÇO INOXIDÁVEL MÉDIA, INCLUSO VALVULA TIPO AMERICANA E SIFÃO TIPO GARRAFA EM METAL
CROMADO - FORNECIMENTO E INSTALAÇÃO. AF_01/2020

8.17 *Descritivo*

→ Instalação de cuba inox da copa

Cálculo

→ Copa = 1,00 und

→ Quantidade total = 1,00 und

Item TORNEIRA CROMADA TUBO MÓVEL, DE MESA, 1/2" OU 3/4", PARA PIA DE COZINHA, PADRÃO ALTO - FORNECIMENTO E

8.18 *Descritivo*

→ Instalação de torneira tubo móvel p/ cuba inox da copa

Cálculo

→ Copa = 1,00 und

→ Quantidade total = 1,00 und

Item PORTA PAPEL HIGIÊNICO EM METAL/ACABAMENTO CROMADO

8.19 *Descritivo*

→ Porta papel higiênico para banheiros

Cálculo

→ WC Sala Presidente = 1,00 und

→ WC PCD Fem. = 1,00 und

→ WC PCD Masc. = 1,00 und

→ Quantidade total = 3,00 und



CÂMARA DE VEREADORES DE SIMOLÂNDIA-GO

MEMÓRIA DE CÁLCULO

OBRA: CONCLUSÃO DOS SERVIÇOS REMANESCENTE DA OBRA DE CONSTRUÇÃO DA CAMARA MUNICIPAL DE
END: SIMOLÂNDIA
RUA 04, QUADRA 16, LOTE 08, JARDIM BRASIL – SIMOLÂNDIA/GO

Item SABONETEIRA PLÁSTICA TIPO DISPENSER PARA SABONETE LÍQUIDO COM RESERVATÓRIO 800 A 1500 ML, INCLUSIVE FIXAÇÃO.
8.20 AF 01/2020
Descritivo
→ Saboneteira tipo dispenser para banheiros
Cálculo
→ WC Sala Presidente = 1,00 und
→ WC PCD Fem. = 1,00 und
→ WC PCD Masc. = 1,00 und
→ Quantidade total = 3,00 und

Item ESPELHO CRITAL 4 MM
8.21
Descritivo
→ Instalação de espelhos nos sanitários
Cálculo
→ Área (m²) = Comprimento (m) x Altura (m)
→ WC Sala Presidente = 1,00 m x 0,90 m = 0,90 m²
→ WC PCD Masc. = 0,50 m x 0,90 m = 0,45 m²
→ WC PCD Fem. = 0,50 m x 0,90 m = 0,45 m²
→ Total = 1,80 m²

INSTALAÇÕES ELÉTRICAS

Item INSTALAÇÕES ELÉTRICAS
9.0
Descritivo
→ Quantitativos retirados do projeto elétrico

INSTALAÇÕES HIDRÁULICAS

Item INSTALAÇÕES HIDRÁULICAS
10.0
Descritivo
→ Quantitativos retirados do projeto elétrico

INSTALAÇÕES SANITÁRIAS

Item INSTALAÇÕES SANITÁRIAS
11.0
Descritivo
→ Quantitativos retirados do projeto elétrico

INSTALAÇÕES DE CAPTAÇÃO DE ÁGUAS PLUVIAIS

Item INSTALAÇÕES DE CAPTAÇÃO DE ÁGUAS PLUVIAIS
12.0
Descritivo
→ Quantitativos retirados do projeto elétrico

PISO EXTERNO - ACESSO E GARAGEM

Item COMPACTAÇÃO MECÂNICA DE SOLO PARA EXECUÇÃO DE RADIER, PISO DE CONCRETO OU LAJE SOBRE SOLO, COM
13.1 COMPACTADOR DE SOLOS TIPO PLACA VIBRATÓRIA. AF 09/2021
Descritivo
→ Compactação da área para execução parcial do piso externo da edificação (calçadas de proteção, acesso principal e garagem)
Cálculo
→ Área (m²) = Comprimento (m) x Largura (m)
→ Calçadas de Proteção = 65,90 m x 0,50 m = 32,98 m²
→ Acesso Principal = ((7,00 + (5,15 + 3,45)/2)) x 4,90 m = 55,37 m²
→ Garagem = 12,10 m x 4,50 m + 5,65 m x 3,50 m + 2,00 m x 4,65 m = 83,53 m²
→ Total = 171,87 m²



CÂMARA DE VEREADORES DE SIMOLÂNDIA-GO

MEMÓRIA DE CÁLCULO

OBRA: CONCLUSÃO DOS SERVIÇOS REMANESCENTE DA OBRA DE CONSTRUÇÃO DA CAMARA MUNICIPAL DE
END: SIMOLÂNDIA
RUA 04, QUADRA 16, LOTE 08, JARDIM BRASIL – SIMOLÂNDIA/GO

Item EXECUÇÃO DE PASSEIO (CALÇADA) OU PISO DE CONCRETO COM CONCRETO MOLDADO IN LOCO, USINADO C20,
13.2 ACABAMENTO CONVENCIONAL, NÃO ARMADO. AF 08/2022

Descritivo

→ Execução de calçada de proteção em concreto

Cálculo

→ Volume (m³) = Comprimento (m) x Largura (m) x Espessura (m)

→ Calçadas de Proteção = 65,90 m x 0,50 m x 0,06 m = 1,98 m³

→ Volume Total = 1,98 m³

Item ASSENTAMENTO DE GUIA (MEIO-FIO) EM TRECHO RETO, CONFECCIONADA EM CONCRETO PRÉ-FABRICADO, DIMENSÕES
13.3 39X6,5X6,5X19 CM (COMPRIMENTO X BASE INFERIOR X BASE SUPERIOR X ALTURA), PARA DELIMITAÇÃO DE JARDINS, PRAÇAS

Descritivo

→ Execução de meio-fio para limitação do piso intertravado nos locais sem calçamento

Cálculo

→ Comprimento Linear = Somatório comprimento (m)

→ Comprimento Total (m) = 42,85 m

Item EXECUÇÃO DE PAVIMENTO EM PISO INTERTRAVADO, COM BLOCO 16 FACES DE 22 X 11 CM, ESPESSURA 8 CM. AF_10/2022

13.4 *Descritivo*

→ Execução de pavimento intertravado no acesso principal e garagem

Cálculo

→ Área (m²) = Comprimento (m) x Largura (m)

→ Acesso Principal = ((7,00 + (5,15 + 3,45)/2)) x 4,90 m = 55,37 m²

→ Garagem = 12,10 m x 4,50 m + 5,65 m x 3,50 m + 2,00 m x 4,65 m = 83,53 m²

→ Total = 138,90 m²

SERVIÇOS FINAIS

Item LIMPEZA FINAL DE OBRA - (OBRAS CIVIS)

14.1 *Descritivo*

→ Limpeza final da obra (área da intervenção)

Cálculo

→ Área (m²) = Área Item 4.1 = 266,21 m²

Simolândia/GO, 25 de novembro de 2025

AMANDA SOARES DE
SOUZA
FREITAS:03372452151

Assinado de forma digital por
AMANDA SOARES DE SOUZA
FREITAS:03372452151
Dados: 2025.11.25 17:16:18 -03'00'

AMANDA SOARES DE SOUZA FREITAS
Engenharia Civil - CREA: 1018305246/D-GO



CÂMARA DE VEREADORES DE SIMOLÂNDIA-GO

BDI PRINCIPAL	
TIPO DE OBRA DO EMPREENDIMENTO	DESONERAÇÃO
Construção e Reforma de Edifícios	Não

Conforme legislação tributária municipal, definir estimativa de percentual da base de cálculo para o ISS:	100,00%
Sobre a base de cálculo, definir a respectiva alíquota do ISS (entre 2% e 5%):	3,00%

Itens	Siglas	% Adotado	Situação	1º Quartil	Médio	3º Quartil
Administração Central	AC	3,00%	-	3,00%	4,00%	5,50%
Seguro e Garantia	SG	0,80%	-	0,80%	0,80%	1,00%
Risco	R	0,97%	-	0,97%	1,27%	1,27%
Despesas Financeiras	DF	1,00%	-	0,59%	1,23%	1,39%
Lucro	L	6,16%	-	6,16%	7,40%	8,96%
Tributos (impostos COFINS 3%, e PIS 0,65%)	CP	3,65%	-	3,65%	3,65%	3,65%
Tributos (ISS, variável de acordo com o município)	ISS	3,00%	-	0,00%	2,50%	5,00%
Tributos (Contribuição Previdenciária sobre a Receita Bruta - 0% ou 3,6% - Desoneração)	CPRB	0,00%	OK	0,00%	3,60%	3,60%
BDI SEM desoneração (Fórmula Acórdão TCU)	BDI PAD	20,34%	OK	20,34%	22,12%	25,00%

Os valores de BDI foram calculados com o emprego da fórmula:

$$BDI.PAD = \frac{(1+AC + S + R + G) * (1 + DF) * (1+L)}{(1-CP-ISS)} - 1$$

Declaro para os devidos fins que, conforme legislação tributária municipal, a base de cálculo para Construção e Reforma de Edifícios, é de 100%, com a respectiva alíquota de 3%.

Declaro para os devidos fins que o regime de Contribuição Previdenciária sobre a Receita Bruta adotado para elaboração do orçamento foi SEM Desoneração, e que esta é a alternativa mais adequada para a Administração Pública.

SIMOLÂNDIA/GO

Local

AMANDA SOARES DE
SOUZA
FREITAS:03372452151

Assinado de forma digital por
AMANDA SOARES DE SOUZA
FREITAS:03372452151
Dados: 2025.11.25 14:18:47 -03'00'

Responsável Técnico

Nome: Amanda Soares de Souza Freitas
Título: Engenheira Civil
CREA: 1018305246

terça-feira, 25 de novembro de 2025

Data



CÂMARA DE VEREADORES DE SIMOLÂNDIA-GO

Composições Analíticas com Preço Unitário
CONCLUSÃO DOS SERVIÇOS REMANESCENTE DA OBRA DE CONSTRUÇÃO DA
CÂMARA MUNICIPAL DE SIMOLÂNDIA

Bancos
SINAPI - 09/2025 - Goiás
SBC - 11/2025 - Goiás
ORSE - 08/2025 - Sergipe
GOINFRA CIVIL - 08/2025 - Goiás

B.D.I.
20,34%

Encargos Sociais
Não Desonerado: embutido nos
preços unitário dos insumos de
mão de obra, de acordo com as
bases.

Composições Analíticas com Preço Unitário

Composições Principais

1.1	Código	Banco	Descrição	Tipo		Und	Quant.	Valor Unit	Total
Composição	001	Próprio	ADMINISTRAÇÃO LOCAL DA OBRA			UN	1,0000000	14.431,40	14.431,40
Composição Auxiliar	90777	SINAPI	ENGENHEIRO CIVIL DE OBRA JUNIOR COM ENCARGOS COMPLEMENTARES	Livro SINAPI: Cálculos e Parâmetros		H	20,0000000	126,53	2.530,60
Composição Auxiliar	90776	SINAPI	ENCARREGADO GERAL COM ENCARGOS COMPLEMENTARES	Livro SINAPI: Cálculos e Parâmetros		H	320,0000000	37,19	11.900,80
				MO sem LS =>	13.467,20	LS =>	0,00	MO com LS =>	13.467,20
				Valor do BDI =>	2.935,34			Valor com BDI =>	17.366,74

2.1	Código	Banco	Descrição	Tipo	Und	Quant.	Valor Unit	Total	
Composição	002	Próprio	CANTEIRO DE OBRAS		UN	1,0000000	931,46	931,46	
Composição Auxiliar	103689	SINAPI	FORNECIMENTO E INSTALAÇÃO DE PLACA DE OBRA COM CHAPA GALVANIZADA E ESTRUTURA DE MADEIRA. AF_03/2022_PS	Sinalização Vertical Viária	m²	2,0000000	465,73	931,46	
MO sem LS =>					62,80	LS =>	0,00	MO com LS =>	62,80
Valor do BDI =>					189,45			Valor com BDI =>	1.120,91

3.1	Código	Banco	Descrição	Tipo	Und	Quant.	Valor Unit	Total	
Composição	98524	SINAPI	LIMPEZA MANUAL DE VEGETAÇÃO EM TERRENO COM ENXADA. AF_03/2024	Supressão Vegetal	m²	1,0000000	4,77	4,77	
Composição Auxiliar	88316	SINAPI	SERVENTE COM ENCARGOS COMPLEMENTARES	Livro SINAPI: Cálculos e Parâmetros	H	0,2132000	22,42	4,77	
MO sem LS =>					3,19	LS =>	0,00	MO com LS =>	3,19
Valor do BDI =>					0,97			Valor com BDI =>	5,74

3.2	Código	Banco	Descrição	Tipo	Und	Quant.	Valor Unit	Total	
Composição	030105	GOINFRA CIVIL	TRANSPORTE DE ENTULHO EM CAÇAMBA ESTACIONÁRIA INCLUSO A CARGA MANUAL	301	m³	1,0000000	107,13	107,13	
Insumo	2691	GOINFRA CIVIL	TRANSPORTE DE ENTULHO EM CACAMBA ESTACIONARIA	Material	m³	1,0000000	94,00	94,00	
Insumo	0005	GOINFRA CIVIL	SERVENTE	Mão de Obra	H	0,6500000	20,21	13,13	
MO sem LS =>					13,13	LS =>	0,00	MO com LS =>	13,13
Valor do BDI =>					21,79			Valor com BDI =>	128,92

4.1	Código	Banco	Descrição	Tipo	Und	Quant.	Valor Unit	Total
Composição	97084	SINAPI	COMPACTAÇÃO MECÂNICA DE SOLO PARA EXECUÇÃO DE RADIER, PISO DE CONCRETO OU LAJE SOBRE SOLO, COM COMPACTADOR DE SOLOS TIPO PLACA VIBRATÓRIA. AF_09/2021	Radier, Piso de Concreto e Laje sobre Solo	m²	1,0000000	0,75	0,75
Composição Auxiliar	91277	SINAPI	PLACA VIBRATÓRIA REVERSÍVEL COM MOTOR 4 TEMPOS A GASOLINA, FORÇA CENTRÍFUGA DE 25 KN (2500 KGF), POTÊNCIA 5,5 CV - CHP DIURNO. AF_08/2015	Custos Horários Produtivo e Improdutivo dos Equipamentos	CHP	0,0050000	10,83	0,05



CÂMARA DE VEREADORES DE SIMOLÂNDIA-GO

Composições Analíticas com Preço Unitário
CONCLUSÃO DOS SERVIÇOS REMANESCENTE DA OBRA DE CONSTRUÇÃO DA
CÂMARA MUNICIPAL DE SIMOLÂNDIA

Bancos
SINAPI - 09/2025 - Goiás
SBC - 11/2025 - Goiás
ORSE - 08/2025 - Sergipe
GOINFRA CIVIL - 08/2025 - Goiás

B.D.I.
20,34%

Encargos Sociais
Não Desonerado: embutido nos
preços unitário dos insumos de
mão de obra, de acordo com as
bases.

Composições Analíticas com Preço Unitário

Composição Auxiliar	88316	SINAPI	SERVENTE COM ENCARGOS COMPLEMENTARES	Livro SINAPI: Cálculos e Parâmetros	H	0,0190000	22,42	0,42	
Composição Auxiliar	88309	SINAPI	PEDREIRO COM ENCARGOS COMPLEMENTARES	Livro SINAPI: Cálculos e Parâmetros	H	0,0090000	32,15	0,28	
				MO sem LS =>	0,50	LS =>	0,00	MO com LS =>	0,50
				Valor do BDI =>	0,15			Valor com BDI =>	0,90

					Valor do BDI =>	8,16			Valor com BDI =>	48,29
4.2	Código	Banco	Descrição	Tipo	Und	Quant.	Valor Unit		Total	
Composição	95241	SINAPI	LASTRO DE CONCRETO MAGRO, APLICADO EM PISOS, LAJES SOBRE SOLO OU RADIER, ESPESSURA DE 5 CM. AF 01/2024	Lastro	m²	1,0000000	40,13		40,13	
Composição Auxiliar	88316	SINAPI	SERVENTE COM ENCARGOS COMPLEMENTARES	Livro SINAPI: Cálculos e Parâmetros	H	0,0919000	22,42		2,06	
Composição Auxiliar	88309	SINAPI	PEDREIRO COM ENCARGOS COMPLEMENTARES	Livro SINAPI: Cálculos e Parâmetros	H	0,2541500	32,15		8,17	
Composição Auxiliar	94968	SINAPI	CONCRETO MAGRO PARA LASTRO, TRAÇO 1:4,5:4,5 (EM MASSA SECA DE CIMENTO/ AREIA MÉDIA/ BRITA 1) - PREPARO MECÂNICO COM BETONEIRA 600 L. AF 05/2021	Produção de Concreto	m³	0,0690000	433,36		29,90	
					MO sem LS =>	11,11	LS =>	0,00	MO com LS =>	11,11
					Valor do BDI =>	8,16			Valor com BDI =>	48,29

4.3	Código	Banco	Descrição	Tipo	Und	Quant.	Valor Unit	Total	
Composição	87620	SINAPI	CONTRAPISO EM ARGAMASSA TRAÇO 1:4 (CIMENTO E AREIA), PREPARO MECÂNICO COM BETONEIRA 400 L, APLICADO EM ÁREAS SECAS SOBRE LAJE, ADERIDO, ACABAMENTO NÃO REFORÇADO, ESPESSURA 2CM. AF 07/2021	Contrapiso	m²	1,0000000	32,35	32,35	
Composição Auxiliar	88309	SINAPI	PEDREIRO COM ENCARGOS COMPLEMENTARES	Livro SINAPI: Cálculos e Parâmetros	H	0,2140000	32,15	6,88	
Composição Auxiliar	87301	SINAPI	ARGAMASSA TRAÇO 1:4 (EM VOLUME DE CIMENTO E AREIA MÉDIA ÚMIDA) PARA CONTRAPISO, PREPARO MECÂNICO COM BETONEIRA 400 L. AF 08/2019	Argamassas	m³	0,0310000	647,74	20,07	
Composição Auxiliar	88316	SINAPI	SERVENTE COM ENCARGOS COMPLEMENTARES	Livro SINAPI: Cálculos e Parâmetros	H	0,1070000	22,42	2,39	
Insumo	00001379	SINAPI	CIMENTO PORTLAND COMPOSTO CP II-32	Material	KG	0,5000000	0,74	0,37	
Insumo	00007334	SINAPI	ADITIVO ADESIVO LIQUIDO PARA ARGAMASSAS DE REVESTIMENTOS CIMENTICIOS	Material	L	0,2100000	12,59	2,64	
MO sem LS =>					9,01	LS =>	0,00	MO com LS =>	9,01
Valor do BDI =>					6,57			Valor com BDI =>	38,92

4.4	Código	Banco	Descrição	Tipo	Und	Quant.	Valor Unit	Total
Composição	87261	SINAPI	REVESTIMENTO CERÂMICO PARA PISO COM PLACAS TIPO PORCELANATO DE DIMENSÕES 60X60 CM APLICADA EM AMBIENTES DE ÁREA MENOR QUE 5 M². AF 02/2023 PE	Revestimentos Cerâmicos Internos	m²	1,0000000	138,57	138,57
Composição	88316	SINAPI	SERVENTE COM ENCARGOS COMPLEMENTARES	Livro SINAPI: Cálculos e Parâmetros	H	0,2490000	22,42	5,58
Auxiliar								



CÂMARA DE VEREADORES DE SIMOLÂNDIA-GO

Composições Analíticas com Preço Unitário
CONCLUSÃO DOS SERVIÇOS REMANESCENTE DA OBRA DE CONSTRUÇÃO DA
CÂMARA MUNICIPAL DE SIMOLÂNDIA

Bancos
SINAPI - 09/2025 - Goiás
SBC - 11/2025 - Goiás
ORSE - 08/2025 - Sergipe
GOINFRA CIVIL - 08/2025 - Goiás

B.D.I.
20,34%

Encargos Sociais
Não Desonerado: embutido nos
preços unitário dos insumos de
mão de obra, de acordo com as
bases.

Composições Analíticas com Preço Unitário

Composição Auxiliar	88256	SINAPI	AZULEJISTA OU LADRILHEIRO COM ENCARGOS COMPLEMENTARES	Livro SINAPI: Cálculos e Parâmetros	H	1,1136000	32,67	36,38	
Insumo	00034357	SINAPI	REJUNTE CIMENTICIO, QUALQUER COR	Material	KG	0,1410000	4,69	0,66	
Insumo	00045190	SINAPI	PISO EM PORCELANATO, RETIFICADO, LISO, MONOCOLOR, ACETINADO OU POLIDO, FORMATO MAIOR QUE 2500 ATE 6400 CM2	Material	m²	1,1326400	64,90	73,50	
Insumo	00037595	SINAPI	ARGAMASSA COLANTE TIPO AC III	Material	KG	9,1300000	2,46	22,45	
MO sem LS =>					31,74	LS =>	0,00	MO com LS =>	31,74
Valor do BDI =>					28,18	Valor com BDI =>			166,75

4.5	Código	Banco	Descrição	Tipo	Und	Quant.	Valor Unit	Total	
Composição	87262	SINAPI	REVESTIMENTO CERÂMICO PARA PISO COM PLACAS TIPO PORCELANATO DE DIMENSÕES 60X60 CM APLICADA EM AMBIENTES DE ÁREA ENTRE 5 M² E 10 M². AF 02/2023 PE	Revestimentos Cerâmicos Internos	m²	1,0000000	124,49	124,49	
Composição Auxiliar	88316	SINAPI	SERVENTE COM ENCARGOS COMPLEMENTARES	Livro SINAPI: Cálculos e Parâmetros	H	0,2064000	22,42	4,62	
Composição Auxiliar	88256	SINAPI	AZULEJISTA OU LADRILHEIRO COM ENCARGOS COMPLEMENTARES	Livro SINAPI: Cálculos e Parâmetros	H	0,8038000	32,67	26,26	
Insumo	00034357	SINAPI	REJUNTE CIMENTICIO, QUALQUER COR	Material	KG	0,1410000	4,69	0,66	
Insumo	00045190	SINAPI	PISO EM PORCELANATO, RETIFICADO, LISO, MONOCOLOR, ACETINADO OU POLIDO, FORMATO MAIOR QUE 2500 ATE 6400 CM2	Material	m²	1,0864000	64,90	70,50	
Insumo	00037595	SINAPI	ARGAMASSA COLANTE TIPO AC III	Material	KG	9,1300000	2,46	22,45	
MO sem LS =>					23,31	LS =>	0,00	MO com LS =>	23,31
Valor do BDI =>					25,32	Valor com BDI =>			149,81

4.6	Código	Banco	Descrição	Tipo	Und	Quant.	Valor Unit	Total	
Composição	87263	SINAPI	REVESTIMENTO CERÂMICO PARA PISO COM PLACAS TIPO PORCELANATO DE DIMENSÕES 60X60 CM APLICADA EM AMBIENTES DE ÁREA MAIOR QUE 10 M². AF 02/2023 PE	Revestimentos Cerâmicos Internos	m²	1,0000000	113,22	113,22	
Composição Auxiliar	88316	SINAPI	SERVENTE COM ENCARGOS COMPLEMENTARES	Livro SINAPI: Cálculos e Parâmetros	H	0,1674000	22,42	3,75	
Composição Auxiliar	88256	SINAPI	AZULEJISTA OU LADRILHEIRO COM ENCARGOS COMPLEMENTARES	Livro SINAPI: Cálculos e Parâmetros	H	0,5203000	32,67	16,99	
Insumo	00034357	SINAPI	REJUNTE CIMENTICIO, QUALQUER COR	Material	KG	0,1410000	4,69	0,66	
Insumo	00037595	SINAPI	ARGAMASSA COLANTE TIPO AC III	Material	KG	9,1300000	2,46	22,45	
Insumo	00045190	SINAPI	PISO EM PORCELANATO, RETIFICADO, LISO, MONOCOLOR, ACETINADO OU POLIDO, FORMATO MAIOR QUE 2500 ATE 6400 CM2	Material	m²	1,0690000	64,90	69,37	
MO sem LS =>					15,60	LS =>	0,00	MO com LS =>	15,60
Valor do BDI =>					23,02			Valor com BDI =>	136,24

4.7	Código	Banco	Descrição	Tipo	Und	Quant.	Valor Unit	Total
Composição	88650	SINAPI	RODAPÉ CERÂMICO DE 7CM DE ALTURA COM PLACAS TIPO ESMALTADA DE DIMENSÕES 60X60CM. AF 02/2023	Revestimentos Cerâmicos Internos	M	1,0000000	11,85	11,85
Composição Auxiliar	88316	SINAPI	SERVENTE COM ENCARGOS COMPLEMENTARES	Livro SINAPI: Cálculos e Parâmetros	H	0,0326000	22,42	0,73



CÂMARA DE VEREADORES DE SIMOLÂNDIA-GO

Composições Analíticas com Preço Unitário
CONCLUSÃO DOS SERVIÇOS REMANESCENTE DA OBRA DE CONSTRUÇÃO DA
CÂMARA MUNICIPAL DE SIMOLÂNDIA

Bancos
SINAPI - 09/2025 - Goiás
SBC - 11/2025 - Goiás
ORSE - 08/2025 - Sergipe
GOINFRA CIVIL - 08/2025 - Goiás

B.D.I.
20,34%

Encargos Sociais
Não Desonerado: embutido nos
preços unitário dos insumos de
mão de obra, de acordo com as
bases.

Composições Analíticas com Preço Unitário

Composição Auxiliar	88256	SINAPI	AZULEJISTA OU LADRILHEIRO COM ENCARGOS COMPLEMENTARES	Livro SINAPI: Cálculos e Parâmetros	H	0,0871000	32,67	2,84
Insumo	00001292	SINAPI	PISO EM CERAMICA ESMALTADA, COR LISA, PEI MAIOR OU IGUAL A 4, FORMATO MAIOR QUE 2025 CM2	Material	m²	0,1875000	39,30	7,36
Insumo	00001381	SINAPI	ARGAMASSA COLANTE AC I PARA CERAMICAS	Material	KG	0,6392000	0,80	0,51
Insumo	00034357	SINAPI	REJUNTE CIMENTICIO, QUALQUER COR	Material	KG	0,0890000	4,69	0,41
				MO sem LS =>	2,67	LS =>	0,00	MO com LS => 2,67
				Valor do BDI =>	2,41			Valor com BDI => 14,26

4.8	Código	Banco	Descrição	Tipo	Und	Quant.	Valor Unit	Total
Composição	98689	SINAPI	SOLEIRA EM GRANITO, LARGURA 15 CM, ESPESSURA 2,0 CM. AF_09/2020	Pisos	M	1,0000000	108,94	108,94
Composição Auxiliar	88274	SINAPI	MARMORISTA/GRANITEIRO COM ENCARGOS COMPLEMENTARES	Livro SINAPI: Cálculos e Parâmetros	H	0,5470000	31,99	17,49
Composição Auxiliar	88316	SINAPI	SERVEANTE COM ENCARGOS COMPLEMENTARES	Livro SINAPI: Cálculos e Parâmetros	H	0,2730000	22,42	6,12
Insumo	00020232	SINAPI	SOLEIRA EM GRANITO, POLIDO, TIPO ANDORINHA/ QUARTZ/ CASTELO/ CORUMBA OU OUTROS EQUIVALENTES DA REGIAO, L= *15* CM, E= *2,0* CM	Material	M	1,0000000	82,16	82,16
Insumo	00037595	SINAPI	ARGAMASSA COLANTE TIPO AC III	Material	KG	1,2900000	2,46	3,17
				MO sem LS =>	17,48	LS =>	0,00	MO com LS => 17,48
				Valor do BDI =>	22,15			Valor com BDI => 131,09

5.1	Código	Banco	Descrição	Tipo	Und	Quant.	Valor Unit	Total
Composição	101965	SINAPI	PEITORIL LINEAR EM GRANITO OU MÁRMORE, L = 15CM, ASSENTADO COM ARGAMASSA 1:6 COM ADITIVO. AF_11/2020	Peitoris e Chapins	M	1,0000000	158,83	158,83
Composição Auxiliar	88274	SINAPI	MARMORISTA/GRANITEIRO COM ENCARGOS COMPLEMENTARES	Livro SINAPI: Cálculos e Parâmetros	H	0,4190000	31,99	13,40
Composição Auxiliar	91693	SINAPI	SERRA CIRCULAR DE BANCADA COM MOTOR ELÉTRICO POTÊNCIA DE 5HP, COM COIFA PARA DISCO 10" - CHI DIURNO. AF_08/2015	Custos Horários Produtivo e Improdutivo dos Equipamentos	CHI	0,3980000	23,96	9,53
Composição Auxiliar	88316	SINAPI	SERVEANTE COM ENCARGOS COMPLEMENTARES	Livro SINAPI: Cálculos e Parâmetros	H	0,2090000	22,42	4,68
Composição Auxiliar	87283	SINAPI	ARGAMASSA TRAÇO 1:6 (EM VOLUME DE CIMENTO E AREIA MÉDIA ÚMIDA) COM ADIÇÃO DE PLASTIFICANTE PARA EMBOÇO/MASSA ÚNICA/ASSENTAMENTO DE ALVENARIA DE VEDAÇÃO, PREPARO MECÂNICO COM BETONEIRA 400 L. AF_08/2019	Argamassas	m³	0,0060000	495,54	2,97
Composição Auxiliar	91692	SINAPI	SERRA CIRCULAR DE BANCADA COM MOTOR ELÉTRICO POTÊNCIA DE 5HP, COM COIFA PARA DISCO 10" - CHP DIURNO. AF_08/2015	Custos Horários Produtivo e Improdutivo dos Equipamentos	CHP	0,0210000	25,46	0,53
Insumo	00034747	SINAPI	PEITORIL EM MÁRMORE, POLIDO, BRANCO COMUM, L= *15* CM, E= *2,0* CM, COM PINGADEIRA	Material	M	1,0400000	122,81	127,72
				MO sem LS =>	21,09	LS =>	0,00	MO com LS => 21,09
				Valor do BDI =>	32,30			Valor com BDI => 191,13



CÂMARA DE VEREADORES DE SIMOLÂNDIA-GO

Composições Analíticas com Preço Unitário
CONCLUSÃO DOS SERVIÇOS REMANESCENTE DA OBRA DE CONSTRUÇÃO DA
CÂMARA MUNICIPAL DE SIMOLÂNDIA

Bancos
SINAPI - 09/2025 - Goiás
SBC - 11/2025 - Goiás
ORSE - 08/2025 - Sergipe
GOINFRA CIVIL - 08/2025 - Goiás

B.D.I.
20,34%

Encargos Sociais
Não Desonerado: embutido nos
preços unitário dos insumos de
mão de obra, de acordo com as
bases.

Composições Analíticas com Preço Unitário

Composição detalhada com preço unitário									
5.2	Código	Banco	Descrição	Tipo	Und	Quant.	Valor Unit	Total	
Composição	94573	SINAPI	JANELA DE ALUMÍNIO DE CORRER COM 4 FOLHAS PARA VIDROS (VIDROS INCLUSOS), COM BANDEIRA, BATENTE/ REQUADRO 6 A 14 CM, ACABAMENTO COM ACETATO OU BRILHANTE, FIXAÇÃO COM PARAFUSO, SEM GUARNIÇÃO/ ALIZAR, DIMENSÕES 150X120 CM, VEDAÇÃO COM SILICONE, EXCLUSIVE CONTRAMARCO - FORNECIMENTO E INSTALAÇÃO. AF 11/2024	Esquadrias - Janelas	m²	1,0000000	386,45	386,45	
Composição Auxiliar	88316	SINAPI	SERVENTE COM ENCARGOS COMPLEMENTARES	Livro SINAPI: Cálculos e Parâmetros	H	0,1559386	22,42	3,49	
Composição Auxiliar	88309	SINAPI	PEDREIRO COM ENCARGOS COMPLEMENTARES	Livro SINAPI: Cálculos e Parâmetros	H	0,3118773	32,15	10,02	
Insumo	00004377	SINAPI	PARAFUSO DE AÇO ZINCADO COM ROSCA SOBERBA, CABECA CHATA E FENDA SIMPLES, DIAMETRO 4,2 MM, COMPRIMENTO * 32 * MM	Material	UN	7,3000000	0,17	1,24	
Insumo	00034364	SINAPI	JANELA DE CORRER, EM ALUMINIO PERFIL 25, 120 X 150 CM (A X L), 4 FLS, BANDEIRA COM BASCULA, ACABAMENTO BRANCO OU BRILHANTE, BATENTE/REQUADRO DE 6 A 14 CM, COM VIDRO 4 MM, SEM GUARNICAÇÃO/ALIZAR	Material	UN	0,5560000	643,60	357,84	
Insumo	00039961	SINAPI	SILICONE ACETICO USO GERAL INCOLOR 280 G	Material	UN	0,6010714	23,07	13,86	
MO sem LS =>					10,01	LS =>	0,00	MO com LS =>	10,01
Valor do BDI =>					78,60			Valor com BDI =>	465,05

5.3	Código	Banco	Descrição	Tipo	Und	Quant.	Valor Unit	Total	
Composição	94569	SINAPI	JANELA DE ALUMÍNIO TIPO MAXIM-AR, BATENTE/ REQUADRO 3 A 14 CM, VIDRO INCLUSO, FIXAÇÃO COM PARAFUSO, SEM GUARNIÇÃO/ ALIZAR, DIMENSÕES 60X80 (A X L) CM, SEM ACABAMENTO, VEDAÇÃO COM SILICONE, EXCLUSIVE CONTRAMARCO - FORNECIMENTO E INSTALAÇÃO. AF 11/2024	Esquadrias - Janelas	m²	1,0000000	657,72	657,72	
Composição Auxiliar	88309	SINAPI	PEDREIRO COM ENCARGOS COMPLEMENTARES	Livro SINAPI: Cálculos e Parâmetros	H	1,0104139	32,15	32,48	
Composição Auxiliar	88316	SINAPI	SERVENTE COM ENCARGOS COMPLEMENTARES	Livro SINAPI: Cálculos e Parâmetros	H	0,5052069	22,42	11,32	
Insumo	00034381	SINAPI	JANELA MAXIM-AR, EM ALUMINIO PERFIL 25, 60 X 80 CM (A X L), ACABAMENTO BRANCO OU BRILHANTE, BATENTE DE 4 A 5 CM, COM VIDRO 4 MM, SEM GUARNICA0/ALIZAR	Material	UN	2,0833000	279,76	582,82	
Insumo	00004377	SINAPI	PARAFUSO DE AÇO ZINCADO COM ROSCA SOBERBA, CABECA CHATA E FENDA SIMPLES, DIAMETRO 4,2 MM, COMPRIMENTO * 32 * MM	Material	UN	24,4000000	0,17	4,14	
Insumo	00039961	SINAPI	SILICONE ACETICO USO GERAL INCOLOR 280 G	Material	UN	1,1687500	23,07	26,96	
MO sem LS =>					32,46	LS =>	0,00	MO com LS =>	32,46
Valor do BDI =>					133,78			Valor com BDI =>	791,50



CÂMARA DE VEREADORES DE SIMOLÂNDIA-GO

Composições Analíticas com Preço Unitário
CONCLUSÃO DOS SERVIÇOS REMANESCENTE DA OBRA DE CONSTRUÇÃO DA
CÂMARA MUNICIPAL DE SIMOLÂNDIA

Bancos
SINAPI - 09/2025 - Goiás
SBC - 11/2025 - Goiás
ORSE - 08/2025 - Sergipe
GOINFRA CIVIL - 08/2025 - Goiás

B.D.I.
20,34%

Encargos Sociais
Não Desonerado: embutido nos
preços unitário dos insumos de
mão de obra, de acordo com as
bases.

Composições Analíticas com Preço Unitário

5.4	Código	Banco	Descrição	Tipo	Und	Quant.	Valor Unit	Total
Composição	003	Próprio	PORTA DE CORRER EM VIDRO TEMPERADO, 2 FOLHAS DE 125X250 CM, ESPESSURA DE 10 MM, INCLUSIVE ACESSÓRIOS		UN	1,0000000	1.539,18	1.539,18
Composição Auxiliar	88316	SINAPI	SERVEnte COM ENCARGOS COMPLEMENTARES	Livro SINAPI: Cálculos e Parâmetros	H	3,6210000	22,42	81,18
Composição Auxiliar	88325	SINAPI	VIDRACEIRO COM ENCARGOS COMPLEMENTARES	Livro SINAPI: Cálculos e Parâmetros	H	3,7270000	28,60	106,59
Insumo	00039961	SINAPI	SILICONE ACETICO USO GERAL INCOLOR 280 G	Material	UN	0,3220000	23,07	7,42
Insumo	00034713	SINAPI	PORTA VIDRO TEMPERADO INCOLOR, 2 FOLHAS DE CORRER, E = 10 MM (SEM FERRAGENS E SEM COLOCACAO)	Material	m²	6,2500000	214,24	1.339,00
Insumo	00011950	SINAPI	BUCHA DE NYLON SEM ABA S6, COM PARAFUSO DE 4,20 X 40 MM EM ACO ZINCADO COM ROSCA SOBERBA, CABECA CHATA E FENDA PHILLIPS	Material	UN	19,2000000	0,26	4,99

MO sem LS => 132,91 LS => 0,00 MO com LS => 132,91
Valor do BDI => 313,06 Valor com BDI => 1.852,24

5.5	Código	Banco	Descrição	Tipo	Und	Quant.	Valor Unit	Total
Composição	004	Próprio	PORTA PIVOTANTE DE VIDRO TEMPERADO, 80X210 CM, ESPESSURA DE 10 MM, INCLUSIVE ACESSÓRIOS		UN	1,0000000	673,46	673,46
Composição Auxiliar	88325	SINAPI	VIDRACEIRO COM ENCARGOS COMPLEMENTARES	Livro SINAPI: Cálculos e Parâmetros	H	1,9200000	28,60	54,91
Composição Auxiliar	88316	SINAPI	SERVEnte COM ENCARGOS COMPLEMENTARES	Livro SINAPI: Cálculos e Parâmetros	H	1,8670000	22,42	41,85
Insumo	00005031	SINAPI	VIDRO TEMPERADO INCOLOR PARA PORTA DE ABRIR, E = 10 MM (SEM FERRAGENS E SEM COLOCACAO)	Material	m²	1,6800000	226,00	379,68
Insumo	00003104	SINAPI	CONJ. DE FERRAGENS PARA PORTA DE VIDRO TEMPERADO, EM ZAMAC CROMADO, CONTEMPLANDO DOBRADICA INF., DOBRADICA SUP., PIVO PARA DOBRADICA INF., PIVO PARA DOBRADICA SUP., FECHADURA CENTRAL EM ZAMC. CROMADO, CONTRA FECHADURA DE PRESSAO	Material	CJ	1,0000000	197,02	197,02

MO sem LS => 68,49 LS => 0,00 MO com LS => 68,49
Valor do BDI => 136,98 Valor com BDI => 810,44

5.6	Código	Banco	Descrição	Tipo	Und	Quant.	Valor Unit	Total
Composição	100674	SINAPI	CAIXILHO FIXO DE ALUMÍNIO PARA VIDRO (VIDRO INCLUSO), BATENTE/ REQUADRO DE 4 A 14 CM, SEM GUARNIÇÃO/ ALIZAR, FIXAÇÃO COM PARAFUSOS, VEDAÇÃO COM SILICONE, EXCLUSIVE CONTRAMARCO - FORNECIMENTO E INSTALAÇÃO. AF 11/2024	Esquadrias - Janelas	m²	1,0000000	754,95	754,95
Composição Auxiliar	88309	SINAPI	PEDREIRO COM ENCARGOS COMPLEMENTARES	Livro SINAPI: Cálculos e Parâmetros	H	0,7422493	32,15	23,86
Composição Auxiliar	88316	SINAPI	SERVEnte COM ENCARGOS COMPLEMENTARES	Livro SINAPI: Cálculos e Parâmetros	H	0,3711247	22,42	8,32
Insumo	00004377	SINAPI	PARAFUSO DE ACO ZINCADO COM ROSCA SOBERBA, CABECA CHATA E FENDA SIMPLES, DIAMETRO 4,2 MM, COMPRIMENTO * 32 * MM	Material	UN	17,4130000	0,17	2,96



CÂMARA DE VEREADORES DE SIMOLÂNDIA-GO

Composições Analíticas com Preço Unitário
CONCLUSÃO DOS SERVIÇOS REMANESCENTE DA OBRA DE CONSTRUÇÃO DA
CÂMARA MUNICIPAL DE SIMOLÂNDIA

Bancos
SINAPI - 09/2025 - Goiás
SBC - 11/2025 - Goiás
ORSE - 08/2025 - Sergipe
GOINFRA CIVIL - 08/2025 - Goiás

B.D.I.
20,34%

Encargos Sociais
Não Desonerado: embutido nos
preços unitário dos insumos de
mão de obra, de acordo com as
bases.

Composições Analíticas com Preço Unitário

Insumo	00000599	SINAPI	JANELA FIXA, EM ALUMINIO PERFIL 20, 60 X 80 CM (A X L), BATENTE/REQUADRO DE 3 A 14 CM, COM VIDRO 4 MM, SEM GUARNICAO/ALIZAR, ACABAMENTO ALUM BRANCO OU BRILHANTE	Material	m²	1,0000000	692,85	692,85	
Insumo	00039961	SINAPI	SILICONE ACETICO USO GERAL INCOLOR 280 G	Material	UN	1,1688000	23,07	26,96	
				MO sem LS =>	23,84	LS =>	0,00	MO com LS =>	23,84
				Valor do BDI =>	153,55			Valor com BDI =>	908,50

5.7	Código	Banco	Descrição	Tipo	Und	Quant.	Valor Unit	Total		
Composição	90797	SINAPI	KIT DE PORTA-PRONTA DE MADEIRA EM ACABAMENTO MELAMÍNICO BRANCO, FOLHA LEVE OU MÉDIA, E BATENTE METÁLICO, 90X210CM, FIXAÇÃO COM ARGAMASSA - FORNECIMENTO E INSTALAÇÃO. AF_12/2019	Esquadrias - Portas	UN	1,0000000	749,43	749,43		
Composição Auxiliar	88629	SINAPI	ARGAMASSA TRAÇO 1:3 (EM VOLUME DE CIMENTO E AREIA MÉDIA ÚMIDA), PREPARO MANUAL. AF_08/2019	Argamassas	m³	0,0229000	710,02	16,25		
Composição Auxiliar	88261	SINAPI	CARPINTEIRO DE ESQUADRIAS COM ENCARGOS COMPLEMENTARES	Livro SINAPI: Cálculos e Parâmetros	H	0,3270000	30,33	9,91		
Composição Auxiliar	88316	SINAPI	SERVENTE COM ENCARGOS COMPLEMENTARES	Livro SINAPI: Cálculos e Parâmetros	H	1,1760000	22,42	26,36		
Composição Auxiliar	88309	SINAPI	PEDREIRO COM ENCARGOS COMPLEMENTARES	Livro SINAPI: Cálculos e Parâmetros	H	2,0240000	32,15	65,07		
Insumo	00039485	SINAPI	KIT PORTA PRONTA DE MADEIRA, FOLHA LEVE (NBR 15930) DE 900 X 2100 MM, DE 35 MM A 40 MM DE ESPESSURA, COM MARCO EM AÇO, NÚCLEO COLMEIA, CAPA LISA EM HDF, ACABAMENTO MELAMINICO BRANCO (INCLUI MARCO, ALIZARES, DOBRADICAS E FECHADURA)	Material	UN	1,0000000	631,84	631,84		
					MO sem LS =>	77,98	LS =>	0,00	MO com LS =>	77,98
					Valor do BDI =>	152,43			Valor com BDI =>	901,86

5.8	Código	Banco	Descrição	Tipo	Und	Quant.	Valor Unit	Total		
Composição	90796	SINAPI	KIT DE PORTA-PRONTA DE MADEIRA EM ACABAMENTO MELAMÍNICO BRANCO, FOLHA LEVE OU MÉDIA, E BATENTE METÁLICO, 80X210CM, FIXAÇÃO COM ARGAMASSA - FORNECIMENTO E INSTALAÇÃO. AF_12/2019	Esquadrias - Portas	UN	1,0000000	740,93	740,93		
Composição Auxiliar	88261	SINAPI	CARPINTEIRO DE ESQUADRIAS COM ENCARGOS COMPLEMENTARES	Livro SINAPI: Cálculos e Parâmetros	H	0,2940000	30,33	8,91		
Composição Auxiliar	88316	SINAPI	SERVENTE COM ENCARGOS COMPLEMENTARES	Livro SINAPI: Cálculos e Parâmetros	H	1,0790000	22,42	24,19		
Composição Auxiliar	88629	SINAPI	ARGAMASSA TRAÇO 1:3 (EM VOLUME DE CIMENTO E AREIA MÉDIA ÚMIDA), PREPARO MANUAL. AF_08/2019	Argamassas	m³	0,0226000	710,02	16,04		
Composição Auxiliar	88309	SINAPI	PEDREIRO COM ENCARGOS COMPLEMENTARES	Livro SINAPI: Cálculos e Parâmetros	H	1,8650000	32,15	59,95		
Insumo	00039484	SINAPI	KIT PORTA PRONTA DE MADEIRA, FOLHA LEVE (NBR 15930) DE 800 X 2100 MM, DE 35 MM A 40 MM DE ESPESSURA, COM MARCO EM AÇO, NÚCLEO COLMEIA, CAPA LISA EM HDF, ACABAMENTO MELAMINICO BRANCO (INCLUI MARCO, ALIZARES, DOBRADICAS E FECHADURA)	Material	UN	1,0000000	631,84	631,84		
					MO sem LS =>	71,80	LS =>	0,00	MO com LS =>	71,80
					Valor do BDI =>	150,70			Valor com BDI =>	891,63



CÂMARA DE VEREADORES DE SIMOLÂNDIA-GO

Composições Analíticas com Preço Unitário
CONCLUSÃO DOS SERVIÇOS REMANESCENTE DA OBRA DE CONSTRUÇÃO DA
CÂMARA MUNICIPAL DE SIMOLÂNDIA

Bancos
SINAPI - 09/2025 - Goiás
SBC - 11/2025 - Goiás
ORSE - 08/2025 - Sergipe
GOINFRA CIVIL - 08/2025 - Goiás

B.D.I.
20,34%

Encargos Sociais
Não Desonerado: embutido nos
preços unitário dos insumos de
mão de obra, de acordo com as
bases.

Composições Analíticas com Preço Unitário

Composição Analizada com Preço Unitário										
5.9	Código	Banco	Descrição	Tipo	Und	Quant.	Valor Unit	Total		
Composição	005	Próprio	PORTA PIVOTANTE DE VIDRO TEMPERADO, 2 FOLHAS DE 100X210 CM, ESPESSURA DE 10 MM, INCLUSIVE ACESSÓRIOS		UN	1,0000000	1.549,91	1.549,91		
Composição Auxiliar	88316	SINAPI	SERVENTE COM ENCARGOS COMPLEMENTARES	Livro SINAPI: Cálculos e Parâmetros	H	3,9880000	22,42	89,41		
Composição Auxiliar	88325	SINAPI	VIDRACEIRO COM ENCARGOS COMPLEMENTARES	Livro SINAPI: Cálculos e Parâmetros	H	4,1000000	28,60	117,26		
Insumo	00005031	SINAPI	VIDRO TEMPERADO INCOLOR PARA PORTA DE ABRIR, E = 10 MM (SEM FERRAGENS E SEM COLOCACAO)	Material	m²	4,2000000	226,00	949,20		
Insumo	00003104	SINAPI	CONJ. DE FERRAGENS PARA PORTA DE VIDRO TEMPERADO, EM ZAMAC CROMADO, CONTEMPLANDO DOBRADICA INF., DOBRADICA SUP., PIVO PARA DOBRADICA INF., PIVO PARA DOBRADICA SUP., FECHADURA CENTRAL EM ZAMC. CROMADO, CONTRA FECHADURA DE PRESSAO	Material	CJ	2,0000000	197,02	394,04		
					MO sem LS =>	146,28	LS =>	0,00	MO com LS =>	146,28
					Valor do BDI =>	315,25			Valor com BDI =>	1.865,16

5.10	Código	Banco	Descrição	Tipo	Und	Quant.	Valor Unit	Total
Composição	180309	GOINFRA CIVIL	PORTÃO DE CORRER E ABRIR CONJUGADO PT-8 C/FERRAGENS	1803	m²	1,0000000	417,42	417,42
Insumo	2417	GOINFRA CIVIL	MASSA PLASTICA	Material	Kg	0,2381000	35,78	8,51
Insumo	2766	GOINFRA CIVIL	FERRO CHATO 1/8"X1"	Material	Kg	0,8840000	11,25	9,94
Insumo	1672	GOINFRA CIVIL	LIXA PARA FERRO Nº 100	Material	un	0,2976000	3,87	1,15
Insumo	1334	GOINFRA CIVIL	DISCO DE CORTE DIAM. 5/8"- 10"	Material	un	0,0490000	11,80	0,57
Insumo	0005	GOINFRA CIVIL	SERVENTE	Mão de Obra	H	1,2832000	20,21	25,93
Insumo	2809	GOINFRA CIVIL	FECHADURA TIPO ALAVANCA 2230 LAFONTE /8749-E16 IMAB OU EQUIVALENTE	Material	un	0,2000000	66,12	13,22
Insumo	1264	GOINFRA CIVIL	DISCO DE DESBASTE 7/8" PARA CONCRETO/FERRO (1/4" X 7")	Material	un	0,0595000	13,60	0,80
Insumo	2812	GOINFRA CIVIL	RODÍZIO DUPLO 1 1/2"COM ESFERA	Material	un	0,4000000	26,17	10,46
Insumo	2256	GOINFRA CIVIL	CADEADO SIMPLES EM LATÃO Nº 30	Material	un	0,2000000	24,52	4,90
Insumo	2817	GOINFRA CIVIL	ROLDANA EM FERRO 2" PARA PORTÃO DE CORRER	Material	un	0,4000000	17,99	7,19
Insumo	2246	GOINFRA CIVIL	ELETRODO 2.5 OK	Material	Kg	0,0848000	28,90	2,45
Insumo	1265	GOINFRA CIVIL	DOBRADIÇA FERRO POLIDO 3.1/2 x 3" COM PARAFUSO	Material	un	0,6000000	3,93	2,35



CÂMARA DE VEREADORES DE SIMOLÂNDIA-GO

Composições Analíticas com Preço Unitário
CONCLUSÃO DOS SERVIÇOS REMANESCENTE DA OBRA DE CONSTRUÇÃO DA
CÂMARA MUNICIPAL DE SIMOLÂNDIA

Bancos
SINAPI - 09/2025 - Goiás
SBC - 11/2025 - Goiás
ORSE - 08/2025 - Sergipe
GOINFRA CIVIL - 08/2025 - Goiás

B.D.I.
20,34%

Encargos Sociais
Não Desonerado: embutido nos
preços unitário dos insumos de
mão de obra, de acordo com as
bases.

Composições Analíticas com Preço Unitário

Insumo	0004	GOINFRA CIVIL	PEDREIRO	Mão de Obra	H	1,1979000	29,14	34,90
Insumo	2897	GOINFRA CIVIL	FABRICAÇÃO / MONTAGEM	Material	un	1,0000000	101,18	101,18
Insumo	2372	GOINFRA CIVIL	CHAPA PERFILADA Nº 18	Material	Kg	11,2680000	8,84	99,60
Insumo	2375	GOINFRA CIVIL	FERRO CANTONEIRA 1/8 X 1"	Material	Kg	1,4400000	8,87	12,77
Insumo	2767	GOINFRA CIVIL	TUBO INDUSTRIAL 40X30 CHAPA 16 (1,50 MM)	Material	Kg	6,1520000	9,83	60,47
Insumo	2515	GOINFRA CIVIL	CHAPA PERFILADA Nº 16	Material	Kg	2,4100000	8,73	21,03
				MO sem LS =>		60,83	LS =>	0,00
				Valor do BDI =>		84,90	MO com LS =>	60,83
							Valor com BDI =>	502,32

5.11	Código	Banco	Descrição	Tipo	Und	Quant.	Valor Unit	Total
Composição	112564	SBC	KIT PARA AUTOMACAO DE PORTAO DESLIZANTE (CORRER)	ESQUADRIAS DE ALUMINIO	UN	1,0000000	1.265,63	1.265,63
Insumo	099250	SBC	ELETRICISTA	Mão de Obra	H	3,9160000	22,49	88,05
Insumo	099806	SBC	AJUDANTE DE ELETRICISTA	Mão de Obra	H	3,9160000	14,05	55,02
Insumo	036531	SBC	KIT MOTOR PARA PORTAO DESLIZANTE 1/2 HP JET FLEX SUPER RAPIDO	Material	UN	1,0000000	1.122,56	1.122,56
				MO sem LS =>		143,07	LS =>	0,00
				Valor do BDI =>		257,42	MO com LS =>	143,07
							Valor com BDI =>	1.523,05

5.12	Código	Banco	Descrição	Tipo	Und	Quant.	Valor Unit	Total
Composição	100741	SINAPI	PINTURA COM TINTA ALQUÍDICA DE ACABAMENTO (ESMALTE SINTÉTICO ACETINADO) PULVERIZADA SOBRE SUPERFÍCIES METÁLICAS (EXCETO PERFIL) EXECUTADO EM OBRA (POR DEMÃO). AF_01/2020_PE	Pintura em Superfícies Metálicas	m²	1,0000000	27,65	27,65
Composição Auxiliar	88310	SINAPI	PINTOR COM ENCARGOS COMPLEMENTARES	Livro SINAPI: Cálculos e Parâmetros	H	0,5266000	33,80	17,79
Insumo	00005318	SINAPI	DILUENTE AGUARRAS	Material	L	0,0620000	22,52	1,39
Insumo	00007311	SINAPI	TINTA ESMALTE SINTETICO PREMIUM ACETINADO	Material	L	0,2067000	41,00	8,47
				MO sem LS =>		12,89	LS =>	0,00
				Valor do BDI =>		5,62	MO com LS =>	12,89
							Valor com BDI =>	33,27

6.1	Código	Banco	Descrição	Tipo	Und	Quant.	Valor Unit	Total
Composição	96114	SINAPI	FORRO EM DRYWALL, PARA AMBIENTES COMERCIAIS, INCLUSIVE ESTRUTURA BIRECIONAL DE FIXAÇÃO. AF_08/2023_PS	Forros	m²	1,0000000	71,14	71,14
Composição Auxiliar	88316	SINAPI	SERVEnte COM ENCARGOS COMPLEMENTARES	Livro SINAPI: Cálculos e Parâmetros	H	0,4786000	22,42	10,73
Composição Auxiliar	88278	SINAPI	MONTADOR DE ESTRUTURAS METÁLICAS COM ENCARGOS COMPLEMENTARES	Livro SINAPI: Cálculos e Parâmetros	H	0,4786000	23,81	11,39
Insumo	00039427	SINAPI	PERFIL CANALETA, FORMATO C, EM ACO ZINCADO, PARA ESTRUTURA FORRO DRYWALL, E = 0,5 MM, *46 X 18* (L X H), COMPRIMENTO 3 M	Material	M	3,5470000	4,75	16,84



CÂMARA DE VEREADORES DE SIMOLÂNDIA-GO

Composições Analíticas com Preço Unitário
CONCLUSÃO DOS SERVIÇOS REMANESCENTE DA OBRA DE CONSTRUÇÃO DA
CÂMARA MUNICIPAL DE SIMOLÂNDIA

Bancos
SINAPI - 09/2025 - Goiás
SBC - 11/2025 - Goiás
ORSE - 08/2025 - Sergipe
GOINFRA CIVIL - 08/2025 - Goiás

B.D.I.
20,34%

Encargos Sociais
Não Desonerado: embutido nos
preços unitário dos insumos de
mão de obra, de acordo com as
bases.

Composições Analíticas com Preço Unitário

Insumo	00039430	SINAPI	PENDURAL OU PRESILHA REGULADORA, EM ACO GALVANIZADO, COM CORPO, MOLA E REBITE, PARA PERFIL TIPO CANALETA DE ESTRUTURA EM FORROS DRYWALL	Material	UN	1,2267000	1,79	2,19		
Insumo	00039435	SINAPI	PARAFUSO DRY WALL, EM ACO FOSFATIZADO, CABECA TROMBETA E PONTA AGULHA (TA), COMPRIMENTO 25 MM	Material	UN	9,6469000	0,09	0,86		
Insumo	00039443	SINAPI	PARAFUSO DRY WALL, EM ACO ZINCADO, CABECA LENTILHA E PONTA BROCA (LB), LARGURA 4,2 MM, COMPRIMENTO 13 MM	Material	UN	1,2267000	0,22	0,26		
Insumo	00039413	SINAPI	PLACA / CHAPA DE GESSO ACARTONADO, STANDARD (ST), COR BRANCA, E = 12,5 MM, 1200 X 2400 MM (L X C)	Material	m²	1,0838000	19,52	21,15		
Insumo	00043131	SINAPI	ARAME GALVANIZADO 6 BWG, D = 5,16 MM (0,157 KG/M), OU 8 BWG, D = 4,19 MM (0,101 KG/M), OU 10 BWG, D = 3,40 MM (0,0713 KG/M)	Material	KG	0,0370000	33,13	1,22		
Insumo	00039434	SINAPI	MASSA DE REJUNTE EM PO PARA DRYWALL, A BASE DE GESSO, SECAGEM RAPIDA, PARA TRATAMENTO DE JUNTAS DE CHAPA DE GESSO (NECESSITA ADICAO DE AGUA)	Material	KG	0,6926000	3,38	2,34		
Insumo	00039432	SINAPI	FITA DE PAPEL REFORCADA COM LAMINA DE METAL PARA REFORCO DE CANTOS DE CHAPA DE GESSO PARA DRYWALL	Material	M	1,4276000	2,70	3,85		
Insumo	00040547	SINAPI	PARAFUSO ZINCADO, AUTOBROCANTE, FLANGEADO, 4,2 MM X 19 MM	Material	CENTO	0,0123000	25,25	0,31		
					MO sem LS =>	15,54	LS =>	0,00	MO com LS =>	15,54
					Valor do BDI =>	14,46			Valor com BDI =>	85,60

6.2	Código	Banco	Descrição	Tipo	Und	Quant.	Valor Unit	Total	
Composição	201410	GOINFRA CIVIL	MOLDURA TIPO "U" INVERTIDO EM ARGAMASSA COM 2CM DE ESPESSURA TIPO PINGADEIRA EM MURO/PLATIBANDA (A PARTE VERTICAL DESCE 2,5CM)	2014	m²	1,0000000	84,47	84,47	
Insumo	0104	GOINFRA CIVIL	AREIA MÉDIA	Material	m³	0,0530000	169,62	8,98	
Insumo	1221	GOINFRA CIVIL	CAL HIDRATADA	Material	Kg	7,9615000	0,84	6,68	
Insumo	0004	GOINFRA CIVIL	PEDREIRO	Mão de Obra	H	1,3230000	29,14	38,55	
Insumo	1215	GOINFRA CIVIL	CIMENTO PORTLAND CPII-32	Material	Kg	6,5620000	0,63	4,13	
Insumo	0005	GOINFRA CIVIL	SERVENTE	Mão de Obra	H	1,2930000	20,21	26,13	
				MO sem LS =>	64,68	LS =>	0,00	MO com LS =>	64,68
				Valor do BDI =>	17,18			Valor com BDI =>	101,65

7.2	Código	Banco	Descrição	Tipo	Und	Quant.	Valor Unit	Total
Composição	88496	SINAPI	EMASSAMENTO COM MASSA LÁTEX, APLICAÇÃO EM TETO, DUAS DEMÃOS, LIXAMENTO MANUAL. AF 04/2023	Pintura Interna	m²	1,0000000	34,16	34,16
Composição Auxiliar	88316	SINAPI	SERVENTE COM ENCARGOS COMPLEMENTARES	Livro SINAPI: Cálculos e Parâmetros	H	0,2473000	22,42	5,54
Composição Auxiliar	88310	SINAPI	PINTOR COM ENCARGOS COMPLEMENTARES	Livro SINAPI: Cálculos e Parâmetros	H	0,7419000	33,80	25,07
Insumo	00043626	SINAPI	MASSA CORRIDA PARA SUPERFICIES DE AMBIENTES INTERNOS	Material	KG	1,3389000	2,60	3,48



CÂMARA DE VEREADORES DE SIMOLÂNDIA-GO

Composições Analíticas com Preço Unitário
CONCLUSÃO DOS SERVIÇOS REMANESCENTE DA OBRA DE CONSTRUÇÃO DA
CÂMARA MUNICIPAL DE SIMOLÂNDIA

Bancos
SINAPI - 09/2025 - Goiás
SBC - 11/2025 - Goiás
ORSE - 08/2025 - Sergipe
GOINFRA CIVIL - 08/2025 - Goiás

B.D.I.
20,34%

Encargos Sociais
Não Desonerado: embutido nos
preços unitário dos insumos de
mão de obra, de acordo com as
bases.

Composições Analíticas com Preço Unitário

Insumo	00003767	SINAPI	LIXA EM FOLHA PARA PAREDE OU MADEIRA, NUMERO 120, COR VERMELHA	Material	UN	0,0802000	0,88	0,07	
				MO sem LS =>	21,86	LS =>	0,00	MO com LS =>	21,86
				Valor do BDI =>	6,94			Valor com BDI =>	41,10

7.3	Código	Banco	Descrição	Tipo	Und	Quant.	Valor Unit	Total	
Composição	88484	SINAPI	FUNDO SELADOR ACRÍLICO, APLICAÇÃO MANUAL EM TETO, UMA DEMÃO. AF_04/2023	Pintura Interna	m²	1,0000000	5,84	5,84	
Composição Auxiliar	88316	SINAPI	SERVENTE COM ENCARGOS COMPLEMENTARES	Livro SINAPI: Cálculos e Parâmetros	H	0,0309000	22,42	0,69	
Composição Auxiliar	88310	SINAPI	PINTOR COM ENCARGOS COMPLEMENTARES	Livro SINAPI: Cálculos e Parâmetros	H	0,0927000	33,80	3,13	
Insumo	00006085	SINAPI	SELADOR ACRILICO OPACO PREMIUM INTERIOR/EXTERIOR	Material	L	0,1666000	12,17	2,02	
				MO sem LS =>	2,72	LS =>	0,00	MO com LS =>	2,72
				Valor do BDI =>	1,18			Valor com BDI =>	7,02

7.4	Código	Banco	Descrição	Tipo	Und	Quant.	Valor Unit	Total	
Composição	104640	SINAPI	PINTURA LÁTEX ACRÍLICA STANDARD, APLICAÇÃO MANUAL EM TETO, DUAS DEMÃOS. AF_04/2023	Pintura Interna	m²	1,0000000	14,34	14,34	
Composição Auxiliar	88310	SINAPI	PINTOR COM ENCARGOS COMPLEMENTARES	Livro SINAPI: Cálculos e Parâmetros	H	0,2270000	33,80	7,67	
Composição Auxiliar	88316	SINAPI	SERVENTE COM ENCARGOS COMPLEMENTARES	Livro SINAPI: Cálculos e Parâmetros	H	0,0757000	22,42	1,69	
Insumo	00035692	SINAPI	TINTA LATEX ACRILICA STANDARD, COR BRANCA	Material	L	0,2367000	21,04	4,98	
				MO sem LS =>	6,68	LS =>	0,00	MO com LS =>	6,68
				Valor do BDI =>	2,91			Valor com BDI =>	17,25

7.5	Código	Banco	Descrição	Tipo	Und	Quant.	Valor Unit	Total	
Composição	88497	SINAPI	EMASSAMENTO COM MASSA LÁTEX, APLICAÇÃO EM PAREDE, DUAS DEMÃOS, LIXAMENTO MANUAL. AF 04/2023	Pintura Interna	m²	1,0000000	18,44	18,44	
Composição Auxiliar	88310	SINAPI	PINTOR COM ENCARGOS COMPLEMENTARES	Livro SINAPI: Cálculos e Parâmetros	H	0,3610000	33,80	12,20	
Composição Auxiliar	88316	SINAPI	SERVENTE COM ENCARGOS COMPLEMENTARES	Livro SINAPI: Cálculos e Parâmetros	H	0,1203000	22,42	2,69	
Insumo	00043626	SINAPI	MASSA CORRIDA PARA SUPERFICIES DE AMBIENTES INTERNOS	Material	KG	1,3389000	2,60	3,48	
Insumo	00003767	SINAPI	LIXA EM FOLHA PARA PAREDE OU MADEIRA, NUMERO 120, COR VERMELHA	Material	UN	0,0802000	0,88	0,07	
				MO sem LS =>	10,63	LS =>	0,00	MO com LS =>	10,63
				Valor do BDI =>	3,75			Valor com BDI =>	22,19



CÂMARA DE VEREADORES DE SIMOLÂNDIA-GO

Composições Analíticas com Preço Unitário
CONCLUSÃO DOS SERVIÇOS REMANESCENTE DA OBRA DE CONSTRUÇÃO DA
CÂMARA MUNICIPAL DE SIMOLÂNDIA

Bancos
SINAPI - 09/2025 - Goiás
SBC - 11/2025 - Goiás
ORSE - 08/2025 - Sergipe
GOINFRA CIVIL - 08/2025 - Goiás

B.D.I.
20,34%

Encargos Sociais
Não Desonerado: embutido nos
preços unitário dos insumos de
mão de obra, de acordo com as
bases.

Composições Analíticas com Preço Unitário

Composição Analizada com Preço Unitário									
7.6	Código	Banco	Descrição	Tipo	Und	Quant.	Valor Unit	Total	
Composição	88485	SINAPI	FUNDO SELADOR ACRÍLICO, APLICAÇÃO MANUAL EM PAREDE, UMA DEMÃO. AF_04/2023	Pintura Interna	m²	1,0000000	4,76	4,76	
Composição Auxiliar	88310	SINAPI	PINTOR COM ENCARGOS COMPLEMENTARES	Livro SINAPI: Cálculos e Parâmetros	H	0,0666000	33,80	2,25	
Composição Auxiliar	88316	SINAPI	SERVENTE COM ENCARGOS COMPLEMENTARES	Livro SINAPI: Cálculos e Parâmetros	H	0,0222000	22,42	0,49	
Insumo	00006085	SINAPI	SELADOR ACRILICO OPACO PREMIUM INTERIOR/EXTERIOR	Material	L	0,1666000	12,17	2,02	
MO sem LS =>					1,96	LS =>	0,00	MO com LS =>	1,96
Valor do BDI =>					0,96			Valor com BDI =>	5,72

7.7	Código	Banco	Descrição	Tipo	Und	Quant.	Valor Unit	Total	
Composição	88489	SINAPI	PINTURA LÁTEX ACRÍLICA PREMIUM, APLICAÇÃO MANUAL EM PAREDES, DUAS DEMÃOS. AF_04/2023	Pintura Interna	m²	1,0000000	14,06	14,06	
Composição Auxiliar	88310	SINAPI	PINTOR COM ENCARGOS COMPLEMENTARES	Livro SINAPI: Cálculos e Parâmetros	H	0,1631000	33,80	5,51	
Composição Auxiliar	88316	SINAPI	SERVENTE COM ENCARGOS COMPLEMENTARES	Livro SINAPI: Cálculos e Parâmetros	H	0,0544000	22,42	1,21	
Insumo	00007356	SINAPI	TINTA LATEX ACRILICA PREMIUM, COR BRANCO FOSCO	Material	L	0,2285000	32,15	7,34	
MO sem LS =>					4,80	LS =>	0,00	MO com LS =>	4,80
Valor do BDI =>					2,85			Valor com BDI =>	16,91

7.8	Código	Banco	Descrição	Tipo	Und	Quant.	Valor Unit	Total	
Composição	88423	SINAPI	APLICAÇÃO MANUAL DE PINTURA COM TINTA TEXTURIZADA ACRÍLICA EM PAREDES EXTERNAS DE CASAS, UMA COR. AF_03/2024	Pintura Externa	m²	1,0000000	23,04	23,04	
Composição Auxiliar	88310	SINAPI	PINTOR COM ENCARGOS COMPLEMENTARES	Livro SINAPI: Cálculos e Parâmetros	H	0,1525000	33,80	5,15	
Composição Auxiliar	88316	SINAPI	SERVENTE COM ENCARGOS COMPLEMENTARES	Livro SINAPI: Cálculos e Parâmetros	H	0,0249000	22,42	0,55	
Insumo	00038877	SINAPI	MASSA PREMIUM PARA TEXTURA LISA DE BASE ACRILICA, USO INTERNO E EXTERNO	Material	KG	2,2608800	7,67	17,34	
MO sem LS =>					4,10	LS =>	0,00	MO com LS =>	4,10
Valor do BDI =>					4,68			Valor com BDI =>	27,72

8.1	Código	Banco	Descrição	Tipo	Und	Quant.	Valor Unit	Total	
Composição	86932	SINAPI	VASO SANITÁRIO SIFONADO COM CAIXA ACOPLADA LOUÇA BRANCA - PADRÃO MÉDIO, INCLUSO ENGATE FLEXÍVEL EM METAL CROMADO, 1/2 X 40CM - FORNECIMENTO E INSTALAÇÃO. AF_01/2020	Louças e Metais	UN	1,0000000	573,95	573,95	
Composição Auxiliar	86888	SINAPI	VASO SANITÁRIO SIFONADO COM CAIXA ACOPLADA LOUÇA BRANCA - FORNECIMENTO E INSTALAÇÃO. AF_01/2020	Louças e Metais	UN	1,0000000	513,45	513,45	
Composição Auxiliar	86887	SINAPI	ENGATE FLEXÍVEL EM INOX, 1/2 X 40CM - FORNECIMENTO E INSTALAÇÃO. AF_01/2020	Louças e Metais	UN	1,0000000	60,50	60,50	
MO sem LS =>					30,16	LS =>	0,00	MO com LS =>	30,16
Valor do BDI =>					116,74			Valor com BDI =>	690,69



CÂMARA DE VEREADORES DE SIMOLÂNDIA-GO

Composições Analíticas com Preço Unitário
CONCLUSÃO DOS SERVIÇOS REMANESCENTE DA OBRA DE CONSTRUÇÃO DA
CÂMARA MUNICIPAL DE SIMOLÂNDIA

Bancos
SINAPI - 09/2025 - Goiás
SBC - 11/2025 - Goiás
ORSE - 08/2025 - Sergipe
GOINFRA CIVIL - 08/2025 - Goiás

B.D.I.
20,34%

Encargos Sociais
Não Desonerado: embutido nos
preços unitário dos insumos de
mão de obra, de acordo com as
bases.

Composições Analíticas com Preço Unitário

8.2	Código	Banco	Descrição	Tipo	Und	Quant.	Valor Unit	Total
Composição	080505	GOINFRA CIVIL	VASO SANITÁRIO PARA PcD COM CAIXA ACOPLADA COM DUPLO ACIONAMENTO (1ª LINHA) - COMPLETO EXCLUSO O ASSENTO	805	un	1,0000000	1.361,41	1.361,41
Insumo	H712	GOINFRA CIVIL	VASO SANITÁRIO PARA PcD COM CAIXA ACOPLADA COM DUPLO ACIONAMENTO	Material	un	1,0000000	1.154,90	1.154,90
Insumo	0011	GOINFRA CIVIL	ENCANADOR	Mão de Obra	H	2,4000000	29,79	71,49
Insumo	H689	GOINFRA CIVIL	FITA VEDAROSCA 18 MM	Material	m	0,5600000	0,35	0,19
Insumo	H147	GOINFRA CIVIL	CONJUNTO DE FIXAÇÃO COM BUCHA PLÁSTICA 10MM PARA VASO SANITÁRIO	Material	un	2,0000000	14,72	29,44
Insumo	H179	GOINFRA CIVIL	LIGACAO FLEXIVEL METÁLICO DIAMETRO 1/2" (ENGATE)	Material	un	1,0000000	41,80	41,80
Insumo	0008	GOINFRA CIVIL	AJUDANTE	Mão de Obra	H	2,4000000	22,05	52,92
Insumo	H181	GOINFRA CIVIL	ANEL DE VEDAÇÃO PARA VASO SANITÁRIO	Material	un	1,0000000	10,67	10,67

MO sem LS => 124,41 LS => 0,00 MO com LS => 124,41
Valor do BDI => 276,91 Valor com BDI => 1.638,32

8.3	Código	Banco	Descrição	Tipo	Und	Quant.	Valor Unit	Total
Composição	100849	SINAPI	ASSENTO SANITÁRIO CONVENCIONAL - FORNECIMENTO E INSTALACAO. AF 01/2020	Louças e Metais	UN	1,0000000	41,30	41,30
Composição Auxiliar	88316	SINAPI	SERVENTE COM ENCARGOS COMPLEMENTARES	Livro SINAPI: Cálculos e Parâmetros	H	0,0484000	22,42	1,08
Composição Auxiliar	88267	SINAPI	ENCANADOR OU BOMBEIRO HIDRÁULICO COM ENCARGOS COMPLEMENTARES	Livro SINAPI: Cálculos e Parâmetros	H	0,1536000	31,42	4,82
Insumo	00000377	SINAPI	ASSENTO SANITARIO DE PLASTICO, TIPO CONVENCIONAL	Material	UN	1,0000000	35,40	35,40

MO sem LS => 4,49 LS => 0,00 MO com LS => 4,49
Valor do BDI => 8,40 Valor com BDI => 49,70

8.5	Código	Banco	Descrição	Tipo	Und	Quant.	Valor Unit	Total
Composição	86904	SINAPI	LAVATÓRIO LOUÇA BRANCA SUSPENSO, 29,5 X 39CM OU EQUIVALENTE, PADRÃO POPULAR - FORNECIMENTO E INSTALAÇÃO. AF 01/2020	Louças e Metais	UN	1,0000000	151,08	151,08
Composição Auxiliar	88316	SINAPI	SERVENTE COM ENCARGOS COMPLEMENTARES	Livro SINAPI: Cálculos e Parâmetros	H	0,1886000	22,42	4,22
Composição Auxiliar	88267	SINAPI	ENCANADOR OU BOMBEIRO HIDRÁULICO COM ENCARGOS COMPLEMENTARES	Livro SINAPI: Cálculos e Parâmetros	H	0,3870000	31,42	12,15
Insumo	00010425	SINAPI	LAVATORIO DE LOUCA BRANCA, SUSPENSO (SEM COLUNA), DIMENSOES *40 X 30* CM	Material	UN	1,0000000	100,91	100,91
Insumo	00037329	SINAPI	REJUNTE EPOXI, QUALQUER COR	Material	KG	0,0304000	98,93	3,00
Insumo	00004351	SINAPI	PARAFUSO NIQUELADO 3 1/2" COM ACABAMENTO CROMADO PARA FIXAR PECA SANITARIA, INCLUI PORCA CEGA, ARRUELA E BUCHA DE NYLON	Material	UN	2,0000000	15,40	30,80

MO sem LS => 12,32 LS => 0,00 MO com LS => 12,32
Valor do BDI => 30,72 Valor com BDI => 181,80



CÂMARA DE VEREADORES DE SIMOLÂNDIA-GO

Composições Analíticas com Preço Unitário
CONCLUSÃO DOS SERVIÇOS REMANESCENTE DA OBRA DE CONSTRUÇÃO DA
CÂMARA MUNICIPAL DE SIMOLÂNDIA

Bancos
SINAPI - 09/2025 - Goiás
SBC - 11/2025 - Goiás
ORSE - 08/2025 - Sergipe
GOINFRA CIVIL - 08/2025 - Goiás

B.D.I.
20,34%

Encargos Sociais
Não Desonerado: embutido nos
preços unitário dos insumos de
mão de obra, de acordo com as
bases.

Composições Analíticas com Preço Unitário

8.6	Código	Banco	Descrição	Tipo	Und	Quant.	Valor Unit	Total
Composição	080573	GOINFRA CIVIL	TORNEIRA DE MESA PARA PcD COM FECHAMENTO AUTOMÁTICO TEMPORIZADO PARA LAVATÓRIO DIÂMETRO DE 1/2"	805	un	1,0000000	590,14	590,14
Insumo	0008	GOINFRA CIVIL	AJUDANTE	Mão de Obra	H	0,2000000	22,05	4,41
Insumo	H713	GOINFRA CIVIL	TORNEIRA DE MESA PARA P.N.E. COM FECHAMENTO AUTOMÁTICO TEMPORIZADO PARA LAVATÓRIO DIÂMETRO DE 1/2"	Material	un	1,0000000	579,69	579,69
Insumo	0011	GOINFRA CIVIL	ENCANADOR	Mão de Obra	H	0,2000000	29,79	5,95
Insumo	H689	GOINFRA CIVIL	FITA VEDAROSCA 18 MM	Material	m	0,2800000	0,35	0,09

MO sem LS => 10,36 LS => 0,00 MO com LS => 10,36
Valor do BDI => 120,03 Valor com BDI => 710,17

8.7	Código	Banco	Descrição	Tipo	Und	Quant.	Valor Unit	Total
Composição	86877	SINAPI	VÁLVULA EM METAL CROMADO 1.1/2" X 1.1/2" PARA TANQUE OU LAVATÓRIO, COM OU SEM LADRÃO - FORNECIMENTO E INSTALAÇÃO. AF 01/2020	Louças e Metais	UN	1,0000000	75,23	75,23
Composição Auxiliar	88316	SINAPI	SERVENTE COM ENCARGOS COMPLEMENTARES	Livro SINAPI: Cálculos e Parâmetros	H	0,0548000	22,42	1,22
Composição Auxiliar	88267	SINAPI	ENCANADOR OU BOMBEIRO HIDRÁULICO COM ENCARGOS COMPLEMENTARES	Livro SINAPI: Cálculos e Parâmetros	H	0,1740000	31,42	5,46
Insumo	00037588	SINAPI	VALVULA DE ESCOAMENTO PARA TANQUE, EM METAL CROMADO, 1.1/2", SEM LADRAO, COM TAMPAO PLASTICO	Material	UN	1,0000000	68,40	68,40
Insumo	00003146	SINAPI	FITA VEDA ROSCA, EM PTFE, ROLO DE 18 MM X 10 M (L X C)	Material	UN	0,0480000	3,30	0,15

MO sem LS => 5,09 LS => 0,00 MO com LS => 5,09
Valor do BDI => 15,30 Valor com BDI => 90,53

8.8	Código	Banco	Descrição	Tipo	Und	Quant.	Valor Unit	Total
Composição	86886	SINAPI	ENGATE FLEXÍVEL EM INOX, 1/2 X 30CM - FORNECIMENTO E INSTALAÇÃO. AF 01/2020	Louças e Metais	UN	1,0000000	55,78	55,78
Composição Auxiliar	88267	SINAPI	ENCANADOR OU BOMBEIRO HIDRÁULICO COM ENCARGOS COMPLEMENTARES	Livro SINAPI: Cálculos e Parâmetros	H	0,1525000	31,42	4,79
Composição Auxiliar	88316	SINAPI	SERVENTE COM ENCARGOS COMPLEMENTARES	Livro SINAPI: Cálculos e Parâmetros	H	0,0481000	22,42	1,07
Insumo	00003146	SINAPI	FITA VEDA ROSCA, EM PTFE, ROLO DE 18 MM X 10 M (L X C)	Material	UN	0,0210000	3,30	0,06
Insumo	00011683	SINAPI	ENGATE / RABICHO FLEXIVEL INOX 1/2" X 30 CM	Material	UN	1,0000000	49,86	49,86

MO sem LS => 4,46 LS => 0,00 MO com LS => 4,46
Valor do BDI => 11,34 Valor com BDI => 67,12



CÂMARA DE VEREADORES DE SIMOLÂNDIA-GO

Composições Analíticas com Preço Unitário
CONCLUSÃO DOS SERVIÇOS REMANESCENTE DA OBRA DE CONSTRUÇÃO DA
CÂMARA MUNICIPAL DE SIMOLÂNDIA

Bancos
SINAPI - 09/2025 - Goiás
SBC - 11/2025 - Goiás
ORSE - 08/2025 - Sergipe
GOINFRA CIVIL - 08/2025 - Goiás

B.D.I.
20,34%

Encargos Sociais
Não Desonerado: embutido nos
preços unitário dos insumos de
mão de obra, de acordo com as
bases.

Composições Analíticas com Preço Unitário

Composição Parametrada com Preço Unitário										
8.9	Código	Banco	Descrição	Tipo	Und	Quant.	Valor Unit	Total		
Composição	86881	SINAPI	SIFÃO DO TIPO GARRAFA EM METAL CROMADO 1 X 1.1/2" - FORNECIMENTO E INSTALAÇÃO. AF 01/2020	Louças e Metais	UN	1,0000000	228,07	228,07		
Composição Auxiliar	88267	SINAPI	ENCANADOR OU BOMBEIRO HIDRÁULICO COM ENCARGOS COMPLEMENTARES	Livro SINAPI: Cálculos e Parâmetros	H	0,2734000	31,42	8,59		
Composição Auxiliar	88316	SINAPI	SERVENTE COM ENCARGOS COMPLEMENTARES	Livro SINAPI: Cálculos e Parâmetros	H	0,0862000	22,42	1,93		
Insumo	00006136	SINAPI	SIFAO EM METAL CROMADO PARA PIA OU LAVATORIO, 1 X 1.1/2"	Material	UN	1,0000000	217,45	217,45		
Insumo	00003146	SINAPI	FITA VEDA ROSCA, EM PTFE, ROLO DE 18 MM X 10 M (L X C)	Material	UN	0,0332000	3,30	0,10		
					MO sem LS =>	8,00	LS =>	0,00	MO com LS =>	8,00
					Valor do BDI =>	46,38			Valor com BDI =>	274,45

8.10	Código	Banco	Descrição	Tipo	Und	Quant.	Valor Unit	Total		
Composição	271608	GOINFRA CIVIL	BANCADA DE GRANITO C/ ESPELHO	2716	m²	1,0000000	576,25	576,25		
Insumo	0004	GOINFRA CIVIL	PEDREIRO	Mão de Obra	H	1,5372000	29,14	44,79		
Insumo	1215	GOINFRA CIVIL	CIMENTO PORTLAND CPII-32	Material	Kg	4,5400000	0,63	2,86		
Insumo	0104	GOINFRA CIVIL	AREIA MÉDIA	Material	m³	0,0104000	169,62	1,76		
Insumo	1421	GOINFRA CIVIL	GRANITO POLIDO PARA BANCADA 2 CM	Material	m²	1,2000000	417,41	500,89		
Insumo	0005	GOINFRA CIVIL	SERVENTE	Mão de Obra	H	1,2844000	20,21	25,95		
					MO sem LS =>	70,74	LS =>	0,00	MO com LS =>	70,74
					Valor do BDI =>	117,20			Valor com BDI =>	693,45

8.11	Código	Banco	Descrição	Tipo	Und	Quant.	Valor Unit	Total		
Composição	190188	SBC	CUBA DE SOBREPOR RETANGULAR L.1061.17 DECA COM METAIS	APARELHOS SANITARIOS	UN	1,0000000	446,75	446,75		
Insumo	006900	SBC	SIFAO PARA PIA AMERICANA 1.1/2"x1.1/2" CROMADO	Material	UN	1,0000000	146,90	146,90		
Insumo	033132	SBC	VALVULA METAL CROMADO 3.1/2" x 1.1/2" PARA CUBA ESTEVES	Material	UN	1,0000000	83,35	83,35		
Insumo	003818	SBC	RABICHO FLEXIVEL 40cm PVC 1/2" COM CANOPLAS ASTRA	Material	UN	1,0000000	14,90	14,90		
Insumo	001100	SBC	CIMENTO DIRECIONAL BRANCO (SACO 1 QUILOGRAMA)	Material	KG	0,7000000	4,95	3,46		
Insumo	099034	SBC	AJUDANTE DE BOMBEIRO OU ENCANADOR	Mão de Obra	H	2,5450000	14,05	35,75		
Insumo	000050	SBC	CIMENTO PORTLAND CP III 32RS NBR 11578 (quilo)	Material	KG	8,1000000	0,74	5,99		
Insumo	099200	SBC	BOMBEIRO OU ENCANADOR	Mão de Obra	H	2,5450000	22,49	57,22		
Insumo	000100	SBC	AREIA GROSSA LAVADA	Material	m³	0,0010000	151,96	0,15		
Insumo	004636	SBC	FITA TEFLON VEDA ROSCA 18mm x 25m	Material	M	0,7000000	0,19	0,13		
Insumo	028152	SBC	CUBA DE EMBUTIR REDONDA 360mm L-41.17 DECA	Material	UN	1,0000000	98,90	98,90		
					MO sem LS =>	92,97	LS =>	0,00	MO com LS =>	92,97
					Valor do BDI =>	90,86			Valor com BDI =>	537,61



CÂMARA DE VEREADORES DE SIMOLÂNDIA-GO

Composições Analíticas com Preço Unitário
CONCLUSÃO DOS SERVIÇOS REMANESCENTE DA OBRA DE CONSTRUÇÃO DA
CÂMARA MUNICIPAL DE SIMOLÂNDIA

Bancos
SINAPI - 09/2025 - Goiás
SBC - 11/2025 - Goiás
ORSE - 08/2025 - Sergipe
GOINFRA CIVIL - 08/2025 - Goiás

B.D.I.
20,34%

Encargos Sociais
Não Desonerado: embutido nos
preços unitário dos insumos de
mão de obra, de acordo com as
bases.

Composições Analíticas com Preço Unitário

Composição Parametrada com Preço Unitário										
8.12	Código	Banco	Descrição	Tipo	Und	Quant.	Valor Unit	Total		
Composição	86915	SINAPI	TORNEIRA CROMADA DE MESA, 1/2" OU 3/4", PARA LAVATÓRIO, PADRÃO MÉDIO - FORNECIMENTO E INSTALAÇÃO. AF 01/2020	Louças e Metais	UN	1,0000000	154,25	154,25		
Composição Auxiliar	88316	SINAPI	SERVENTE COM ENCARGOS COMPLEMENTARES	Livro SINAPI: Cálculos e Parâmetros	H	0,0303000	22,42	0,67		
Composição Auxiliar	88267	SINAPI	ENCANADOR OU BOMBEIRO HIDRÁULICO COM ENCARGOS COMPLEMENTARES	Livro SINAPI: Cálculos e Parâmetros	H	0,0960000	31,42	3,01		
Insumo	00036791	SINAPI	TORNEIRA METALICA CROMADA DE MESA PARA LAVATORIO, BICA ALTA, COM AREJADOR	Material	UN	1,0000000	150,51	150,51		
Insumo	00003146	SINAPI	FITA VEDA ROSCA, EM PTFE, ROLO DE 18 MM X 10 M (L X C)	Material	UN	0,0210000	3,30	0,06		
					MO sem LS =>	2,80	LS =>	0,00	MO com LS =>	2,80
					Valor do BDI =>	31,37			Valor com BDI =>	185,62

8.13	Código	Banco	Descrição	Tipo	Und	Quant.	Valor Unit	Total		
Composição	100865	SINAPI	BARRA DE APOIO LATERAL ARTICULADA, COM TRAVA, EM ACO INOX POLIDO, FIXADA NA PAREDE - FORNECIMENTO E INSTALAÇÃO. AF 01/2020	Louças e Metais	UN	1,0000000	570,48	570,48		
Composição Auxiliar	88267	SINAPI	ENCANADOR OU BOMBEIRO HIDRÁULICO COM ENCARGOS COMPLEMENTARES	Livro SINAPI: Cálculos e Parâmetros	H	0,6323000	31,42	19,86		
Composição Auxiliar	88316	SINAPI	SERVENTE COM ENCARGOS COMPLEMENTARES	Livro SINAPI: Cálculos e Parâmetros	H	0,1992000	22,42	4,46		
Insumo	00004351	SINAPI	PARAFUSO NIQUELADO 3 1/2" COM ACABAMENTO CROMADO PARA FIXAR PEÇA SANITARIA, INCLUI PORCA CEGA, ARRUELA E BUCHA DE NYLON TAMANHO S-8	Material	UN	4,0000000	15,40	61,60		
Insumo	00036210	SINAPI	BARRA DE APOIO LATERAL ARTICULADA, COM TRAVA, EM ACO INOX POLIDO, 70 CM, DIAMETRO MINIMO 3 CM	Material	UN	1,0000000	484,56	484,56		
					MO sem LS =>	18,50	LS =>	0,00	MO com LS =>	18,50
					Valor do BDI =>	116,03			Valor com BDI =>	686,51

8.14	Código	Banco	Descrição	Tipo	Und	Quant.	Valor Unit	Total		
Composição	100872	SINAPI	BARRA DE APOIO RETA, EM ALUMINIO, COMPRIMENTO 80 CM, FIXADA NA PAREDE - FORNECIMENTO E INSTALAÇÃO. AF 01/2020	Louças e Metais	UN	1,0000000	343,79	343,79		
Composição Auxiliar	88267	SINAPI	ENCANADOR OU BOMBEIRO HIDRÁULICO COM ENCARGOS COMPLEMENTARES	Livro SINAPI: Cálculos e Parâmetros	H	0,9485000	31,42	29,80		
Composição Auxiliar	88316	SINAPI	SERVENTE COM ENCARGOS COMPLEMENTARES	Livro SINAPI: Cálculos e Parâmetros	H	0,2988000	22,42	6,69		
Insumo	00004351	SINAPI	PARAFUSO NIQUELADO 3 1/2" COM ACABAMENTO CROMADO PARA FIXAR PEÇA SANITARIA, INCLUI PORCA CEGA, ARRUELA E BUCHA DE NYLON TAMANHO S-8	Material	UN	6,0000000	15,40	92,40		
Insumo	00036080	SINAPI	BARRA DE APOIO RETA, EM ALUMINIO, COMPRIMENTO 80 CM, DIAMETRO MINIMO 3 CM	Material	UN	1,0000000	214,90	214,90		
					MO sem LS =>	27,77	LS =>	0,00	MO com LS =>	27,77
					Valor do BDI =>	69,92			Valor com BDI =>	413,71



CÂMARA DE VEREADORES DE SIMOLÂNDIA-GO

Composições Analíticas com Preço Unitário
CONCLUSÃO DOS SERVIÇOS REMANESCENTE DA OBRA DE CONSTRUÇÃO DA
CÂMARA MUNICIPAL DE SIMOLÂNDIA

Bancos
SINAPI - 09/2025 - Goiás
SBC - 11/2025 - Goiás
ORSE - 08/2025 - Sergipe
GOINFRA CIVIL - 08/2025 - Goiás

B.D.I.
20,34%

Encargos Sociais
Não Desonerado: embutido nos
preços unitário dos insumos de
mão de obra, de acordo com as
bases.

Composições Analíticas com Preço Unitário

Composição Parametrada com Preço Unitário										
8.15	Código	Banco	Descrição	Tipo	Und	Quant.	Valor Unit	Total		
Composição	100860	SINAPI	CHUVEIRO ELÉTRICO COMUM CORPO PLÁSTICO, TIPO DUCHA - FORNECIMENTO E INSTALAÇÃO. AF_01/2020	Louças e Metais	UN	1,0000000	102,14	102,14		
Composição Auxiliar	88316	SINAPI	SERVENTE COM ENCARGOS COMPLEMENTARES	Livro SINAPI: Cálculos e Parâmetros	H	0,1407000	22,42	3,15		
Composição Auxiliar	88267	SINAPI	ENCANADOR OU BOMBEIRO HIDRÁULICO COM ENCARGOS COMPLEMENTARES	Livro SINAPI: Cálculos e Parâmetros	H	0,4467000	31,42	14,03		
Insumo	00001368	SINAPI	CHUVEIRO COMUM EM PLASTICO BRANCO, COM CANO, 3 TEMPERATURAS, 5500 W (110/220 V)	Material	UN	1,0000000	84,90	84,90		
Insumo	00003146	SINAPI	FITA VEDA ROSCA, EM PTFE, ROLO DE 18 MM X 10 M (L X C)	Material	UN	0,0210000	3,30	0,06		
					MO sem LS =>	13,08	LS =>	0,00	MO com LS =>	13,08
					Valor do BDI =>	20,77			Valor com BDI =>	122,91

8.16	Código	Banco	Descrição	Tipo	Und	Quant.	Valor Unit	Total		
Composição	150161	SBC	VIDRO TEMPERADO INCOLOR 8mm PARA BOX COM FERRAGEM DE FIXACAO	VIDROS	m²	1,0000000	552,40	552,40		
Insumo	017190	SBC	VIDRO TEMPERADO INCOLOR 8mm	Material	m²	1,1000000	441,37	485,50		
Insumo	099661	SBC	AJUDANTE ESPECIALIZADO - VIDRACEIRO	Mão de Obra	H	1,3120000	14,82	19,44		
Insumo	099537	SBC	VIDRACEIRO	Mão de Obra	H	1,1100000	22,49	24,95		
Insumo	008426	SBC	FERRAGEM - SUPORTE 1326 PARA FIXACAO DE VIDRO	Material	UN	1,0000000	22,51	22,51		
					MO sem LS =>	44,39	LS =>	0,00	MO com LS =>	44,39
					Valor do BDI =>	112,35			Valor com BDI =>	664,75

8.17	Código	Banco	Descrição	Tipo	Und	Quant.	Valor Unit	Total		
Composição	86936	SINAPI	CUBA DE EMBUTIR DE AÇO INOXIDÁVEL MÉDIA, INCLUSO VÁLVULA TIPO AMERICANA E SIFÃO TIPO GARRAFA EM METAL CROMADO - FORNECIMENTO E INSTALAÇÃO. AF 01/2020	Louças e Metais	UN	1,0000000	498,40	498,40		
Composição Auxiliar	86900	SINAPI	CUBA DE EMBUTIR RETANGULAR DE AÇO INOXIDÁVEL, 46 X 30 X 12 CM - FORNECIMENTO E INSTALAÇÃO. AF 01/2020	Louças e Metais	UN	1,0000000	189,24	189,24		
Composição Auxiliar	86881	SINAPI	SIFÃO DO TIPO GARRAFA EM METAL CROMADO 1 X 1.1/2" - FORNECIMENTO E INSTALAÇÃO. AF 01/2020	Louças e Metais	UN	1,0000000	228,07	228,07		
Composição Auxiliar	86878	SINAPI	VÁLVULA EM METAL CROMADO TIPO AMERICANA 3.1/2" X 1.1/2" PARA PIA - FORNECIMENTO E INSTALAÇÃO. AF 01/2020	Louças e Metais	UN	1,0000000	81,09	81,09		
					MO sem LS =>	27,02	LS =>	0,00	MO com LS =>	27,02
					Valor do BDI =>	101,37			Valor com BDI =>	599,77



CÂMARA DE VEREADORES DE SIMOLÂNDIA-GO

Composições Analíticas com Preço Unitário
CONCLUSÃO DOS SERVIÇOS REMANESCENTE DA OBRA DE CONSTRUÇÃO DA
CÂMARA MUNICIPAL DE SIMOLÂNDIA

Bancos
SINAPI - 09/2025 - Goiás
SBC - 11/2025 - Goiás
ORSE - 08/2025 - Sergipe
GOINFRA CIVIL - 08/2025 - Goiás

B.D.I.
20,34%

Encargos Sociais
Não Desonerado: embutido nos
preços unitário dos insumos de
mão de obra, de acordo com as
bases.

Composições Analíticas com Preço Unitário

Composição Variável com Preço Unitário									
8.18	Código	Banco	Descrição	Tipo	Und	Quant.	Valor Unit	Total	
Composição	86909	SINAPI	TORNEIRA CROMADA TUBO MÓVEL, DE MESA, 1/2" OU 3/4", PARA PIA DE COZINHA, PADRÃO ALTO - FORNECIMENTO E INSTALAÇÃO. AF_01/2020	Louças e Metais	UN	1,0000000	140,23	140,23	
Composição Auxiliar	88267	SINAPI	ENCANADOR OU BOMBEIRO HIDRÁULICO COM ENCARGOS COMPLEMENTARES	Livro SINAPI: Cálculos e Parâmetros	H	0,1667000	31,42	5,23	
Composição Auxiliar	88316	SINAPI	SERVENTE COM ENCARGOS COMPLEMENTARES	Livro SINAPI: Cálculos e Parâmetros	H	0,0525000	22,42	1,17	
Insumo	00011772	SINAPI	TORNEIRA METALICA CROMADA, DE MESA/BANCADA, PARA COZINHA, BICA MOVEL, COM AREJADOR, 1/2" OU 3/4"	Material	UN	1,0000000	133,77	133,77	
Insumo	00003146	SINAPI	FITA VEDA ROSCA, EM PTFE, ROLO DE 18 MM X 10 M (L X C)	Material	UN	0,0210000	3,30	0,06	
				MO sem LS =>	4,87	LS =>	0,00	MO com LS =>	4,87
				Valor do BDI =>	28,52			Valor com BDI =>	168,75

8.19	Código	Banco	Descrição	Tipo	Und	Quant.	Valor Unit	Total	
Composição	95544	SINAPI	PAPELEIRA DE PAREDE EM METAL CROMADO SEM TAMPA, INCLUSO FIXAÇÃO. AF_01/2020	Louças e Metais	UN	1,0000000	35,75	35,75	
Composição Auxiliar	88267	SINAPI	ENCANADOR OU BOMBEIRO HIDRÁULICO COM ENCARGOS COMPLEMENTARES	Livro SINAPI: Cálculos e Parâmetros	H	0,3162000	31,42	9,93	
Composição Auxiliar	88316	SINAPI	SERVENTE COM ENCARGOS COMPLEMENTARES	Livro SINAPI: Cálculos e Parâmetros	H	0,0996000	22,42	2,23	
Insumo	00011703	SINAPI	PAPELEIRA DE PAREDE EM METAL CROMADO SEM TAMPA	Material	UN	1,0000000	23,59	23,59	
				MO sem LS =>	9,25	LS =>	0,00	MO com LS =>	9,25
				Valor do BDI =>	7,27			Valor com BDI =>	43,02

8.20	Código	Banco	Descrição	Tipo	Und	Quant.	Valor Unit	Total	
Composição	95547	SINAPI	SABONETEIRA PLASTICA TIPO DISPENSER PARA SABONETE LIQUIDO COM RESERVATORIO 800 A 1500 ML, INCLUSO FIXAÇÃO. AF_01/2020	Louças e Metais	UN	1,0000000	113,66	113,66	
Composição Auxiliar	88316	SINAPI	SERVENTE COM ENCARGOS COMPLEMENTARES	Livro SINAPI: Cálculos e Parâmetros	H	0,0996000	22,42	2,23	
Composição Auxiliar	88267	SINAPI	ENCANADOR OU BOMBEIRO HIDRÁULICO COM ENCARGOS COMPLEMENTARES	Livro SINAPI: Cálculos e Parâmetros	H	0,3162000	31,42	9,93	
Insumo	00011758	SINAPI	SABONETEIRA PLASTICA TIPO DISPENSER PARA SABONETE LIQUIDO COM RESERVATORIO 800 A 1500 ML	Material	UN	1,0000000	101,50	101,50	
				MO sem LS =>	9,25	LS =>	0,00	MO com LS =>	9,25
				Valor do BDI =>	23,11			Valor com BDI =>	136,77



CÂMARA DE VEREADORES DE SIMOLÂNDIA-GO

Composições Analíticas com Preço Unitário
CONCLUSÃO DOS SERVIÇOS REMANESCENTE DA OBRA DE CONSTRUÇÃO DA
CÂMARA MUNICIPAL DE SIMOLÂNDIA

Bancos
SINAPI - 09/2025 - Goiás
SBC - 11/2025 - Goiás
ORSE - 08/2025 - Sergipe
GOINFRA CIVIL - 08/2025 - Goiás

B.D.I.
20,34%

Encargos Sociais
Não Desonerado: embutido nos
preços unitário dos insumos de
mão de obra, de acordo com as
bases.

Composições Analíticas com Preço Unitário

Composição Analizada com Preço Unitário										
9.1	Código	Banco	Descrição	Tipo	Und	Quant.	Valor Unit	Total		
Composição	071805	GOINFRA CIVIL	PADRAO MONOFASICO, 10 MM2 H=7 METROS	718	Un	1,0000000	1.200,38	1.200,38		
Insumo	2497	GOINFRA CIVIL	BRITA Nº 2	Material	m³	0,0439000	154,61	6,78		
Insumo	0005	GOINFRA CIVIL	SERVENTE	Mão de Obra	H	0,6761000	20,21	13,66		
Insumo	1215	GOINFRA CIVIL	CIMENTO PORTLAND CPII-32	Material	Kg	18,7600000	0,63	11,81		
Insumo	0012	GOINFRA CIVIL	ELETRICISTA	Mão de Obra	H	2,0000000	29,49	58,98		
Insumo	3725	GOINFRA CIVIL	PADRAO MONOFASICO 10 MM2 H=7 METROS	Material	un	1,0000000	1.050,00	1.050,00		
Insumo	2386	GOINFRA CIVIL	BRITA Nº 1	Material	m³	0,0146000	160,61	2,34		
Insumo	0008	GOINFRA CIVIL	AJUDANTE	Mão de Obra	H	2,0000000	22,05	44,10		
Insumo	0025	GOINFRA CIVIL	OFICIAL "B"	Mão de Obra	H	0,0451000	29,14	1,31		
Insumo	0032	GOINFRA CIVIL	OPERADOR DE BETONEIRA	Mão de Obra	H	0,0451000	23,13	1,04		
Insumo	2804	GOINFRA CIVIL	AREIA GROSSA	Material	m³	0,0653000	158,72	10,36		
					MO sem LS =>	119,09	LS =>	0,00	MO com LS =>	119,09
					Valor do BDI =>	244,15			Valor com BDI =>	1.444,53

9.2	Código	Banco	Descrição	Tipo	Und	Quant.	Valor Unit	Total
Composição	070708	GOINFRA CIVIL	CAIXA METÁLICA PARA MEDIDOR MONOFÁSICO PADRÃO CONCESSIONÁRIA LOCAL 300X220X151MM	707	Un	1,0000000	278,62	278,62
Insumo	0008	GOINFRA CIVIL	AJUDANTE	Mão de Obra	H	3,0000000	22,05	66,15
Insumo	3719	GOINFRA CIVIL	CAIXA METÁLICA PARA MEDIDOR MONOFÁSICO PADRÃO CONCESSIONÁRIA LOCAL 300X220X151MM	Material	un	1,0000000	124,00	124,00
Insumo	0012	GOINFRA CIVIL	ELETRICISTA	Mão de Obra	H	3,0000000	29,49	88,47
				MO sem LS =>	154,62	LS =>	0,00	MO com LS =>
				Valor do BDI =>	56,67			Valor com BDI =>



CÂMARA DE VEREADORES DE SIMOLÂNDIA-GO

Composições Analíticas com Preço Unitário
CONCLUSÃO DOS SERVIÇOS REMANESCENTE DA OBRA DE CONSTRUÇÃO DA
CÂMARA MUNICIPAL DE SIMOLÂNDIA

Bancos
SINAPI - 09/2025 - Goiás
SBC - 11/2025 - Goiás
ORSE - 08/2025 - Sergipe
GOINFRA CIVIL - 08/2025 - Goiás

B.D.I.
20,34%

Encargos Sociais
Não Desonerado: embutido nos
preços unitário dos insumos de
mão de obra, de acordo com as
bases.

Composições Analíticas com Preço Unitário

Composição Analizada com Preço Unitário										
9.3	Código	Banco	Descrição	Tipo	Und	Quant.	Valor Unit	Total		
Composição	101880	SINAPI	QUADRO DE DISTRIBUIÇÃO DE ENERGIA EM CHAPA DE AÇO GALVANIZADO, DE EMBUTIR, COM BARRAMENTO TRIFÁSICO, PARA 30 DISJUNTORES DIN 150A - FORNECIMENTO E INSTALAÇÃO. AF_07/2025	Instalações Elétricas - Quadros, Cabos, Disjuntores, Contatores e Barramentos Blindados	UN	1,0000000	638,81	638,81		
Composição Auxiliar	88264	SINAPI	ELETRICISTA COM ENCARGOS COMPLEMENTARES	Livro SINAPI: Cálculos e Parâmetros	H	2,0377000	32,57	66,36		
Composição Auxiliar	88247	SINAPI	AUXILIAR DE ELETRICISTA COM ENCARGOS COMPLEMENTARES	Livro SINAPI: Cálculos e Parâmetros	H	2,0377000	23,13	47,13		
Composição Auxiliar	87367	SINAPI	ARGAMASSA TRAÇO 1:1:6 (EM VOLUME DE CIMENTO, CAL E AREIA MÉDIA ÚMIDA) PARA EMBOÇO/MASSA ÚNICA/ASSENTAMENTO DE ALVENARIA DE VEDAÇÃO, PREPARO MANUAL. AF_08/2019	Argamassas	m³	0,0192000	782,52	15,02		
Insumo	00012041	SINAPI	QUADRO DE DISTRIBUICAO COM BARRAMENTO TRIFASICO, DE EMBUTIR, EM CHAPA DE ACO GALVANIZADO, PARA 30 DISJUNTORES DIN, 150 A	Material	UN	1,0000000	510,30	510,30		
					MO sem LS =>	85,99	LS =>	0,00	MO com LS =>	85,99
					Valor do BDI =>	129,93			Valor com BDI =>	768,74

9.4	Código	Banco	Descrição	Tipo	Und	Quant.	Valor Unit	Total		
Composição	071647	GOINFRA CIVIL	LUMINÁRIA PLAFON LED QUADRADA DE EMBUTIR, 18W, 20X20 CM (MEDIDAS APROXIMADAS) - INCLUSO CORTE NO FORRO	716	un	1,0000000	47,09	47,09		
Insumo	0012	GOINFRA CIVIL	ELETRICISTA	Mão de Obra	H	0,3226000	29,49	9,51		
Insumo	0008	GOINFRA CIVIL	AJUDANTE	Mão de Obra	H	0,3442000	22,05	7,58		
Insumo	4073	GOINFRA CIVIL	LUMINÁRIA PLAFON LED QUADRADO DE EMBUTIR, CORPO METÁLICO, POTÊNCIA MÍNIMA DE 18W, FLUXO LUMINOSO IGUAL OU SUPERIOR A 1200 LUMENS, TCC DE 4000K, IP20, VIDA ÚTIL MÍN.: 25.000 H, MEDIDAS APROXIMADAS DE 20X20 CM	Material	un	1,0000000	30,00	30,00		
					MO sem LS =>	17,09	LS =>	0,00	MO com LS =>	17,09
					Valor do BDI =>	9,57			Valor com BDI =>	56,66

9.5	Código	Banco	Descrição	Tipo	Und	Quant.	Valor Unit	Total	
Composição	071690	GOINFRA CIVIL	LUMINÁRIA LED RETANGULAR DE EMBUTIR COM REFLETOR DE ALUMÍNIO E ALETAS, DE 36W A 39W - INCLUSO CORTE NO FORRO	716	un	1,0000000	223,40	223,40	
Insumo	4058	GOINFRA CIVIL	LUMINÁRIA LED RETANGULAR DE EMBUTIR COM REFLETOR DE ALUMÍNIO E ALETAS, CORPO METÁLICO, POTÊNCIA MÍNIMA DE 36W, FLUXO LUMINOSO IGUAL OU SUPERIOR A 3700 LUMENS, TCC DE 4000K, IP20, VIDA ÚTIL MÍN.: 50.000 H, MEDIDAS APROXIMADAS DE 125X30 CM	Material	un	1,0000000	200,00	200,00	
Insumo	0008	GOINFRA CIVIL	AJUDANTE	Mão de Obra	H	0,5446000	22,05	12,00	
Insumo	0012	GOINFRA CIVIL	ELETRICISTA	Mão de Obra	H	0,3866000	29,49	11,40	
MO sem LS =>					23,40	LS =>	0,00	MO com LS =>	23,40
Valor do BDI =>					45,43			Valor com BDI =>	268,83



CÂMARA DE VEREADORES DE SIMOLÂNDIA-GO

Composições Analíticas com Preço Unitário
CONCLUSÃO DOS SERVIÇOS REMANESCENTE DA OBRA DE CONSTRUÇÃO DA
CÂMARA MUNICIPAL DE SIMOLÂNDIA

Bancos
SINAPI - 09/2025 - Goiás
SBC - 11/2025 - Goiás
ORSE - 08/2025 - Sergipe
GOINFRA CIVIL - 08/2025 - Goiás

B.D.I.
20,34%

Encargos Sociais
Não Desonerado: embutido nos
preços unitário dos insumos de
mão de obra, de acordo com as
bases.

Composições Analíticas com Preço Unitário

9.6	Código	Banco	Descrição	Tipo	Und	Quant.	Valor Unit	Total
Composição	97607	SINAPI	LUMINÁRIA ARANDELA TIPO TARTARUGA, DE SOBREPOR, COM 1 LÂMPADA LED DE 6 W, SEM REATOR - FORNECIMENTO E INSTALAÇÃO. AF 09/2024	Iluminação Predial e Monitoramento	UN	1,0000000	100,83	100,83
Composição Auxiliar	88264	SINAPI	ELETRICISTA COM ENCARGOS COMPLEMENTARES	Livro SINAPI: Cálculos e Parâmetros	H	0,5766000	32,57	18,77
Composição Auxiliar	88247	SINAPI	AUXILIAR DE ELETRICISTA COM ENCARGOS COMPLEMENTARES	Livro SINAPI: Cálculos e Parâmetros	H	0,1801875	23,13	4,16
Insumo	00038193	SINAPI	LAMPADA LED 6 W BIVOLT BRANCA, FORMATO TRADICIONAL (BASE E27)	Material	UN	1,0000000	3,91	3,91
Insumo	00038775	SINAPI	LUMINARIA TIPO TARTARUGA PARA AREA EXTERNA EM ALUMINIO, COM GRADE, PARA 1 LAMPADA, BASE E27, POTENCIA MAXIMA 40/60 W (NAO INCLUI LAMPADA)	Material	UN	1,0000000	73,99	73,99

MO sem LS => 17,23 LS => 0,00 MO com LS => 17,23
Valor do BDI => 20,50 Valor com BDI => 121,33

9.7	Código	Banco	Descrição	Tipo	Und	Quant.	Valor Unit	Total
Composição	97668	SINAPI	ELETRODUTO FLEXÍVEL CORRUGADO, PEAD, DN 63 (2"), PARA REDE ENTERRADA DE DISTRIBUIÇÃO DE ENERGIA ELÉTRICA - FORNECIMENTO E INSTALAÇÃO. AF 12/2021	Redes Enterradas de Distribuição Elétrica	M	1,0000000	10,75	10,75
Composição Auxiliar	88247	SINAPI	AUXILIAR DE ELETRICISTA COM ENCARGOS COMPLEMENTARES	Livro SINAPI: Cálculos e Parâmetros	H	0,0945000	23,13	2,18
Composição Auxiliar	88264	SINAPI	ELETRICISTA COM ENCARGOS COMPLEMENTARES	Livro SINAPI: Cálculos e Parâmetros	H	0,0945000	32,57	3,07
Insumo	00002446	SINAPI	ELETRODUTO/DUTO PEAD FLEXIVEL PAREDE SIMPLES, CORRUGACAO HELICOIDAL, COR PRETA, SEM ROSCA, DE 2", CRC 680 N, PARA CABEAMENTO SUBTERRANEO (NBR 15715)	Material	M	1,1000000	5,00	5,50

MO sem LS => 3,83 LS => 0,00 MO com LS => 3,83
Valor do BDI => 2,18 Valor com BDI => 12,93

9.8	Código	Banco	Descrição	Tipo	Und	Quant.	Valor Unit	Total
Composição	91834	SINAPI	ELETRODUTO FLEXÍVEL CORRUGADO, PVC, DN 25 MM (3/4"), PARA CIRCUITOS TERMINAIS, INSTALADO EM FORRO - FORNECIMENTO E INSTALAÇÃO. AF 03/2023	Instalações Elétricas - Eletrodutos Embutidos, Cabos, Caixas, Tomadas e Interruptores	M	1,0000000	17,08	17,08
Composição Auxiliar	91170	SINAPI	FIXAÇÃO DE TUBOS HORIZONTAIS DE PVC ÁGUA, PVC ESGOTO, PVC ÁGUA PLUVIAL, CPVC, PPR, COBRE OU AÇO, DIÂMETROS MENORES OU IGUAIS A 40 MM, COM ABRAÇADEIRA METÁLICA RÍGIDA TIPO U PERFIL 1 1/4" FIXADA EM PERFILADO EM LAJE. AF 09/2023. PS	Rasgos e Fixações	M	1,0000000	10,02	10,02
Composição Auxiliar	88264	SINAPI	ELETRICISTA COM ENCARGOS COMPLEMENTARES	Livro SINAPI: Cálculos e Parâmetros	H	0,0910000	32,57	2,96
Composição Auxiliar	88247	SINAPI	AUXILIAR DE ELETRICISTA COM ENCARGOS COMPLEMENTARES	Livro SINAPI: Cálculos e Parâmetros	H	0,0910000	23,13	2,10
Insumo	00002688	SINAPI	ELETRODUTO PVC FLEXIVEL CORRUGADO, COR AMARELA, DE 25 MM	Material	M	1,1000000	1,82	2,00

MO sem LS => 9,60 LS => 0,00 MO com LS => 9,60
Valor do BDI => 3,47 Valor com BDI => 20,55



CÂMARA DE VEREADORES DE SIMOLÂNDIA-GO

Composições Analíticas com Preço Unitário
CONCLUSÃO DOS SERVIÇOS REMANESCENTE DA OBRA DE CONSTRUÇÃO DA
CÂMARA MUNICIPAL DE SIMOLÂNDIA

Bancos
SINAPI - 09/2025 - Goiás
SBC - 11/2025 - Goiás
ORSE - 08/2025 - Sergipe
GOINFRA CIVIL - 08/2025 - Goiás

B.D.I.
20,34%

Encargos Sociais
Não Desonerado: embutido nos
preços unitário dos insumos de
mão de obra, de acordo com as
bases.

Composições Analíticas com Preço Unitário

Composição Analizada com Preço Unitário									
9.9	Código	Banco	Descrição	Tipo	Und	Quant.	Valor Unit	Total	
Composição	93653	SINAPI	DISJUNTOR MONOPOLAR TIPO DIN, CORRENTE NOMINAL DE 10A - FORNECIMENTO E INSTALAÇÃO. AF 07/2025	Instalações Elétricas - Quadros, Cabos, Disjuntores, Contatores e	UN	1,0000000	11,45	11,45	
Composição Auxiliar	88247	SINAPI	AUXILIAR DE ELETRICISTA COM ENCARGOS COMPLEMENTARES	Livro SINAPI: Cálculos e Parâmetros	H	0,0354280	23,13	0,81	
Composição Auxiliar	88264	SINAPI	ELETRICISTA COM ENCARGOS COMPLEMENTARES	Livro SINAPI: Cálculos e Parâmetros	H	0,0354280	32,57	1,15	
Insumo	00034653	SINAPI	DISJUNTOR TERMOMAGNETICO PARA TRILHO DIN (IEC), MONOPOLAR, 6 - 32 A	Material	UN	1,0000000	8,37	8,37	
Insumo	00001570	SINAPI	TERMINAL A COMPRESSAO EM COBRE ESTANHADO PARA CABO 2,5 MM2, 1 FURO E 1 COMPRESSAO, PARA PARAFUSO DE FIXACAO M5	Material	UN	1,0000000	1,12	1,12	
MO sem LS =>					1,43	LS =>	0,00	MO com LS =>	1,43
Valor do BDI =>					2,32			Valor com BDI =>	13,77

9.10									
Código	Banco	Descrição	Tipo	Und	Quant.	Valor Unit	Total		
Composição	93654	SINAPI	DISJUNTOR MONOPOLAR TIPO DIN, CORRENTE NOMINAL DE 16A - FORNECIMENTO E INSTALAÇÃO. AF 07/2025	Instalações Elétricas - Quadros, Cabos, Disjuntores, Contatores e	UN	1,0000000	11,45	11,45	
Composição Auxiliar	88264	SINAPI	ELETRICISTA COM ENCARGOS COMPLEMENTARES	Livro SINAPI: Cálculos e Parâmetros	H	0,0354280	32,57	1,15	
Composição Auxiliar	88247	SINAPI	AUXILIAR DE ELETRICISTA COM ENCARGOS COMPLEMENTARES	Livro SINAPI: Cálculos e Parâmetros	H	0,0354280	23,13	0,81	
Insumo	00001570	SINAPI	TERMINAL A COMPRESSAO EM COBRE ESTANHADO PARA CABO 2,5 MM2, 1 FURO E 1 COMPRESSAO, PARA PARAFUSO DE FIXACAO M5	Material	UN	1,0000000	1,12	1,12	
Insumo	00034653	SINAPI	DISJUNTOR TERMOMAGNETICO PARA TRILHO DIN (IEC), MONOPOLAR, 6 - 32 A	Material	UN	1,0000000	8,37	8,37	
				MO sem LS =>	1,43	LS =>	0,00	MO com LS =>	1,43
				Valor do BDI =>	2,32			Valor com BDI =>	13,77

9.11	Código	Banco	Descrição	Tipo	Und	Quant.	Valor Unit	Total	
Composição	93656	SINAPI	DISJUNTOR MONOPOLAR TIPO DIN, CORRENTE NOMINAL DE 25A - FORNECIMENTO E INSTALAÇÃO. AF 07/2025	Instalações Elétricas - Quadros, Cabos, Disjuntores, Contatores e	UN	1,0000000	13,37	13,37	
Composição Auxiliar	88247	SINAPI	AUXILIAR DE ELETRICISTA COM ENCARGOS COMPLEMENTARES	Livro SINAPI: Cálculos e Parâmetros	H	0,0639640	23,13	1,47	
Composição Auxiliar	88264	SINAPI	ELETRICISTA COM ENCARGOS COMPLEMENTARES	Livro SINAPI: Cálculos e Parâmetros	H	0,0639640	32,57	2,08	
Insumo	00034653	SINAPI	DISJUNTOR TERMOMAGNETICO PARA TRILHO DIN (IEC), MONOPOLAR, 6 - 32 A	Material	UN	1,0000000	8,37	8,37	
Insumo	00001571	SINAPI	TERMINAL A COMPRESSAO EM COBRE ESTANHADO PARA CABO 4 MM2, 1 FURO E 1 COMPRESSAO, PARA PARAFUSO DE FIXACAO M5	Material	UN	1,0000000	1,45	1,45	
MO sem LS =>					2,59	LS =>	0,00	MO com LS =>	2,59
Valor do BDI =>					2,71			Valor com BDI =>	16,08



CÂMARA DE VEREADORES DE SIMOLÂNDIA-GO

Composições Analíticas com Preço Unitário
CONCLUSÃO DOS SERVIÇOS REMANESCENTE DA OBRA DE CONSTRUÇÃO DA
CÂMARA MUNICIPAL DE SIMOLÂNDIA

Bancos
SINAPI - 09/2025 - Goiás
SBC - 11/2025 - Goiás
ORSE - 08/2025 - Sergipe
GOINFRA CIVIL - 08/2025 - Goiás

B.D.I.
20,34%

Encargos Sociais
Não Desonerado: embutido nos
preços unitário dos insumos de
mão de obra, de acordo com as
bases.

Composições Analíticas com Preço Unitário

Composição Analizada com Preço Unitário								
9.12	Código	Banco	Descrição	Tipo	Und	Quant.	Valor Unit	Total
Composição	071186	GOINFRA CIVIL	DISPOSITIVO DE PROTEÇÃO CONTRA SURTOS (D.P.S.) 275V DE 90KA	711	Un	1,0000000	206,65	206,65
Insumo	0012	GOINFRA CIVIL	ELETRICISTA	Mão de Obra	H	1,0000000	29,49	29,49
Insumo	0008	GOINFRA CIVIL	AJUDANTE	Mão de Obra	H	1,0000000	22,05	22,05
Insumo	3940	GOINFRA CIVIL	DISPOSITIVO DE PROTEÇÃO CONTRA SURTOS (DPS) 275V 90 KA	Material	un	1,0000000	155,11	155,11
				MO sem LS =>	51,54	LS =>	0,00	MO com LS =>
				Valor do BDI =>	42,03			Valor com BDI =>

9.13	Código	Banco	Descrição	Tipo	Und	Quant.	Valor Unit	Total
Composição	071450	GOINFRA CIVIL	INTERRUPTOR DIFERENCIAL RESIDUAL (D.R.) BIPOLAR DE 25A-30mA	714	Un	1,0000000	128,84	128,84
Insumo	0008	GOINFRA CIVIL	AJUDANTE	Mão de Obra	H	0,6000000	22,05	13,23
Insumo	3944	GOINFRA CIVIL	INTERRUPTOR DIFERENCIAL RESIDUAL (DR) BIPOLAR DE 25A-30MA	Material	un	1,0000000	97,92	97,92
Insumo	0012	GOINFRA CIVIL	ELETRICISTA	Mão de Obra	H	0,6000000	29,49	17,69
				MO sem LS =>	30,92	LS =>	0,00	MO com LS =>
				Valor do BDI =>	26,20			Valor com BDI =>

9.14	Código	Banco	Descrição	Tipo	Und	Quant.	Valor Unit	Total	
Composição	93670	SINAPI	DISJUNTOR TRIPOLAR TIPO DIN, CORRENTE NOMINAL DE 25A - FORNECIMENTO E INSTALAÇÃO. AF_07/2025	Instalações Elétricas - Quadros, Cabos, Disjuntores, Contatores e	UN	1,0000000	73,85	73,85	
Composição Auxiliar	88247	SINAPI	AUXILIAR DE ELETRICISTA COM ENCARGOS COMPLEMENTARES	Livro SINAPI: Cálculos e Parâmetros	H	0,1918920	23,13	4,43	
Composição Auxiliar	88264	SINAPI	ELETRICISTA COM ENCARGOS COMPLEMENTARES	Livro SINAPI: Cálculos e Parâmetros	H	0,1918920	32,57	6,24	
Insumo	00001571	SINAPI	TERMINAL A COMPRESSAO EM COBRE ESTANHADO PARA CABO 4 MM2, 1 FURO E 1 COMPRESSAO, PARA PARAFUSO DE FIXACAO M5	Material	UN	3,0000000	1,45	4,35	
Insumo	00034709	SINAPI	DISJUNTOR TERMOMAGNETICO PARA TRILHO DIN (IEC), TRIPOLAR, 10 - 50 A	Material	UN	1,0000000	58,83	58,83	
				MO sem LS =>	7,79	LS =>	0,00	MO com LS =>	7,79
				Valor do BDI =>	15,02			Valor com BDI =>	88,87



CÂMARA DE VEREADORES DE SIMOLÂNDIA-GO

Composições Analíticas com Preço Unitário
CONCLUSÃO DOS SERVIÇOS REMANESCENTE DA OBRA DE CONSTRUÇÃO DA
CÂMARA MUNICIPAL DE SIMOLÂNDIA

Bancos
SINAPI - 09/2025 - Goiás
SBC - 11/2025 - Goiás
ORSE - 08/2025 - Sergipe
GOINFRA CIVIL - 08/2025 - Goiás

B.D.I.
20,34%

Encargos Sociais
Não Desonerado: embutido nos
preços unitário dos insumos de
mão de obra, de acordo com as
bases.

Composições Analíticas com Preço Unitário

Composição Analizada com Preço Unitário								
9.15	Código	Banco	Descrição	Tipo	Und	Quant.	Valor Unit	Total
Composição	91996	SINAPI	TOMADA MÉDIA DE EMBUTIR (1 MÓDULO), 2P+T 10 A, INCLUINDO SUPORTE E PLACA - FORNECIMENTO E INSTALAÇÃO. AF 03/2023	Instalações Elétricas - Eletrodutos Embutidos, Cabos, Caixas,	UN	1,0000000	36,01	36,01
Composição Auxiliar	91994	SINAPI	TOMADA MÉDIA DE EMBUTIR (1 MÓDULO), 2P+T 10 A, SEM SUPORTE E SEM PLACA - FORNECIMENTO E INSTALAÇÃO. AF 03/2023	Instalações Elétricas - Eletrodutos Embutidos, Cabos, Caixas,	UN	1,0000000	24,83	24,83
Composição Auxiliar	91946	SINAPI	SUPORTE PARAFUSADO COM PLACA DE ENCAIXE 4" X 2" MÉDIO (1,30 M DO PISO) PARA PONTO ELÉTRICO - FORNECIMENTO E INSTALAÇÃO. AF 03/2023	Instalações Elétricas - Eletrodutos Embutidos, Cabos, Caixas, Tomadas e Interruptores	UN	1,0000000	11,18	11,18
				MO sem LS =>	18,06	LS =>	0,00	18,06
				Valor do BDI =>	7,32			43,33
9.16	Código	Banco	Descrição	Tipo	Und	Quant.	Valor Unit	Total
Composição	92004	SINAPI	TOMADA MÉDIA DE EMBUTIR (2 MÓDULOS), 2P+T 10 A, INCLUINDO SUPORTE E PLACA - FORNECIMENTO E INSTALAÇÃO. AF 03/2023	Instalações Elétricas - Eletrodutos Embutidos, Cabos, Caixas,	UN	1,0000000	57,40	57,40
Composição Auxiliar	92002	SINAPI	TOMADA MÉDIA DE EMBUTIR (2 MÓDULOS), 2P+T 10 A, SEM SUPORTE E SEM PLACA - FORNECIMENTO E INSTALAÇÃO. AF 03/2023	Instalações Elétricas - Eletrodutos Embutidos, Cabos, Caixas,	UN	1,0000000	46,22	46,22
Composição Auxiliar	91946	SINAPI	SUPORTE PARAFUSADO COM PLACA DE ENCAIXE 4" X 2" MÉDIO (1,30 M DO PISO) PARA PONTO ELÉTRICO - FORNECIMENTO E INSTALAÇÃO. AF 03/2023	Instalações Elétricas - Eletrodutos Embutidos, Cabos, Caixas, Tomadas e Interruptores	UN	1,0000000	11,18	11,18
				MO sem LS =>	28,41	LS =>	0,00	28,41
				Valor do BDI =>	11,67			69,07
9.17	Código	Banco	Descrição	Tipo	Und	Quant.	Valor Unit	Total
Composição	92023	SINAPI	INTERRUPTOR SIMPLES (1 MÓDULO) COM 1 TOMADA DE EMBUTIR 2P+T 10 A, INCLUINDO SUPORTE E PLACA - FORNECIMENTO E INSTALAÇÃO. AF 03/2023	Instalações Elétricas - Eletrodutos Embutidos, Cabos, Caixas, Tomadas e Interruptores	UN	1,0000000	51,73	51,73
Composição Auxiliar	91946	SINAPI	SUPORTE PARAFUSADO COM PLACA DE ENCAIXE 4" X 2" MÉDIO (1,30 M DO PISO) PARA PONTO ELÉTRICO - FORNECIMENTO E INSTALAÇÃO. AF 03/2023	Instalações Elétricas - Eletrodutos Embutidos, Cabos, Caixas, Tomadas e Interruptores	UN	1,0000000	11,18	11,18
Composição Auxiliar	92022	SINAPI	INTERRUPTOR SIMPLES (1 MÓDULO) COM 1 TOMADA DE EMBUTIR 2P+T 10 A, SEM SUPORTE E SEM PLACA - FORNECIMENTO E INSTALAÇÃO. AF 03/2023	Instalações Elétricas - Eletrodutos Embutidos, Cabos, Caixas, Tomadas e Interruptores	UN	1,0000000	40,55	40,55
				MO sem LS =>	24,92	LS =>	0,00	24,92
				Valor do BDI =>	10,52			62,25



CÂMARA DE VEREADORES DE SIMOLÂNDIA-GO

Composições Analíticas com Preço Unitário
CONCLUSÃO DOS SERVIÇOS REMANESCENTE DA OBRA DE CONSTRUÇÃO DA
CÂMARA MUNICIPAL DE SIMOLÂNDIA

Bancos
SINAPI - 09/2025 - Goiás
SBC - 11/2025 - Goiás
ORSE - 08/2025 - Sergipe
GOINFRA CIVIL - 08/2025 - Goiás

B.D.I.
20,34%

Encargos Sociais
Não Desonerado: embutido nos
preços unitário dos insumos de
mão de obra, de acordo com as
bases.

Composições Analíticas com Preço Unitário

Composição Analizada com Preço Unitário									
9.18	Código	Banco	Descrição	Tipo	Und	Quant.	Valor Unit	Total	
Composição	92033	SINAPI	INTERRUPTOR PARALELO (2 MÓDULOS) COM 1 TOMADA DE EMBUTIR 2P+T 10 A, INCLUINDO SUPORTE E PLACA - FORNECIMENTO E INSTALAÇÃO. AF_03/2023	Instalações Elétricas - Eletrodutos Embutidos, Cabos, Caixas, Tomadas e Interruptores	UN	1,0000000	80,80	80,80	
Composição Auxiliar	91946	SINAPI	SUPORTE PARAFUSADO COM PLACA DE ENCAIXE 4" X 2" MÉDIO (1,30 M DO PISO) PARA PONTO ELÉTRICO - FORNECIMENTO E INSTALAÇÃO. AF_03/2023	Instalações Elétricas - Eletrodutos Embutidos, Cabos, Caixas, Tomadas e Interruptores	UN	1,0000000	11,18	11,18	
Composição Auxiliar	92032	SINAPI	INTERRUPTOR PARALELO (2 MÓDULOS) COM 1 TOMADA DE EMBUTIR 2P+T 10 A, SEM SUPORTE E SEM PLACA - FORNECIMENTO E INSTALAÇÃO. AF_03/2023	Instalações Elétricas - Eletrodutos Embutidos, Cabos, Caixas, Tomadas e Interruptores	UN	1,0000000	69,62	69,62	
				MO sem LS =>	38,73	LS =>	0,00	MO com LS =>	38,73
				Valor do BDI =>	16,43			Valor com BDI =>	97,23

9.19	Código	Banco	Descrição	Tipo	Und	Quant.	Valor Unit	Total	
Composição	91953	SINAPI	INTERRUPTOR SIMPLES (1 MÓDULO), 10A/250V, INCLUINDO SUPORTE E PLACA - FORNECIMENTO E INSTALAÇÃO. AF_03/2023	Instalações Elétricas - Eletrodutos Embutidos, Cabos, Caixas,	UN	1,0000000	30,40	30,40	
Composição Auxiliar	91952	SINAPI	INTERRUPTOR SIMPLES (1 MÓDULO), 10A/250V, SEM SUPORTE E SEM PLACA - FORNECIMENTO E INSTALAÇÃO. AF_03/2023	Instalações Elétricas - Eletrodutos Embutidos, Cabos, Caixas,	UN	1,0000000	19,22	19,22	
Composição Auxiliar	91946	SINAPI	SUPORTE PARAFUSADO COM PLACA DE ENCAIXE 4" X 2" MÉDIO (1,30 M DO PISO) PARA PONTO ELÉTRICO - FORNECIMENTO E INSTALAÇÃO. AF_03/2023	Instalações Elétricas - Eletrodutos Embutidos, Cabos, Caixas, Tomadas e Interruptores	UN	1,0000000	11,18	11,18	
				MO sem LS =>	14,60	LS =>	0,00	MO com LS =>	14,60
				Valor do BDI =>	6,18			Valor com BDI =>	36,58

9.20	Código	Banco	Descrição	Tipo	Und	Quant.	Valor Unit	Total	
Composição	91959	SINAPI	INTERRUPTOR SIMPLES (2 MÓDULOS), 10A/250V, INCLUINDO SUPORTE E PLACA - FORNECIMENTO E INSTALAÇÃO. AF_03/2023	Instalações Elétricas - Eletrodutos Embutidos, Cabos, Caixas,	UN	1,0000000	46,18	46,18	
Composição Auxiliar	91946	SINAPI	SUPORTE PARAFUSADO COM PLACA DE ENCAIXE 4" X 2" MÉDIO (1,30 M DO PISO) PARA PONTO ELÉTRICO - FORNECIMENTO E INSTALAÇÃO. AF_03/2023	Instalações Elétricas - Eletrodutos Embutidos, Cabos, Caixas, Tomadas e Interruptores	UN	1,0000000	11,18	11,18	
Composição Auxiliar	91958	SINAPI	INTERRUPTOR SIMPLES (2 MÓDULOS), 10A/250V, SEM SUPORTE E SEM PLACA - FORNECIMENTO E INSTALAÇÃO. AF_03/2023	Instalações Elétricas - Eletrodutos Embutidos, Cabos, Caixas,	UN	1,0000000	35,00	35,00	
MO sem LS =>					21,51	LS =>	0,00	MO com LS =>	21,51
Valor do BDI =>					9,39	Valor com BDI =>			55,57

9.21	Código	Banco	Descrição	Tipo	Und	Quant.	Valor Unit	Total	
Composição	91961	SINAPI	INTERRUPTOR PARALELO (2 MÓDULOS), 10A/250V, INCLUINDO SUPORTE E PLACA - FORNECIMENTO E INSTALAÇÃO. AF_03/2023	Instalações Elétricas - Eletrodutos Embutidos, Cabos, Caixas,	UN	1,0000000	59,48	59,48	
Composição Auxiliar	91960	SINAPI	INTERRUPTOR PARALELO (2 MÓDULOS), 10A/250V, SEM SUPORTE E SEM PLACA - FORNECIMENTO E INSTALAÇÃO. AF_03/2023	Instalações Elétricas - Eletrodutos Embutidos, Cabos, Caixas,	UN	1,0000000	48,30	48,30	
Composição Auxiliar	91946	SINAPI	SUPORTE PARAFUSADO COM PLACA DE ENCAIXE 4" X 2" MÉDIO (1,30 M DO PISO) PARA PONTO ELÉTRICO - FORNECIMENTO E INSTALAÇÃO. AF_03/2023	Instalações Elétricas - Eletrodutos Embutidos, Cabos, Caixas, Tomadas e Interruptores	UN	1,0000000	11,18	11,18	
				MO sem LS =>	28,41	LS =>	0,00	MO com LS =>	28,41
				Valor do BDI =>	12,09			Valor com BDI =>	71,57



CÂMARA DE VEREADORES DE SIMOLÂNDIA-GO

Composições Analíticas com Preço Unitário
CONCLUSÃO DOS SERVIÇOS REMANESCENTE DA OBRA DE CONSTRUÇÃO DA
CÂMARA MUNICIPAL DE SIMOLÂNDIA

Bancos
SINAPI - 09/2025 - Goiás
SBC - 11/2025 - Goiás
ORSE - 08/2025 - Sergipe
GOINFRA CIVIL - 08/2025 - Goiás

B.D.I.
20,34%

Encargos Sociais
Não Desonerado: embutido nos
preços unitário dos insumos de
mão de obra, de acordo com as
bases.

Composições Analíticas com Preço Unitário

Composição Parafusado com 4 Vozs Unifilares									
9.22	Código	Banco	Descrição	Tipo	Und	Quant.	Valor Unit	Total	
Composição	91963	SINAPI	INTERRUPTOR SIMPLES (1 MÓDULO) COM INTERRUPTOR PARALELO (2 MÓDULOS), 10A/250V, INCLUINDO SUPORTE E PLACA - FORNECIMENTO E INSTALAÇÃO. AF 03/2023	Instalações Elétricas - Eletrodutos Embutidos, Cabos, Caixas, Tomadas e Interruptores	UN	1,0000000	75,19	75,19	
Composição Auxiliar	91962	SINAPI	INTERRUPTOR SIMPLES (1 MÓDULO) COM INTERRUPTOR PARALELO (2 MÓDULOS), 10A/250V, SEM SUPORTE E SEM PLACA - FORNECIMENTO E INSTALAÇÃO. AF 03/2023	Instalações Elétricas - Eletrodutos Embutidos, Cabos, Caixas, Tomadas e Interruptores	UN	1,0000000	64,01	64,01	
Composição Auxiliar	91946	SINAPI	SUPORTE PARAFUSADO COM PLACA DE ENCAIXE 4" X 2" MÉDIO (1,30 M DO PISO) PARA PONTO ELÉTRICO - FORNECIMENTO E INSTALAÇÃO. AF 03/2023	Instalações Elétricas - Eletrodutos Embutidos, Cabos, Caixas, Tomadas e Interruptores	UN	1,0000000	11,18	11,18	
				MO sem LS =>	35,28	LS =>	0,00	MO com LS =>	35,28
				Valor do BDI =>	15,29			Valor com BDI =>	90,48

9.23	Código	Banco	Descrição	Tipo	Und	Quant.	Valor Unit	Total
Composição	070541	GOINFRA CIVIL	CABO DE COBRE NU 16 MM2 (6,94 M/KG)	705	M	1,0000000	19,88	19,88
Insumo	0008	GOINFRA CIVIL	AJUDANTE	Mão de Obra	H	0,0800000	22,05	1,76
Insumo	3099	GOINFRA CIVIL	CABO DE COBRE NU 16 MM2	Material	m	1,0200000	15,47	15,77
Insumo	0012	GOINFRA CIVIL	ELETRICISTA	Mão de Obra	H	0,0800000	29,49	2,35
				MO sem LS =>	4,11	LS =>	0,00	MO com LS =>
				Valor do BDI =>	4,04			Valor com BDI =>

9.24	Código	Banco	Descrição	Tipo	Und	Quant.	Valor Unit	Total	
Composição	91927	SINAPI	CABO DE COBRE FLEXÍVEL ISOLADO, 2,5 MM², ANTI-CHAMA 0,6/1,0 KV, PARA CIRCUITOS TERMINAIS - FORNECIMENTO E INSTALAÇÃO. AF 03/2023	Instalações Elétricas - Eletrodutos Embutidos, Cabos, Caixas, Tomadas e Interruptores	M	1,0000000	5,13	5,13	
Composição Auxiliar	88247	SINAPI	AUXILIAR DE ELETRICISTA COM ENCARGOS COMPLEMENTARES	Livro SINAPI: Cálculos e Parâmetros	H	0,0290000	23,13	0,67	
Composição Auxiliar	88264	SINAPI	ELETRICISTA COM ENCARGOS COMPLEMENTARES	Livro SINAPI: Cálculos e Parâmetros	H	0,0290000	32,57	0,94	
Insumo	00021127	SINAPI	FITA ISOLANTE ADESIVA ANTICHAMA, USO ATE 750 V, EM ROLO DE 19 MM X 5 M	Material	UN	0,0094000	3,59	0,03	
Insumo	00001022	SINAPI	CABO DE COBRE, FLEXIVEL, CLASSE 4 OU 5, ISOLACAO EM PVC/A, ANTICHAMA BWF-B, COBERTURA PVC-ST1, ANTICHAMA BWF-B, 1 CONDUTOR, 0,6/1 KV, SECAO NOMINAL 2,5 MM2	Material	M	1,2434000	2,81	3,49	
				MO sem LS =>	1,17	LS =>	0,00	MO com LS =>	1,17
				Valor do BDI =>	1,04			Valor com BDI =>	6,17



CÂMARA DE VEREADORES DE SIMOLÂNDIA-GO

Composições Analíticas com Preço Unitário
CONCLUSÃO DOS SERVIÇOS REMANESCENTE DA OBRA DE CONSTRUÇÃO DA
CÂMARA MUNICIPAL DE SIMOLÂNDIA

Bancos
SINAPI - 09/2025 - Goiás
SBC - 11/2025 - Goiás
ORSE - 08/2025 - Sergipe
GOINFRA CIVIL - 08/2025 - Goiás

B.D.I.
20,34%

Encargos Sociais
Não Desonerado: embutido nos
preços unitário dos insumos de
mão de obra, de acordo com as
bases.

Composições Analíticas com Preço Unitário

Composição Padrão em Preço Unitário									
9.25	Código	Banco	Descrição	Tipo	Und	Quant.	Valor Unit	Total	
Composição	91931	SINAPI	CABO DE COBRE FLEXÍVEL ISOLADO, 6 MM², ANTI-CHAMA 0,6/1,0 KV, PARA CIRCUITOS TERMINAIS - FORNECIMENTO E INSTALAÇÃO. AF_03/2023	Instalações Elétricas - Eletrodutos Embutidos, Cabos, Caixas, Tomadas e Interruptores	M	1,0000000	10,66	10,66	
Composição Auxiliar	88264	SINAPI	ELETRICISTA COM ENCARGOS COMPLEMENTARES	Livro SINAPI: Cálculos e Parâmetros	H	0,0510000	32,57	1,66	
Composição Auxiliar	88247	SINAPI	AUXILIAR DE ELETRICISTA COM ENCARGOS COMPLEMENTARES	Livro SINAPI: Cálculos e Parâmetros	H	0,0510000	23,13	1,17	
Insumo	00021127	SINAPI	FITA ISOLANTE ADESIVA ANTICHAMA, USO ATE 750 V, EM ROLO DE 19 MM X 5 M	Material	UN	0,0094000	3,59	0,03	
Insumo	00000994	SINAPI	CABO DE COBRE, FLEXIVEL, CLASSE 4 OU 5, ISOLACAO EM PVC/A, ANTICHAMA BWF-B, COBERTURA PVC-ST1, ANTICHAMA BWF-B, 1 CONDUTOR, 0,6/1 KV, SECAO NOMINAL 6 MM2	Material	M	1,2434000	6,28	7,80	
MO sem LS =>					2,06	LS =>	0,00	MO com LS =>	2,06
Valor do BDI =>					2,16	Valor com BDI =>			12,82
9.26	Código	Banco	Descrição	Tipo	Und	Quant.	Valor Unit	Total	
Composição	91932	SINAPI	CABO DE COBRE FLEXÍVEL ISOLADO, 10 MM², ANTI-CHAMA 450/750 V, PARA CIRCUITOS TERMINAIS - FORNECIMENTO E INSTALAÇÃO. AF_03/2023	Instalações Elétricas - Eletrodutos Embutidos, Cabos, Caixas, Tomadas e Interruptores	M	1,0000000	17,67	17,67	
Composição Auxiliar	88247	SINAPI	AUXILIAR DE ELETRICISTA COM ENCARGOS COMPLEMENTARES	Livro SINAPI: Cálculos e Parâmetros	H	0,0760000	23,13	1,75	
Composição Auxiliar	88264	SINAPI	ELETRICISTA COM ENCARGOS COMPLEMENTARES	Livro SINAPI: Cálculos e Parâmetros	H	0,0760000	32,57	2,47	
Insumo	00021127	SINAPI	FITA ISOLANTE ADESIVA ANTICHAMA, USO ATE 750 V, EM ROLO DE 19 MM X 5 M	Material	UN	0,0094000	3,59	0,03	
Insumo	00000980	SINAPI	CABO DE COBRE, FLEXIVEL, CLASSE 4 OU 5, ISOLACAO EM PVC/A, ANTICHAMA BWF-B, 1 CONDUTOR, 450/750 V, SECAO NOMINAL 10 MM2	Material	M	1,2434000	10,80	13,42	
MO sem LS =>					3,08	LS =>	0,00	MO com LS =>	3,08
Valor do BDI =>					3,59	Valor com BDI =>			21,26
9.27	Código	Banco	Descrição	Tipo	Und	Quant.	Valor Unit	Total	
Composição	96986	SINAPI	HASTE DE ATERRAMENTO, DIÂMETRO 3/4", COM 3 METROS - FORNECIMENTO E INSTALAÇÃO. AF_08/2023	Sistema de Proteção contra Descargas Atmosféricas - SPDA	UN	1,0000000	107,15	107,15	
Composição Auxiliar	88247	SINAPI	AUXILIAR DE ELETRICISTA COM ENCARGOS COMPLEMENTARES	Livro SINAPI: Cálculos e Parâmetros	H	0,3882000	23,13	8,97	
Composição Auxiliar	88264	SINAPI	ELETRICISTA COM ENCARGOS COMPLEMENTARES	Livro SINAPI: Cálculos e Parâmetros	H	0,3882000	32,57	12,64	
Insumo	00003378	SINAPI	HASTE DE ATERRAMENTO EM ACO COM 3,00 M DE COMPRIMENTO E DN = 3/4", REVESTIDA COM BAIXA CAMADA DE COBRE, SEM CONECTOR	Material	UN	1,0000000	85,54	85,54	
MO sem LS =>					15,76	LS =>	0,00	MO com LS =>	15,76
Valor do BDI =>					21,79	Valor com BDI =>			128,94



CÂMARA DE VEREADORES DE SIMOLÂNDIA-GO

Composições Analíticas com Preço Unitário
CONCLUSÃO DOS SERVIÇOS REMANESCENTE DA OBRA DE CONSTRUÇÃO DA
CÂMARA MUNICIPAL DE SIMOLÂNDIA

Bancos
SINAPI - 09/2025 - Goiás
SBC - 11/2025 - Goiás
ORSE - 08/2025 - Sergipe
GOINFRA CIVIL - 08/2025 - Goiás

B.D.I.
20,34%

Encargos Sociais
Não Desonerado: embutido nos
preços unitário dos insumos de
mão de obra, de acordo com as
bases.

Composições Analíticas com Preço Unitário

Composição Analizada com Preço Unitário									
10.1	Código	Banco	Descrição	Tipo	Und	Quant.	Valor Unit	Total	
Composição	97741	SINAPI	KIT CAVALETE PARA MEDIÇÃO DE ÁGUA - ENTRADA INDIVIDUALIZADA, EM PVC 25 MM (3/4"), PARA 1 MEDIDOR - FORNECIMENTO E INSTALAÇÃO (EXCLUSIVE HIDRÔMETRO). AF_03/2024	Sistemas de Medição	UN	1,0000000	176,90	176,90	
Composição Auxiliar	88267	SINAPI	ENCANADOR OU BOMBEIRO HIDRÁULICO COM ENCARGOS COMPLEMENTARES	Livro SINAPI: Cálculos e Parâmetros	H	1,5265000	31,42	47,96	
Composição Auxiliar	88248	SINAPI	AUXILIAR DE ENCANADOR OU BOMBEIRO HIDRÁULICO COM ENCARGOS COMPLEMENTARES	Livro SINAPI: Cálculos e Parâmetros	H	1,5265000	22,16	33,82	
Insumo	00020083	SINAPI	SOLUCAO PREPARADORA / LIMPADORA PARA PVC, FRASCO COM 1000 CM3	Material	UN	0,0910000	71,48	6,50	
Insumo	00003540	SINAPI	JOELHO PVC, SOLDAVEL, 90 GRAUS, 50 MM, COR MARROM, PARA AGUA FRIA PREDIAL	Material	UN	2,0000000	5,78	11,56	
Insumo	00000813	SINAPI	BUCHA DE REDUCAO DE PVC, SOLDAVEL, LONGA, COM 50 X 25 MM, PARA AGUA FRIA PREDIAL	Material	UN	1,0000000	4,91	4,91	
Insumo	00003529	SINAPI	JOELHO PVC, SOLDAVEL, 90 GRAUS, 25 MM, COR MARROM, PARA AGUA FRIA PREDIAL	Material	UN	2,0000000	0,84	1,68	
Insumo	00009868	SINAPI	TUBO PVC, SOLDAVEL, DE 25 MM, AGUA FRIA (NBR-5648)	Material	M	2,9905000	4,81	14,38	
Insumo	00006016	SINAPI	REGISTRO GAVETA BRUTO EM LATAO FORJADO, BITOLA 3/4"	Material	UN	1,0000000	32,07	32,07	
Insumo	00009875	SINAPI	TUBO PVC, SOLDAVEL, DE 50 MM, AGUA FRIA (NBR-5648)	Material	M	0,9444000	17,88	16,88	
Insumo	00003148	SINAPI	FITA VEDA ROSCA, EM PTFE, ROLO DE 18 MM X 50 M (L X C)	Material	UN	0,0132000	12,17	0,16	
Insumo	00038383	SINAPI	LIXA D'AGUA EM FOLHA, COR PRETA, GRAO 100	Material	UN	0,1681000	2,00	0,33	
Insumo	00000122	SINAPI	ADESIVO PLASTICO PARA PVC, FRASCO COM *850* GR	Material	UN	0,0729000	63,09	4,59	
Insumo	00000065	SINAPI	ADAPTADOR PVC SOLDAVEL CURTO COM BOLSA E ROSCA, 25 MM X 3/4", PARA AGUA FRIA	Material	UN	2,0000000	1,03	2,06	
MO sem LS =>					60,84	LS =>	0,00	MO com LS =>	60,84
Valor do BDI =>					35,98	Valor com BDI =>			212,88

10.2	Código	Banco	Descrição	Tipo	Und	Quant.	Valor Unit	Total	
Composição	95675	SINAPI	HIDRÔMETRO DN 3/4", 5,0 M3/H - FORNECIMENTO E INSTALAÇÃO. AF_03/2024	Sistemas de Medição	UN	1,0000000	174,36	174,36	
Composição Auxiliar	88248	SINAPI	AUXILIAR DE ENCANADOR OU BOMBEIRO HIDRÁULICO COM ENCARGOS COMPLEMENTARES	Livro SINAPI: Cálculos e Parâmetros	H	0,5343000	22,16	11,84	
Composição Auxiliar	88267	SINAPI	ENCANADOR OU BOMBEIRO HIDRÁULICO COM ENCARGOS COMPLEMENTARES	Livro SINAPI: Cálculos e Parâmetros	H	0,5343000	31,42	16,78	
Insumo	00012774	SINAPI	HIDROMETRO UNIJATO / MEDIDOR DE AGUA, DN 3/4", VAZAO MAXIMA DE 5 M3/H, PARA AGUA POTAVEL FRIA, RELOJOARIA PLANA, CLASSE B, HORIZONTAL (SEM CONEXOES)0,	Material	UN	1,0000000	145,58	145,58	
Insumo	00003148	SINAPI	FITA VEDA ROSCA, EM PTFE, ROLO DE 18 MM X 50 M (L X C)	Material	UN	0,0132000	12,17	0,16	
MO sem LS =>					21,29	LS =>	0,00	MO com LS =>	21,29
Valor do BDI =>					35,46	Valor com BDI =>			209,82



CÂMARA DE VEREADORES DE SIMOLÂNDIA-GO

Composições Analíticas com Preço Unitário
CONCLUSÃO DOS SERVIÇOS REMANESCENTE DA OBRA DE CONSTRUÇÃO DA
CÂMARA MUNICIPAL DE SIMOLÂNDIA

Bancos
SINAPI - 09/2025 - Goiás
SBC - 11/2025 - Goiás
ORSE - 08/2025 - Sergipe
GOINFRA CIVIL - 08/2025 - Goiás

B.D.I.
20,34%

Encargos Sociais
Não Desonerado: embutido nos
preços unitário dos insumos de
mão de obra, de acordo com as
bases.

Composições Analíticas com Preço Unitário

Composição Paramétrica com Preço Unitário										
10.3	Código	Banco	Descrição	Tipo	Und	Quant.	Valor Unit	Total		
Composição	102607	SINAPI	CAIXA D'ÁGUA EM POLIETILENO, 1000 LITROS - FORNECIMENTO E INSTALAÇÃO. AF_06/2021	Caixas de Água para Edificações	UN	1,0000000	423,23	423,23		
Composição Auxiliar	88267	SINAPI	ENCANADOR OU BOMBEIRO HIDRÁULICO COM ENCARGOS COMPLEMENTARES	Livro SINAPI: Cálculos e Parâmetros	H	0,1510000	31,42	4,74		
Composição Auxiliar	88248	SINAPI	AUXILIAR DE ENCANADOR OU BOMBEIRO HIDRÁULICO COM ENCARGOS COMPLEMENTARES	Livro SINAPI: Cálculos e Parâmetros	H	0,1510000	22,16	3,34		
Insumo	00034636	SINAPI	CAIXA D'AGUA / RESERVATORIO EM POLIETILENO, 1000 LITROS, COM TAMPA	Material	UN	1,0000000	415,15	415,15		
					MO sem LS =>	6,01	LS =>	0,00	MO com LS =>	6,01
					Valor do BDI =>	86,08			Valor com BDI =>	509,31

10.4	Código	Banco	Descrição	Tipo	Und	Quant.	Valor Unit	Total		
Composição	89353	SINAPI	REGISTRO DE GAVETA BRUTO, LATÃO, ROSCÁVEL, 3/4" - FORNECIMENTO E INSTALAÇÃO. AF_08/2021	Válvulas e Registros para Sistemas Prediais	UN	1,0000000	38,09	38,09		
Composição Auxiliar	88248	SINAPI	AUXILIAR DE ENCANADOR OU BOMBEIRO HIDRÁULICO COM ENCARGOS COMPLEMENTARES	Livro SINAPI: Cálculos e Parâmetros	H	0,1102000	22,16	2,44		
Composição Auxiliar	88267	SINAPI	ENCANADOR OU BOMBEIRO HIDRÁULICO COM ENCARGOS COMPLEMENTARES	Livro SINAPI: Cálculos e Parâmetros	H	0,1102000	31,42	3,46		
Insumo	00006016	SINAPI	REGISTRO GAVETA BRUTO EM LATAO FORJADO, BITOLA 3/4"	Material	UN	1,0000000	32,07	32,07		
Insumo	00003148	SINAPI	FITA VEDA ROSCA, EM PTFE, ROLO DE 18 MM X 50 M (L X C)	Material	UN	0,0106000	12,17	0,12		
					MO sem LS =>	4,38	LS =>	0,00	MO com LS =>	4,38
					Valor do BDI =>	7,74			Valor com BDI =>	45,83

10.5	Código	Banco	Descrição	Tipo	Und	Quant.	Valor Unit	Total		
Composição	94497	SINAPI	REGISTRO DE GAVETA BRUTO, LATÃO, ROSCÁVEL, 1 1/2" - FORNECIMENTO E INSTALAÇÃO. AF_08/2021	Válvulas e Registros para Sistemas Prediais	UN	1,0000000	101,44	101,44		
Composição Auxiliar	88248	SINAPI	AUXILIAR DE ENCANADOR OU BOMBEIRO HIDRÁULICO COM ENCARGOS COMPLEMENTARES	Livro SINAPI: Cálculos e Parâmetros	H	0,2633000	22,16	5,83		
Composição Auxiliar	88267	SINAPI	ENCANADOR OU BOMBEIRO HIDRÁULICO COM ENCARGOS COMPLEMENTARES	Livro SINAPI: Cálculos e Parâmetros	H	0,2633000	31,42	8,27		
Insumo	00003148	SINAPI	FITA VEDA ROSCA, EM PTFE, ROLO DE 18 MM X 50 M (L X C)	Material	UN	0,0192000	12,17	0,23		
Insumo	00006010	SINAPI	REGISTRO GAVETA BRUTO EM LATAO FORJADO, BITOLA 1 1/2"	Material	UN	1,0000000	87,11	87,11		
					MO sem LS =>	10,48	LS =>	0,00	MO com LS =>	10,48
					Valor do BDI =>	20,63			Valor com BDI =>	122,07

10.6	Código	Banco	Descrição	Tipo	Und	Quant.	Valor Unit	Total
Composição	94703	SINAPI	ADAPTADOR COM FLANGE E ANEL DE VEDAÇÃO, PVC, SOLDÁVEL, DN 25 MM X 3/4", INSTALADO EM RESERVAÇÃO PREDIAL DE ÁGUA - FORNECIMENTO E INSTALAÇÃO. AF_04/2024	Instalações Hidráulicas - Reservação e Bombas de Recalque	UN	1,0000000	21,93	21,93
Composição Auxiliar	88248	SINAPI	AUXILIAR DE ENCANADOR OU BOMBEIRO HIDRÁULICO COM ENCARGOS COMPLEMENTARES	Livro SINAPI: Cálculos e Parâmetros	H	0,1338000	22,16	2,96



CÂMARA DE VEREADORES DE SIMOLÂNDIA-GO

Composições Analíticas com Preço Unitário
CONCLUSÃO DOS SERVIÇOS REMANESCENTE DA OBRA DE CONSTRUÇÃO DA
CÂMARA MUNICIPAL DE SIMOLÂNDIA

Bancos
SINAPI - 09/2025 - Goiás
SBC - 11/2025 - Goiás
ORSE - 08/2025 - Sergipe
GOINFRA CIVIL - 08/2025 - Goiás

B.D.I.
20,34%

Encargos Sociais
Não Desonerado: embutido nos
preços unitário dos insumos de
mão de obra, de acordo com as
bases.

Composições Analíticas com Preço Unitário

Composição Auxiliar	88267	SINAPI	ENCANADOR OU BOMBEIRO HIDRÁULICO COM ENCARGOS COMPLEMENTARES	Livro SINAPI: Cálculos e Parâmetros	H	0,1338000	31,42	4,20		
Insumo	00020083	SINAPI	SOLUÇÃO PREPARADORA / LIMPADORA PARA PVC, FRASCO COM 1000 CM3	Material	UN	0,0040000	71,48	0,28		
Insumo	00000122	SINAPI	ADESIVO PLASTICO PARA PVC, FRASCO COM *850* GR	Material	UN	0,0035000	63,09	0,22		
Insumo	00000096	SINAPI	ADAPTADOR PVC SOLDAVEL, COM FLANGE E ANEL DE VEDACAO, 25 MM X 3/4", PARA CAIXA D'AGUA	Material	UN	1,0000000	14,27	14,27		
					MO sem LS =>	5,32	LS =>	0,00	MO com LS =>	5,32
					Valor do BDI =>	4,46			Valor com BDI =>	26,39

10.7	Código	Banco	Descrição	Tipo	Und	Quant.	Valor Unit	Total	
Composição	94656	SINAPI	ADAPTADOR CURTO COM BOLSA E ROSCA PARA REGISTRO, PVC, SOLDÁVEL, DN 25 MM X 3/4", INSTALADO EM RESERVAÇÃO PREDIAL DE ÁGUA - FORNECIMENTO E INSTALAÇÃO. AF 04/2024	Instalações Hidráulicas - Reservação e Bombas de Recalque	UN	1,0000000	3,64	3,64	
Composição Auxiliar	88267	SINAPI	ENCANADOR OU BOMBEIRO HIDRÁULICO COM ENCARGOS COMPLEMENTARES	Livro SINAPI: Cálculos e Parâmetros	H	0,0384000	31,42	1,20	
Composição Auxiliar	88248	SINAPI	AUXILIAR DE ENCANADOR OU BOMBEIRO HIDRÁULICO COM ENCARGOS COMPLEMENTARES	Livro SINAPI: Cálculos e Parâmetros	H	0,0384000	22,16	0,85	
Insumo	00003148	SINAPI	FITA VEDA ROSCA, EM PTFE, ROLO DE 18 MM X 50 M (L X C)	Material	UN	0,0053000	12,17	0,06	
Insumo	00000122	SINAPI	ADESIVO PLASTICO PARA PVC, FRASCO COM *850* GR	Material	UN	0,0035000	63,09	0,22	
Insumo	00020083	SINAPI	SOLUCAO PREPARADORA / LIMPADORA PARA PVC, FRASCO COM 1000 CM3	Material	UN	0,0040000	71,48	0,28	
Insumo	00000065	SINAPI	ADAPTADOR PVC SOLDAVEL CURTO COM BOLSA E ROSCA, 25 MM X 3/4", PARA AGUA FRIA	Material	UN	1,0000000	1,03	1,03	
				MO sem LS =>	1,52	LS =>	0,00	MO com LS =>	1,52
				Valor do BDI =>	0,74			Valor com BDI =>	4,38

10.8	Código	Banco	Descrição	Tipo	Und	Quant.	Valor Unit	Total	
Composição	94673	SINAPI	CURVA 90 GRAUS, PVC, SOLDÁVEL, DN 25 MM, INSTALADO EM RESERVAÇÃO PREDIAL DE ÁGUA - FORNECIMENTO E INSTALAÇÃO. AF 04/2024	Instalações Hidráulicas - Reservação e Bombas de Recalque	UN	1,0000000	7,55	7,55	
Composição Auxiliar	88248	SINAPI	AUXILIAR DE ENCANADOR OU BOMBEIRO HIDRÁULICO COM ENCARGOS COMPLEMENTARES	Livro SINAPI: Cálculos e Parâmetros	H	0,0576000	22,16	1,27	
Composição Auxiliar	88267	SINAPI	ENCANADOR OU BOMBEIRO HIDRÁULICO COM ENCARGOS COMPLEMENTARES	Livro SINAPI: Cálculos e Parâmetros	H	0,0576000	31,42	1,80	
Insumo	00000122	SINAPI	ADESIVO PLASTICO PARA PVC, FRASCO COM *850* GR	Material	UN	0,0071000	63,09	0,44	
Insumo	00001956	SINAPI	CURVA DE PVC 90 GRAUS, SOLDAVEL, 25 MM, COR MARROM, PARA AGUA FRIA PREDIAL	Material	UN	1,0000000	3,46	3,46	
Insumo	00020083	SINAPI	SOLUCAO PREPARADORA / LIMPADORA PARA PVC, FRASCO COM 1000 CM3	Material	UN	0,0080000	71,48	0,57	
Insumo	00038383	SINAPI	LIXA D'AGUA EM FOLHA, COR PRETA, GRAO 100	Material	UN	0,0064000	2,00	0,01	
				MO sem LS =>	2,29	LS =>	0,00	MO com LS =>	2,29
				Valor do BDI =>	1,53			Valor com BDI =>	9,08



CÂMARA DE VEREADORES DE SIMOLÂNDIA-GO

Composições Analíticas com Preço Unitário
CONCLUSÃO DOS SERVIÇOS REMANESCENTE DA OBRA DE CONSTRUÇÃO DA
CÂMARA MUNICIPAL DE SIMOLÂNDIA

Bancos
SINAPI - 09/2025 - Goiás
SBC - 11/2025 - Goiás
ORSE - 08/2025 - Sergipe
GOINFRA CIVIL - 08/2025 - Goiás

B.D.I.
20,34%

Encargos Sociais
Não Desonerado: embutido nos
preços unitário dos insumos de
mão de obra, de acordo com as
bases.

Composições Analíticas com Preço Unitário

Composição Paramétrica com Preço Unitário									
10.9	Código	Banco	Descrição	Tipo	Und	Quant.	Valor Unit	Total	
Composição	94648	SINAPI	TUBO, PVC, SOLDÁVEL, DE 25MM, INSTALADO EM RESERVAÇÃO PREDIAL DE ÁGUA - FORNECIMENTO E INSTALAÇÃO. AF 04/2024	Instalações Hidráulicas - Reservação e Bombas de Recalque	M	1,0000000	7,52	7,52	
Composição Auxiliar	88248	SINAPI	AUXILIAR DE ENCANADOR OU BOMBEIRO HIDRÁULICO COM ENCARGOS COMPLEMENTARES	Livro SINAPI: Cálculos e Parâmetros	H	0,0463000	22,16	1,02	
Composição Auxiliar	88267	SINAPI	ENCANADOR OU BOMBEIRO HIDRÁULICO COM ENCARGOS COMPLEMENTARES	Livro SINAPI: Cálculos e Parâmetros	H	0,0463000	31,42	1,45	
Insumo	00009868	SINAPI	TUBO PVC, SOLDAVEL, DE 25 MM, AGUA FRIA (NBR-5648)	Material	M	1,0493000	4,81	5,04	
Insumo	00038383	SINAPI	LIXA D'AGUA EM FOLHA, COR PRETA, GRAO 100	Material	UN	0,0051000	2,00	0,01	
				MO sem LS =>	1,83	LS =>	0,00	MO com LS =>	1,83
				Valor do BDI =>	1,52			Valor com BDI =>	9,04

10.10	Código	Banco	Descrição	Tipo	Und	Quant.	Valor Unit	Total	
Composição	94706	SINAPI	ADAPTADOR COM FLANGE E ANEL DE VEDAÇÃO, PVC, SOLDÁVEL, DN 50 MM X 1 1/2", INSTALADO EM RESERVAÇÃO PREDIAL DE ÁGUA - FORNECIMENTO E INSTALAÇÃO. AF 04/2024	Instalações Hidráulicas - Reservação e Bombas de Recalque	UN	1,0000000	39,55	39,55	
Composição Auxiliar	88267	SINAPI	ENCANADOR OU BOMBEIRO HIDRÁULICO COM ENCARGOS COMPLEMENTARES	Livro SINAPI: Cálculos e Parâmetros	H	0,1472000	31,42	4,62	
Composição Auxiliar	88248	SINAPI	AUXILIAR DE ENCANADOR OU BOMBEIRO HIDRÁULICO COM ENCARGOS COMPLEMENTARES	Livro SINAPI: Cálculos e Parâmetros	H	0,1472000	22,16	3,26	
Insumo	00000099	SINAPI	ADAPTADOR PVC SOLDAVEL, COM FLANGE E ANEL DE VEDACAO, 50 MM X 1 1/2", PARA CAIXA D'AGUA	Material	UN	1,0000000	30,37	30,37	
Insumo	00000122	SINAPI	ADESIVO PLASTICO PARA PVC, FRASCO COM *850* GR	Material	UN	0,0082000	63,09	0,51	
Insumo	00038383	SINAPI	LIXA D'AGUA EM FOLHA, COR PRETA, GRAO 100	Material	UN	0,0078000	2,00	0,01	
Insumo	00020083	SINAPI	SOLUCAO PREPARADORA / LIMPADORA PARA PVC, FRASCO COM 1000 CM3	Material	UN	0,0110000	71,48	0,78	
				MO sem LS =>	5,86	LS =>	0,00	MO com LS =>	5,86
				Valor do BDI =>	8,04			Valor com BDI =>	47,59

10.11	Código	Banco	Descrição	Tipo	Und	Quant.	Valor Unit	Total
Composição	94662	SINAPI	ADAPTADOR CURTO COM BOLSA E ROSCA PARA REGISTRO, PVC, SOLDÁVEL, DN 50 MM X 1 1/2", INSTALADO EM RESERVAÇÃO PREDIAL DE ÁGUA - FORNECIMENTO E INSTALAÇÃO. AF 04/2024	Instalações Hidráulicas - Reservaço e Bombas de Recalque	UN	1,0000000	11,57	11,57
Composição Auxiliar	88267	SINAPI	ENCANADOR OU BOMBEIRO HIDRÁULICO COM ENCARGOS COMPLEMENTARES	Livro SINAPI: Cálculos e Parâmetros	H	0,0934000	31,42	2,93
Composição Auxiliar	88248	SINAPI	AUXILIAR DE ENCANADOR OU BOMBEIRO HIDRÁULICO COM ENCARGOS COMPLEMENTARES	Livro SINAPI: Cálculos e Parâmetros	H	0,0934000	22,16	2,06
Insumo	00003148	SINAPI	FITA VEDA ROSCA, EM PTFE, ROLO DE 18 MM X 50 M (L X C)	Material	UN	0,0096000	12,17	0,11
Insumo	00020083	SINAPI	SOLUCAO PREPARADORA / LIMPADORA PARA PVC, FRASCO COM 1000 CM3	Material	UN	0,0110000	71,48	0,78
Insumo	00000112	SINAPI	ADAPTADOR PVC SOLDAVEL CURTO COM BOLSA E ROSCA, 50 MM X1 1/2", PARA AGUA FRIA	Material	UN	1,0000000	5,17	5,17
Insumo	00038383	SINAPI	LIXA D'AGUA EM FOLHA, COR PRETA, GRAO 100	Material	UN	0,0078000	2,00	0,01



CÂMARA DE VEREADORES DE SIMOLÂNDIA-GO

Composições Analíticas com Preço Unitário
CONCLUSÃO DOS SERVIÇOS REMANESCENTE DA OBRA DE CONSTRUÇÃO DA
CÂMARA MUNICIPAL DE SIMOLÂNDIA

Bancos
SINAPI - 09/2025 - Goiás
SBC - 11/2025 - Goiás
ORSE - 08/2025 - Sergipe
GOINFRA CIVIL - 08/2025 - Goiás

B.D.I.
20,34%

Encargos Sociais
Não Desonerado: embutido nos
preços unitário dos insumos de
mão de obra, de acordo com as
bases.

Composições Analíticas com Preço Unitário

Composições Analíticas com Preço Unitário									
Insumo	00000122	SINAPI	ADESIVO PLASTICO PARA PVC, FRASCO COM *850* GR	Material		UN	0,0082000	63,09	0,51
				MO sem LS =>	3,71	LS =>	0,00	MO com LS =>	3,71
				Valor do BDI =>	2,35			Valor com BDI =>	13,92

10.12	Código	Banco	Descrição	Tipo	Und	Quant.	Valor Unit	Total		
Composição	103999	SINAPI	BUCHA DE REDUÇÃO, LONGA, PVC, SOLDÁVEL, DN 50 X 25 MM, INSTALADO EM RAMAL DE DISTRIBUIÇÃO DE ÁGUA - FORNECIMENTO E INSTALAÇÃO. AF 06/2022	Instalações Prediais de Água Fria em PVC	UN	1,0000000	13,31	13,31		
Composição Auxiliar	88248	SINAPI	AUXILIAR DE ENCANADOR OU BOMBEIRO HIDRÁULICO COM ENCARGOS COMPLEMENTARES	Livro SINAPI: Cálculos e Parâmetros	H	0,1218000	22,16	2,69		
Composição Auxiliar	88267	SINAPI	ENCANADOR OU BOMBEIRO HIDRÁULICO COM ENCARGOS COMPLEMENTARES	Livro SINAPI: Cálculos e Parâmetros	H	0,1218000	31,42	3,82		
Insumo	00020083	SINAPI	SOLUCAO PREPARADORA / LIMPADORA PARA PVC, FRASCO COM 1000 CM3	Material	UN	0,0150000	71,48	1,07		
Insumo	00000813	SINAPI	BUCHA DE REDUCAO DE PVC, SOLDAVEL, LONGA, COM 50 X 25 MM, PARA AGUA FRIA PREDIAL	Material	UN	1,0000000	4,91	4,91		
Insumo	00038383	SINAPI	LIXA D'AGUA EM FOLHA, COR PRETA, GRAO 100	Material	UN	0,0406000	2,00	0,08		
Insumo	00000122	SINAPI	ADESIVO PLASTICO PARA PVC, FRASCO COM *850* GR	Material	UN	0,0118000	63,09	0,74		
					MO sem LS =>	4,85	LS =>	0,00	MO com LS =>	4,85
					Valor do BDI =>	2,70			Valor com BDI =>	16,01

10.13	Código	Banco	Descrição	Tipo	Und	Quant.	Valor Unit	Total	
Composição	081572	GOINFRA CIVIL	CRUZETA SOLDAVEL DIAMETRO 50 mm	815	Un	1,0000000	47,60	47,60	
Insumo	0011	GOINFRA CIVIL	ENCANADOR	Mão de Obra	H	0,4000000	29,79	11,91	
Insumo	H323	GOINFRA CIVIL	CRUZETA SOLDAVEL 50 MM	Material	un	1,0000000	26,87	26,87	
Insumo	0008	GOINFRA CIVIL	AJUDANTE	Mão de Obra	H	0,4000000	22,05	8,82	
				MO sem LS =>	20,73	LS =>	0,00	MO com LS =>	20,73
				Valor do BDI =>	9,68			Valor com BDI =>	57,28

10.14	Código	Banco	Descrição	Tipo	Und	Quant.	Valor Unit	Total
Composição	94679	SINAPI	CURVA 90 GRAUS, PVC, SOLDÁVEL, DN 50 MM, INSTALADO EM RESERVAÇÃO PREDIAL DE ÁGUA - FORNECIMENTO E INSTALAÇÃO. AF 04/2024	Instalações Hidráulicas - Reservação e Bombas de Recalque	UN	1,0000000	25,25	25,25
Composição Auxiliar	88248	SINAPI	AUXILIAR DE ENCANADOR OU BOMBEIRO HIDRÁULICO COM ENCARGOS COMPLEMENTARES	Livro SINAPI: Cálculos e Parâmetros	H	0,1401000	22,16	3,10
Composição Auxiliar	88267	SINAPI	ENCANADOR OU BOMBEIRO HIDRÁULICO COM ENCARGOS COMPLEMENTARES	Livro SINAPI: Cálculos e Parâmetros	H	0,1401000	31,42	4,40
Insumo	00020083	SINAPI	SOLUCAO PREPARADORA / LIMPADORA PARA PVC, FRASCO COM 1000 CM3	Material	UN	0,0220000	71,48	1,57
Insumo	00000122	SINAPI	ADESIVO PLASTICO PARA PVC, FRASCO COM *850* GR	Material	UN	0,0165000	63,09	1,04



CÂMARA DE VEREADORES DE SIMOLÂNDIA-GO

Composições Analíticas com Preço Unitário
CONCLUSÃO DOS SERVIÇOS REMANESCENTE DA OBRA DE CONSTRUÇÃO DA
CÂMARA MUNICIPAL DE SIMOLÂNDIA

Bancos
SINAPI - 09/2025 - Goiás
SBC - 11/2025 - Goiás
ORSE - 08/2025 - Sergipe
GOINFRA CIVIL - 08/2025 - Goiás

B.D.I.
20,34%

Encargos Sociais
Não Desonerado: embutido nos
preços unitário dos insumos de
mão de obra, de acordo com as
bases.

Composições Analíticas com Preço Unitário

Insumo	00001959	SINAPI	CURVA DE PVC 90 GRAUS, SOLDÁVEL, 50 MM, COR MARROM, PARA AGUA FRIA PREDIAL	Material	UN	1,0000000	15,11	15,11	
Insumo	00038383	SINAPI	LIXA D'AGUA EM FOLHA, COR PRETA, GRAO 100	Material	UN	0,0156000	2,00	0,03	
				MO sem LS =>	5,58	LS =>	0,00	MO com LS =>	5,58
				Valor do BDI =>	5,13			Valor com BDI =>	30,38

10.15	Código	Banco	Descrição	Tipo	Und	Quant.	Valor Unit	Total	
Composição	89449	SINAPI	TUBO, PVC, SOLDÁVEL, DE 50MM, INSTALADO EM PRUMADA DE ÁGUA - FORNECIMENTO E INSTALAÇÃO. AF_06/2022	Instalações Prediais de Água Fria em PVC	M	1,0000000	20,59	20,59	
Composição Auxiliar	88267	SINAPI	ENCANADOR OU BOMBEIRO HIDRÁULICO COM ENCARGOS COMPLEMENTARES	Livro SINAPI: Cálculos e Parâmetros	H	0,0341000	31,42	1,07	
Composição Auxiliar	88248	SINAPI	AUXILIAR DE ENCANADOR OU BOMBEIRO HIDRÁULICO COM ENCARGOS COMPLEMENTARES	Livro SINAPI: Cálculos e Parâmetros	H	0,0341000	22,16	0,75	
Insumo	00009875	SINAPI	TUBO PVC, SOLDAVEL, DE 50 MM, AGUA FRIA (NBR-5648)	Material	M	1,0493000	17,88	18,76	
Insumo	00038383	SINAPI	LIXA D'AGUA EM FOLHA, COR PRETA, GRAO 100	Material	UN	0,0080000	2,00	0,01	
				MO sem LS =>	1,35	LS =>	0,00	MO com LS =>	1,35
				Valor do BDI =>	4,18			Valor com BDI =>	24,77

10.16	Código	Banco	Descrição	Tipo	Und	Quant.	Valor Unit	Total	
Composição	89625	SINAPI	TE, PVC, SOLDÁVEL, DN 50MM, INSTALADO EM PRUMADA DE ÁGUA - FORNECIMENTO E INSTALAÇÃO. AF_06/2022	Instalações Prediais de Água Fria em PVC	UN	1,0000000	24,19	24,19	
Composição Auxiliar	88267	SINAPI	ENCANADOR OU BOMBEIRO HIDRÁULICO COM ENCARGOS COMPLEMENTARES	Livro SINAPI: Cálculos e Parâmetros	H	0,1694000	31,42	5,32	
Composição Auxiliar	88248	SINAPI	AUXILIAR DE ENCANADOR OU BOMBEIRO HIDRÁULICO COM ENCARGOS COMPLEMENTARES	Livro SINAPI: Cálculos e Parâmetros	H	0,1694000	22,16	3,75	
Insumo	00000122	SINAPI	ADESIVO PLASTICO PARA PVC, FRASCO COM *850* GR	Material	UN	0,0247000	63,09	1,55	
Insumo	00038383	SINAPI	LIXA D'AGUA EM FOLHA, COR PRETA, GRAO 100	Material	UN	0,0285000	2,00	0,05	
Insumo	00020083	SINAPI	SOLUCAO PREPARADORA / LIMPADORA PARA PVC, FRASCO COM 1000 CM3	Material	UN	0,0330000	71,48	2,35	
Insumo	00007142	SINAPI	TE SOLDÁVEL, PVC, 90 GRAUS,50 MM, PARA AGUA FRIA PREDIAL (NBR 5648)	Material	UN	1,0000000	11,17	11,17	
				MO sem LS =>	6,75	LS =>	0,00	MO com LS =>	6,75
				Valor do BDI =>	4,92			Valor com BDI =>	29,11



CÂMARA DE VEREADORES DE SIMOLÂNDIA-GO

Composições Analíticas com Preço Unitário
CONCLUSÃO DOS SERVIÇOS REMANESCENTE DA OBRA DE CONSTRUÇÃO DA
CÂMARA MUNICIPAL DE SIMOLÂNDIA

Bancos
SINAPI - 09/2025 - Goiás
SBC - 11/2025 - Goiás
ORSE - 08/2025 - Sergipe
GOINFRA CIVIL - 08/2025 - Goiás

B.D.I.
20,34%

Encargos Sociais
Não Desonerado: embutido nos
preços unitário dos insumos de
mão de obra, de acordo com as
bases.

Composições Analíticas com Preço Unitário

Composição Paramétrica com Preço Unitário									
10.17	Código	Banco	Descrição	Tipo	Und	Quant.	Valor Unit	Total	
Composição	103042	SINAPI	REGISTRO DE ESFERA, PVC, ROSCÁVEL, COM BORBOLETA, 3/4" - FORNECIMENTO E INSTALAÇÃO. AF 08/2021	Válvulas e Registros para Sistemas Prediais	UN	1,0000000	20,02	20,02	
Composição Auxiliar	88248	SINAPI	AUXILIAR DE ENCANADOR OU BOMBEIRO HIDRÁULICO COM ENCARGOS COMPLEMENTARES	Livro SINAPI: Cálculos e Parâmetros	H	0,1102000	22,16	2,44	
Composição Auxiliar	88267	SINAPI	ENCANADOR OU BOMBEIRO HIDRÁULICO COM ENCARGOS COMPLEMENTARES	Livro SINAPI: Cálculos e Parâmetros	H	0,1102000	31,42	3,46	
Insumo	00003148	SINAPI	FITA VEDA ROSCA, EM PTFE, ROLO DE 18 MM X 50 M (L X C)	Material	UN	0,0106000	12,17	0,12	
Insumo	00006031	SINAPI	REGISTRO DE ESFERA PVC, COM BORBOLETA, COM ROSCA EXTERNA, DE 3/4"	Material	UN	1,0000000	14,00	14,00	
MO sem LS =>					4,38	LS =>	0,00	MO com LS =>	4,38
Valor do BDI =>					4,07			Valor com BDI =>	24,09

10.18	Código	Banco	Descrição	Tipo	Und	Quant.	Valor Unit	Total	
Composição	94672	SINAPI	JOELHO 90 GRAUS COM BUCHA DE LATÃO, PVC, SOLDÁVEL, DN 25 MM X 3/4", INSTALADO EM RESERVAÇÃO PREDIAL DE ÁGUA - FORNECIMENTO E INSTALAÇÃO. AF 04/2024	Instalações Hidráulicas - Reservação e Bombas de Recalque	UN	1,0000000	6,44	6,44	
Composição Auxiliar	88248	SINAPI	AUXILIAR DE ENCANADOR OU BOMBEIRO HIDRÁULICO COM ENCARGOS COMPLEMENTARES	Livro SINAPI: Cálculos e Parâmetros	H	0,0576000	22,16	1,27	
Composição Auxiliar	88267	SINAPI	ENCANADOR OU BOMBEIRO HIDRÁULICO COM ENCARGOS COMPLEMENTARES	Livro SINAPI: Cálculos e Parâmetros	H	0,0576000	31,42	1,80	
Insumo	00000122	SINAPI	ADESIVO PLASTICO PARA PVC, FRASCO COM *850* GR	Material	UN	0,0035000	63,09	0,22	
Insumo	00020083	SINAPI	SOLUCAO PREPARADORA / LIMPADORA PARA PVC, FRASCO COM 1000 CM3	Material	UN	0,0040000	71,48	0,28	
Insumo	00003522	SINAPI	JOELHO PVC, SOLDAVEL COM ROSCA, 90 GRAUS, 25 MM X 3/4", COR MARROM, PARA AGUA FRIA PREDIAL	Material	UN	1,0000000	2,81	2,81	
Insumo	00003148	SINAPI	FITA VEDA ROSCA, EM PTFE, ROLO DE 18 MM X 50 M (L X C)	Material	UN	0,0053000	12,17	0,06	
MO sem LS =>					2,29	LS =>	0,00	MO com LS =>	2,29
Valor do BDI =>					1,30			Valor com BDI =>	7,74

10.19	Código	Banco	Descrição	Tipo	Und	Quant.	Valor Unit	Total
Composição	94689	SINAPI	TÊ COM BUCHA DE LATÃO NA BOLSA CENTRAL, PVC, SOLDÁVEL, DN 25 MM X 3/4", INSTALADO EM RESERVAÇÃO PREDIAL DE ÁGUA - FORNECIMENTO E INSTALAÇÃO. AF 04/2024	Instalações Hidráulicas - Reservação e Bombas de Recalque	UN	1,0000000	10,07	10,07
Composição Auxiliar	88248	SINAPI	AUXILIAR DE ENCANADOR OU BOMBEIRO HIDRÁULICO COM ENCARGOS COMPLEMENTARES	Livro SINAPI: Cálculos e Parâmetros	H	0,0767000	22,16	1,69
Composição Auxiliar	88267	SINAPI	ENCANADOR OU BOMBEIRO HIDRÁULICO COM ENCARGOS COMPLEMENTARES	Livro SINAPI: Cálculos e Parâmetros	H	0,0767000	31,42	2,40
Insumo	00038383	SINAPI	LIXA D'AGUA EM FOLHA, COR PRETA, GRAO 100	Material	UN	0,0064000	2,00	0,01
Insumo	00000122	SINAPI	ADESIVO PLASTICO PARA PVC, FRASCO COM *850* GR	Material	UN	0,0071000	63,09	0,44
Insumo	00020083	SINAPI	SOLUCAO PREPARADORA / LIMPADORA PARA PVC, FRASCO COM 1000 CM3	Material	UN	0,0080000	71,48	0,57
Insumo	00003148	SINAPI	FITA VEDA ROSCA, EM PTFE, ROLO DE 18 MM X 50 M (L X C)	Material	UN	0,0053000	12,17	0,06



CÂMARA DE VEREADORES DE SIMOLÂNDIA-GO

Composições Analíticas com Preço Unitário
CONCLUSÃO DOS SERVIÇOS REMANESCENTE DA OBRA DE CONSTRUÇÃO DA
CÂMARA MUNICIPAL DE SIMOLÂNDIA

Bancos
SINAPI - 09/2025 - Goiás
SBC - 11/2025 - Goiás
ORSE - 08/2025 - Sergipe
GOINFRA CIVIL - 08/2025 - Goiás

B.D.I.
20,34%

Encargos Sociais
Não Desonerado: embutido nos
preços unitário dos insumos de
mão de obra, de acordo com as
bases.

Composições Analíticas com Preço Unitário

Composição Analítica com Preço Unitário									
Insumo	00037947	SINAPI	TE PVC, SOLDAVEL, COM ROSCA NA BOLSA CENTRAL, 90 GRAUS, 25 MM X 3/4", PARA AGUA FRIA PREDIAL	Material	UN	1,0000000	4,90	4,90	
				MO sem LS =>	3,05	LS =>	0,00	MO com LS =>	3,05
				Valor do BDI =>	2,04			Valor com BDI =>	12,11

10.20	Código	Banco	Descrição	Tipo	Und	Quant.	Valor Unit	Total		
Composição	89364	SINAPI	CURVA 90 GRAUS, PVC, SOLDÁVEL, DN 25MM, INSTALADO EM RAMAL OU SUB-RAMAL DE ÁGUA - FORNECIMENTO E INSTALAÇÃO. AF_06/2022	Instalações Prediais de Água Fria em PVC	UN	1,0000000	12,66	12,66		
Composição Auxiliar	88267	SINAPI	ENCANADOR OU BOMBEIRO HIDRÁULICO COM ENCARGOS COMPLEMENTARES	Livro SINAPI: Cálculos e Parâmetros	H	0,1520000	31,42	4,77		
Composição Auxiliar	88248	SINAPI	AUXILIAR DE ENCANADOR OU BOMBEIRO HIDRÁULICO COM ENCARGOS COMPLEMENTARES	Livro SINAPI: Cálculos e Parâmetros	H	0,1520000	22,16	3,36		
Insumo	00020083	SINAPI	SOLUCAO PREPARADORA / LIMPADORA PARA PVC, FRASCO COM 1000 CM3	Material	UN	0,0080000	71,48	0,57		
Insumo	00000122	SINAPI	ADESIVO PLASTICO PARA PVC, FRASCO COM *850* GR	Material	UN	0,0071000	63,09	0,44		
Insumo	00001956	SINAPI	CURVA DE PVC 90 GRAUS, SOLDAVEL, 25 MM, COR MARROM, PARA AGUA FRIA PREDIAL	Material	UN	1,0000000	3,46	3,46		
Insumo	00038383	SINAPI	LIXA D'AGUA EM FOLHA, COR PRETA, GRAO 100	Material	UN	0,0338000	2,00	0,06		
					MO sem LS =>	6,05	LS =>	0,00	MO com LS =>	6,05
					Valor do BDI =>	2,57			Valor com BDI =>	15,23

10.21	Código	Banco	Descrição	Tipo	Und	Quant.	Valor Unit	Total		
Composição	082332	GOINFRA CIVIL	TUBO LEVE PVC RIGIDO DIAMETRO 200 MM	823	M	1,0000000	120,38	120,38		
Insumo	H423	GOINFRA CIVIL	TUBO LEVE PVC RIGIDO DIAM. 200 MM	Material	m	1,0100000	88,40	89,28		
Insumo	0011	GOINFRA CIVIL	ENCANADOR	Mão de Obra	H	0,6000000	29,79	17,87		
Insumo	0008	GOINFRA CIVIL	AJUDANTE	Mão de Obra	H	0,6000000	22,05	13,23		
					MO sem LS =>	31,10	LS =>	0,00	MO com LS =>	31,10
					Valor do BDI =>	24,48			Valor com BDI =>	144,86

10.22	Código	Banco	Descrição	Tipo	Und	Quant.	Valor Unit	Total	
Composição	081251	GOINFRA CIVIL	CAP PVC SOLDAVEL DIAMETRO 25 mm	812	Un	1,0000000	3,79	3,79	
Insumo	0008	GOINFRA CIVIL	AJUDANTE	Mão de Obra	H	0,0450000	22,05	0,99	
Insumo	0011	GOINFRA CIVIL	ENCANADOR	Mão de Obra	H	0,0450000	29,79	1,34	
Insumo	H141	GOINFRA CIVIL	CAP PVC SOLDAVEL 25 MM	Material	un	1,0000000	1,46	1,46	
				MO sem LS =>	2,33	LS =>	0,00	MO com LS =>	2,33
				Valor do BDI =>	0,77			Valor com BDI =>	4,56



CÂMARA DE VEREADORES DE SIMOLÂNDIA-GO

Composições Analíticas com Preço Unitário
CONCLUSÃO DOS SERVIÇOS REMANESCENTE DA OBRA DE CONSTRUÇÃO DA
CÂMARA MUNICIPAL DE SIMOLÂNDIA

Bancos
SINAPI - 09/2025 - Goiás
SBC - 11/2025 - Goiás
ORSE - 08/2025 - Sergipe
GOINFRA CIVIL - 08/2025 - Goiás

B.D.I.
20,34%

Encargos Sociais
Não Desonerado: embutido nos
preços unitário dos insumos de
mão de obra, de acordo com as
bases.

Composições Analíticas com Preço Unitário

Composição Paramétrica com Preço Unitário									
10.23	Código	Banco	Descrição	Tipo	Und	Quant.	Valor Unit	Total	
Composição	89356	SINAPI	TUBO, PVC, SOLDÁVEL, DE 25MM, INSTALADO EM RAMAL OU SUB-RAMAL DE ÁGUA - FORNECIMENTO E INSTALAÇÃO. AF 06/2022	Instalações Prediais de Água Fria em PVC	M	1,0000000	25,56	25,56	
Composição Auxiliar	88267	SINAPI	ENCANADOR OU BOMBEIRO HIDRÁULICO COM ENCARGOS COMPLEMENTARES	Livro SINAPI: Cálculos e Parâmetros	H	0,3800000	31,42	11,93	
Composição Auxiliar	88248	SINAPI	AUXILIAR DE ENCANADOR OU BOMBEIRO HIDRÁULICO COM ENCARGOS COMPLEMENTARES	Livro SINAPI: Cálculos e Parâmetros	H	0,3800000	22,16	8,42	
Insumo	00009868	SINAPI	TUBO PVC, SOLDAVEL, DE 25 MM, AGUA FRIA (NBR-5648)	Material	M	1,0493000	4,81	5,04	
Insumo	00038383	SINAPI	LIXA D'AGUA EM FOLHA, COR PRETA, GRAO 100	Material	UN	0,0886000	2,00	0,17	
MO sem LS =>					15,14	LS =>	0,00	MO com LS =>	15,14
Valor do BDI =>					5,19			Valor com BDI =>	30,75

10.24	Código	Banco	Descrição	Tipo	Und	Quant.	Valor Unit	Total	
Composição	89440	SINAPI	TE, PVC, SOLDÁVEL, DN 25MM, INSTALADO EM RAMAL DE DISTRIBUIÇÃO DE ÁGUA - FORNECIMENTO E INSTALAÇÃO. AF_06/2022	Instalações Prediais de Água Fria em PVC	UN	1,0000000	12,69	12,69	
Composição Auxiliar	88248	SINAPI	AUXILIAR DE ENCANADOR OU BOMBEIRO HIDRÁULICO COM ENCARGOS COMPLEMENTARES	Livro SINAPI: Cálculos e Parâmetros	H	0,1812000	22,16	4,01	
Composição Auxiliar	88267	SINAPI	ENCANADOR OU BOMBEIRO HIDRÁULICO COM ENCARGOS COMPLEMENTARES	Livro SINAPI: Cálculos e Parâmetros	H	0,1812000	31,42	5,69	
Insumo	00007139	SINAPI	TE SOLDAVEL, PVC, 90 GRAUS, 25 MM, PARA AGUA FRIA PREDIAL (NBR 5648)	Material	UN	1,0000000	1,39	1,39	
Insumo	00020083	SINAPI	SOLUCAO PREPARADORA / LIMPADORA PARA PVC, FRASCO COM 1000 CM3	Material	UN	0,0120000	71,48	0,85	
Insumo	00000122	SINAPI	ADESIVO PLASTICO PARA PVC, FRASCO COM *850* GR	Material	UN	0,0106000	63,09	0,66	
Insumo	00038383	SINAPI	LIXA D'AGUA EM FOLHA, COR PRETA, GRAO 100	Material	UN	0,0453000	2,00	0,09	
MO sem LS =>					7,22	LS =>	0,00	MO com LS =>	7,22
Valor do BDI =>					2,58			Valor com BDI =>	15,27

10.25	Código	Banco	Descrição	Tipo	Und	Quant.	Valor Unit	Total	
Composição	89428	SINAPI	UNIÃO, PVC, SOLDÁVEL, DN 25MM, INSTALADO EM RAMAL DE DISTRIBUIÇÃO DE ÁGUA - FORNECIMENTO E INSTALAÇÃO. AF 06/2022	Instalações Prediais de Água Fria em PVC	UN	1,0000000	15,16	15,16	
Composição Auxiliar	88248	SINAPI	AUXILIAR DE ENCANADOR OU BOMBEIRO HIDRÁULICO COM ENCARGOS COMPLEMENTARES	Livro SINAPI: Cálculos e Parâmetros	H	0,0906000	22,16	2,00	
Composição Auxiliar	88267	SINAPI	ENCANADOR OU BOMBEIRO HIDRÁULICO COM ENCARGOS COMPLEMENTARES	Livro SINAPI: Cálculos e Parâmetros	H	0,0906000	31,42	2,84	
Insumo	00038383	SINAPI	LIXA D'AGUA EM FOLHA, COR PRETA, GRAO 100	Material	UN	0,0302000	2,00	0,06	
Insumo	00000122	SINAPI	ADESIVO PLASTICO PARA PVC, FRASCO COM *850* GR	Material	UN	0,0071000	63,09	0,44	
Insumo	00009906	SINAPI	UNIAO PVC, SOLDAVEL, 25 MM, PARA AGUA FRIA PREDIAL	Material	UN	1,0000000	9,25	9,25	
Insumo	00020083	SINAPI	SOLUCAO PREPARADORA / LIMPADORA PARA PVC, FRASCO COM 1000 CM3	Material	UN	0,0080000	71,48	0,57	
MO sem LS =>					3,60	LS =>	0,00	MO com LS =>	3,60
Valor do BDI =>					3,08			Valor com BDI =>	18,24



CÂMARA DE VEREADORES DE SIMOLÂNDIA-GO

Composições Analíticas com Preço Unitário
CONCLUSÃO DOS SERVIÇOS REMANESCENTE DA OBRA DE CONSTRUÇÃO DA
CÂMARA MUNICIPAL DE SIMOLÂNDIA

Bancos
SINAPI - 09/2025 - Goiás
SBC - 11/2025 - Goiás
ORSE - 08/2025 - Sergipe
GOINFRA CIVIL - 08/2025 - Goiás

B.D.I.
20,34%

Encargos Sociais
Não Desonerado: embutido nos
preços unitário dos insumos de
mão de obra, de acordo com as
bases.

Composições Analíticas com Preço Unitário

Composição Analizada com Preço Unitário									
10.26	Código	Banco	Descrição	Tipo	Und	Quant.	Valor Unit	Total	
Composição	89429	SINAPI	ADAPTADOR CURTO COM BOLSA E ROSCA PARA REGISTRO, PVC, SOLDÁVEL, DN 25MM X 3/4, INSTALADO EM RAMAL DE DISTRIBUIÇÃO DE ÁGUA - FORNECIMENTO E INSTALAÇÃO. AF_06/2022	Instalações Prediais de Água Fria em PVC	UN	1,0000000	6,47	6,47	
Composição Auxiliar	88248	SINAPI	AUXILIAR DE ENCANADOR OU BOMBEIRO HIDRÁULICO COM ENCARGOS COMPLEMENTARES	Livro SINAPI: Cálculos e Parâmetros	H	0,0844000	22,16	1,87	
Composição Auxiliar	88267	SINAPI	ENCANADOR OU BOMBEIRO HIDRÁULICO COM ENCARGOS COMPLEMENTARES	Livro SINAPI: Cálculos e Parâmetros	H	0,0844000	31,42	2,65	
Insumo	00038383	SINAPI	LIXA D'AGUA EM FOLHA, COR PRETA, GRAO 100	Material	UN	0,0281000	2,00	0,05	
Insumo	00020083	SINAPI	SOLUCAO PREPARADORA / LIMPADORA PARA PVC, FRASCO COM 1000 CM3	Material	UN	0,0070000	71,48	0,50	
Insumo	00000122	SINAPI	ADESIVO PLASTICO PARA PVC, FRASCO COM *850* GR	Material	UN	0,0059000	63,09	0,37	
Insumo	00000065	SINAPI	ADAPTADOR PVC SOLDAVEL CURTO COM BOLSA E ROSCA, 25 MM X 3/4", PARA AGUA FRIA	Material	UN	1,0000000	1,03	1,03	
MO sem LS =>					3,36	LS =>	0,00	MO com LS =>	3,36
Valor do BDI =>					1,31			Valor com BDI =>	7,78

10.27	Código	Banco	Descrição	Tipo	Und	Quant.	Valor Unit	Total	
Composição	90373	SINAPI	JOELHO 90 GRAUS COM BUCHA DE LATÃO, PVC, SOLDÁVEL, DN 25MM, X 1/2 INSTALADO EM RAMAL OU SUB-RAMAL DE ÁGUA - FORNECIMENTO E INSTALAÇÃO. AF 06/2022	Instalações Prediais de Água Fria em PVC	UN	1,0000000	14,15	14,15	
Composição Auxiliar	88267	SINAPI	ENCANADOR OU BOMBEIRO HIDRÁULICO COM ENCARGOS COMPLEMENTARES	Livro SINAPI: Cálculos e Parâmetros	H	0,1312000	31,42	4,12	
Composição Auxiliar	88248	SINAPI	AUXILIAR DE ENCANADOR OU BOMBEIRO HIDRÁULICO COM ENCARGOS COMPLEMENTARES	Livro SINAPI: Cálculos e Parâmetros	H	0,1312000	22,16	2,90	
Insumo	00020147	SINAPI	JOELHO PVC, SOLDÁVEL, COM BUCHA DE LATAO, 90 GRAUS, 25 MM X 1/2", PARA AGUA FRIA PREDIAL	Material	UN	1,0000000	6,20	6,20	
Insumo	00020083	SINAPI	SOLUCAO PREPARADORA / LIMPADORA PARA PVC, FRASCO COM 1000 CM3	Material	UN	0,0070000	71,48	0,50	
Insumo	00038383	SINAPI	LIXA D'AGUA EM FOLHA, COR PRETA, GRAO 100	Material	UN	0,0315000	2,00	0,06	
Insumo	00000122	SINAPI	ADESIVO PLASTICO PARA PVC, FRASCO COM *850* GR	Material	UN	0,0059000	63,09	0,37	
MO sem LS =>					5,22	LS =>	0,00	MO com LS =>	5,22
Valor do BDI =>					2,87			Valor com BDI =>	17,02

10.28	Código	Banco	Descrição	Tipo	Und	Quant.	Valor Unit	Total
Composição	89366	SINAPI	JOELHO 90 GRAUS COM BUCHA DE LATÃO, PVC, SOLDÁVEL, DN 25MM, X 3/4 INSTALADO EM RAMAL OU SUB-RAMAL DE ÁGUA - FORNECIMENTO E INSTALAÇÃO. AF 06/2022	Instalações Prediais de Água Fria em PVC	UN	1,0000000	17,84	17,84
Composição Auxiliar	88267	SINAPI	ENCANADOR OU BOMBEIRO HIDRÁULICO COM ENCARGOS COMPLEMENTARES	Livro SINAPI: Cálculos e Parâmetros	H	0,1416000	31,42	4,44
Composição Auxiliar	88248	SINAPI	AUXILIAR DE ENCANADOR OU BOMBEIRO HIDRÁULICO COM ENCARGOS COMPLEMENTARES	Livro SINAPI: Cálculos e Parâmetros	H	0,1416000	22,16	3,13
Insumo	00020083	SINAPI	SOLUCAO PREPARADORA / LIMPADORA PARA PVC, FRASCO COM 1000 CM3	Material	UN	0,0070000	71,48	0,50



CÂMARA DE VEREADORES DE SIMOLÂNDIA-GO

Composições Analíticas com Preço Unitário
CONCLUSÃO DOS SERVIÇOS REMANESCENTE DA OBRA DE CONSTRUÇÃO DA
CÂMARA MUNICIPAL DE SIMOLÂNDIA

Bancos
SINAPI - 09/2025 - Goiás
SBC - 11/2025 - Goiás
ORSE - 08/2025 - Sergipe
GOINFRA CIVIL - 08/2025 - Goiás

B.D.I.
20,34%

Encargos Sociais
Não Desonerado: embutido nos
preços unitário dos insumos de
mão de obra, de acordo com as
bases.

Composições Analíticas com Preço Unitário

Insumo	00000122	SINAPI	ADESIVO PLASTICO PARA PVC, FRASCO COM *850* GR	Material	UN	0,0059000	63,09	0,37	
Insumo	00003524	SINAPI	JOELHO PVC, SOLDAVEL, COM BUCHA DE LATAO, 90 GRAUS, 25 MM X 3/4", PARA AGUA FRIA PREDIAL	Material	UN	1,0000000	9,34	9,34	
Insumo	00038383	SINAPI	LIXA D'AGUA EM FOLHA, COR PRETA, GRAO 100	Material	UN	0,0338000	2,00	0,06	
				MO sem LS =>	5,63	LS =>	0,00	MO com LS =>	5,63
				Valor do BDI =>	3,62			Valor com BDI =>	21,46

10.29	Código	Banco	Descrição	Tipo	Und	Quant.	Valor Unit	Total		
Composição	90374	SINAPI	TÊ COM BUCHA DE LATÃO NA BOLSA CENTRAL, PVC, SOLDÁVEL, DN 25MM X 3/4, INSTALADO EM RAMAL OU SUB-RAMAL DE ÁGUA - FORNECIMENTO E INSTALAÇÃO. AF 06/2022	Instalações Prediais de Água Fria em PVC	UN	1,0000000	24,25	24,25		
Composição Auxiliar	88248	SINAPI	AUXILIAR DE ENCANADOR OU BOMBEIRO HIDRÁULICO COM ENCARGOS COMPLEMENTARES	Livro SINAPI: Cálculos e Parâmetros	H	0,1887000	22,16	4,18		
Composição Auxiliar	88267	SINAPI	ENCANADOR OU BOMBEIRO HIDRÁULICO COM ENCARGOS COMPLEMENTARES	Livro SINAPI: Cálculos e Parâmetros	H	0,1887000	31,42	5,92		
Insumo	00038383	SINAPI	LIXA D'AGUA EM FOLHA, COR PRETA, GRAO 100	Material	UN	0,0484000	2,00	0,09		
Insumo	00007122	SINAPI	TE PVC, SOLDAVEL, COM BUCHA DE LATAO NA BOLSA CENTRAL, 90 GRAUS, 25 MM X 3/4", PARA AGUA FRIA PREDIAL	Material	UN	1,0000000	12,76	12,76		
Insumo	00000122	SINAPI	ADESIVO PLASTICO PARA PVC, FRASCO COM *850* GR	Material	UN	0,0088000	63,09	0,55		
Insumo	00020083	SINAPI	SOLUCAO PREPARADORA / LIMPADORA PARA PVC, FRASCO COM 1000 CM3	Material	UN	0,0105000	71,48	0,75		
					MO sem LS =>	7,51	LS =>	0,00	MO com LS =>	7,51
					Valor do BDI =>	4,93			Valor com BDI =>	29,18

10.30	Código	Banco	Descrição	Tipo	Und	Quant.	Valor Unit	Total	
Composição	89385	SINAPI	LUVA SOLDÁVEL E COM ROSCA, PVC, SOLDÁVEL, DN 25MM X 3/4, INSTALADO EM RAMAL OU SUB-RAMAL DE ÁGUA - FORNECIMENTO E INSTALAÇÃO. AF 06/2022	Instalações Prediais de Água Fria em PVC	UN	1,0000000	7,73	7,73	
Composição Auxiliar	88267	SINAPI	ENCANADOR OU BOMBEIRO HIDRÁULICO COM ENCARGOS COMPLEMENTARES	Livro SINAPI: Cálculos e Parâmetros	H	0,0944000	31,42	2,96	
Composição Auxiliar	88248	SINAPI	AUXILIAR DE ENCANADOR OU BOMBEIRO HIDRÁULICO COM ENCARGOS COMPLEMENTARES	Livro SINAPI: Cálculos e Parâmetros	H	0,0944000	22,16	2,09	
Insumo	00003906	SINAPI	LUVA SOLDAVEL COM ROSCA, PVC, 25 MM X 3/4", PARA AGUA FRIA PREDIAL	Material	UN	1,0000000	1,75	1,75	
Insumo	00038383	SINAPI	LIXA D'AGUA EM FOLHA, COR PRETA, GRAO 100	Material	UN	0,0315000	2,00	0,06	
Insumo	00020083	SINAPI	SOLUCAO PREPARADORA / LIMPADORA PARA PVC, FRASCO COM 1000 CM3	Material	UN	0,0070000	71,48	0,50	
Insumo	00000122	SINAPI	ADESIVO PLASTICO PARA PVC, FRASCO COM *850* GR	Material	UN	0,0059000	63,09	0,37	
				MO sem LS =>	3,75	LS =>	0,00	MO com LS =>	3,75
				Valor do BDI =>	1,57			Valor com BDI =>	9,30



CÂMARA DE VEREADORES DE SIMOLÂNDIA-GO

Composições Analíticas com Preço Unitário
CONCLUSÃO DOS SERVIÇOS REMANESCENTE DA OBRA DE CONSTRUÇÃO DA
CÂMARA MUNICIPAL DE SIMOLÂNDIA

Bancos
SINAPI - 09/2025 - Goiás
SBC - 11/2025 - Goiás
ORSE - 08/2025 - Sergipe
GOINFRA CIVIL - 08/2025 - Goiás

B.D.I.
20,34%

Encargos Sociais
Não Desonerado: embutido nos
preços unitário dos insumos de
mão de obra, de acordo com as
bases.

Composições Analíticas com Preço Unitário

Composição Analizada com Preço Unitário									
10.31	Código	Banco	Descrição	Tipo	Und	Quant.	Valor Unit	Total	
Composição	081361	GOINFRA CIVIL	JOELHO DE REDUCAO 90 GRAUS SOLDAVEL/ROSCAVEL DIAM. 25X1/2"	813	Un	1,0000000	13,23	13,23	
Insumo	H689	GOINFRA CIVIL	FITA VEDAROSCA 18 MM	Material	m	0,3100000	0,35	0,10	
Insumo	H174	GOINFRA CIVIL	JOELHO DE REDUCAO 90 GRAUS SOLDAVEL/ROSCA DIAM. 25X1/2"	Material	un	1,0000000	2,77	2,77	
Insumo	0008	GOINFRA CIVIL	AJUDANTE	Mão de Obra	H	0,2000000	22,05	4,41	
Insumo	0011	GOINFRA CIVIL	ENCANADOR	Mão de Obra	H	0,2000000	29,79	5,95	
				MO sem LS =>	10,36	LS =>	0,00	MO com LS =>	10,36
				Valor do BDI =>	2,69			Valor com BDI =>	15,92

10.32	Código	Banco	Descrição	Tipo	Und	Quant.	Valor Unit	Total	
Composição	89985	SINAPI	REGISTRO DE PRESSÃO BRUTO, LATÃO, ROSCÁVEL, 3/4", COM ACABAMENTO E CANOPLA CROMADOS - FORNECIMENTO E INSTALAÇÃO. AF_08/2021	Válvulas e Registros para Sistemas Prediais	UN	1,0000000	85,77	85,77	
Composição Auxiliar	88248	SINAPI	AUXILIAR DE ENCANADOR OU BOMBEIRO HIDRÁULICO COM ENCARGOS COMPLEMENTARES	Livro SINAPI: Cálculos e Parâmetros	H	0,2212000	22,16	4,90	
Composição Auxiliar	88267	SINAPI	ENCANADOR OU BOMBEIRO HIDRÁULICO COM ENCARGOS COMPLEMENTARES	Livro SINAPI: Cálculos e Parâmetros	H	0,2212000	31,42	6,95	
Insumo	00006024	SINAPI	REGISTRO PRESSAO COM ACABAMENTO E CANOPLA CROMADA, SIMPLES, BITOLA 3/4"	Material	UN	1,0000000	73,80	73,80	
Insumo	00003148	SINAPI	FITA VEDA ROSCA, EM PTFE, ROLO DE 18 MM X 50 M (L X C)	Material	UN	0,0106000	12,17	0,12	
				MO sem LS =>	8,81	LS =>	0,00	MO com LS =>	8,81
				Valor do BDI =>	17,44			Valor com BDI =>	103,21

10.33	Código	Banco	Descrição	Tipo	Und	Quant.	Valor Unit	Total	
Composição	89987	SINAPI	REGISTRO DE GAVETA BRUTO, LATÃO, ROSCÁVEL, 3/4", COM ACABAMENTO E CANOPLA CROMADOS - FORNECIMENTO E INSTALAÇÃO. AF_08/2021	Válvulas e Registros para Sistemas Prediais	UN	1,0000000	90,22	90,22	
Composição Auxiliar	88267	SINAPI	ENCANADOR OU BOMBEIRO HIDRÁULICO COM ENCARGOS COMPLEMENTARES	Livro SINAPI: Cálculos e Parâmetros	H	0,2212000	31,42	6,95	
Composição Auxiliar	88248	SINAPI	AUXILIAR DE ENCANADOR OU BOMBEIRO HIDRÁULICO COM ENCARGOS COMPLEMENTARES	Livro SINAPI: Cálculos e Parâmetros	H	0,2212000	22,16	4,90	
Insumo	00006005	SINAPI	REGISTRO GAVETA COM ACABAMENTO E CANOPLA CROMADOS, SIMPLES, BITOLA 3/4"	Material	UN	1,0000000	78,25	78,25	
Insumo	00003148	SINAPI	FITA VEDA ROSCA, EM PTFE, ROLO DE 18 MM X 50 M (L X C)	Material	UN	0,0106000	12,17	0,12	
				MO sem LS =>	8,81	LS =>	0,00	MO com LS =>	8,81
				Valor do BDI =>	18,35			Valor com BDI =>	108,57



CÂMARA DE VEREADORES DE SIMOLÂNDIA-GO

Composições Analíticas com Preço Unitário
CONCLUSÃO DOS SERVIÇOS REMANESCENTE DA OBRA DE CONSTRUÇÃO DA
CÂMARA MUNICIPAL DE SIMOLÂNDIA

Bancos
SINAPI - 09/2025 - Goiás
SBC - 11/2025 - Goiás
ORSE - 08/2025 - Sergipe
GOINFRA CIVIL - 08/2025 - Goiás

B.D.I.
20,34%

Encargos Sociais
Não Desonerado: embutido nos
preços unitário dos insumos de
mão de obra, de acordo com as
bases.

Composições Analíticas com Preço Unitário

Composição Analizada com Preço Unitário									
11.1	Código	Banco	Descrição	Tipo	Und	Quant.	Valor Unit	Total	
Composição	98052	SINAPI	TANQUE SÉPTICO CIRCULAR, EM CONCRETO PRÉ-MOLDADO, DIÂMETRO INTERNO = 1,10 M, ALTURA INTERNA = 2,50 M, VOLUME ÚTIL: 2138,2 L (PARA 5 CONTRIBUINTES). AF 12/2020	Fossas e Sumidouros	UN	1,0000000	2.555,93	2.555,93	
Composição Auxiliar	5679	SINAPI	RETROESCAVADEIRA SOBRE RODAS COM CARREGADEIRA, TRAÇÃO 4X4, POTÊNCIA LÍQ. 88 HP, CAÇAMBA CARREG. CAP. MÍN. 1 M3, CAÇAMBA RETRO CAP. 0,26 M3, PESO OPERACIONAL MÍN. 6.674 KG, PROFUNDIDADE ESCAVAÇÃO MÁX. 4,37 M - CHI DIURNO. AF 06/2014	Custos Horários Produtivo e Improdutivo dos Equipamentos	CHI	0,7224000	63,70	46,01	
Composição Auxiliar	101623	SINAPI	PREPARO DE FUNDO DE VALA COM LARGURA MENOR QUE 1,5 M, COM CAMADA DE BRITA, LANÇAMENTO MECANIZADO. AF 08/2020	Escoramento e Preparo de Fundo de Valas	m³	0,1539000	279,45	43,00	
Composição Auxiliar	88316	SINAPI	SERVENTE COM ENCARGOS COMPLEMENTARES	Livro SINAPI: Cálculos e Parâmetros	H	1,2228000	22,42	27,41	
Composição Auxiliar	97739	SINAPI	PEÇA CIRCULAR PRÉ-MOLDADA, VOLUME DE CONCRETO DE 30 A 100 LITROS, TAXA DE AÇO APROXIMADA DE 30KG/M³. AF 03/2024	Estruturas Pré-Fabricadas e Pré-Moldadas	m³	0,0792000	3.238,54	256,49	
Composição Auxiliar	88309	SINAPI	PEDREIRO COM ENCARGOS COMPLEMENTARES	Livro SINAPI: Cálculos e Parâmetros	H	1,5562000	32,15	50,03	
Composição Auxiliar	5678	SINAPI	RETROESCAVADEIRA SOBRE RODAS COM CARREGADEIRA, TRAÇÃO 4X4, POTÊNCIA LÍQ. 88 HP, CAÇAMBA CARREG. CAP. MÍN. 1 M3, CAÇAMBA RETRO CAP. 0,26 M3, PESO OPERACIONAL MÍN. 6.674 KG, PROFUNDIDADE ESCAVAÇÃO MÁX. 4,37 M - CHP DIURNO. AF 06/2014	Custos Horários Produtivo e Improdutivo dos Equipamentos	CHP	0,3545000	147,06	52,13	
Composição Auxiliar	88628	SINAPI	ARGAMASSA TRAÇO 1:3 (EM VOLUME DE CIMENTO E AREIA MÉDIA ÚMIDA), PREPARO MECÂNICO COM BETONEIRA 400 L. AF 08/2019	Argamassas	m³	0,0478000	591,38	28,26	
Composição Auxiliar	97738	SINAPI	PEÇA CIRCULAR PRÉ-MOLDADA, VOLUME DE CONCRETO DE 10 A 30 LITROS, TAXA DE FIBRA DE POLIPROPILENO APROXIMADA DE 6 KG/M³. AF 03/2024 PS	Estruturas Pré-Fabricadas e Pré-Moldadas	m³	0,0154000	4.578,37	70,50	
Insumo	00012551	SINAPI	ANEL EM CONCRETO ARMADO, LISO, PARA POCOS DE VISITA, POCOS DE INSPECAO, FOSSAS SEPTICAS E SUMIDOUROS, SEM FUNDO, DIAMETRO INTERNO DE 1,20 M E ALTURA DE 0,50 M	Material	UN	5,0000000	396,42	1.982,10	
				MO sem LS =>	226,47	LS =>	0,00	MO com LS =>	226,47
				Valor do BDI =>	519,87			Valor com BDI =>	3.075,80

11.2	Código	Banco	Descrição	Tipo	Und	Quant.	Valor Unit	Total
Composição	98062	SINAPI	SUMIDOURO CIRCULAR, EM CONCRETO PRÉ-MOLDADO, DIÂMETRO INTERNO = 1,88 M, ALTURA INTERNA = 2,00 M, ÁREA DE INFILTRAÇÃO: 13,1 M² (PARA 5 CONTRIBUINTES). AF 12/2020	Fossas e Sumidouros	UN	1,0000000	3.783,04	3.783,04
Composição Auxiliar	97740	SINAPI	PEÇA CIRCULAR PRÉ-MOLDADA, VOLUME DE CONCRETO ACIMA DE 100 LITROS, TAXA DE AÇO APROXIMADA DE 30KG/M³. AF 03/2024	Estruturas Pré-Fabricadas e Pré-Moldadas	m³	0,2373000	2.274,45	539,72
Composição Auxiliar	100475	SINAPI	ARGAMASSA TRAÇO 1:3 (EM VOLUME DE CIMENTO E AREIA MÉDIA ÚMIDA) COM ADIÇÃO DE IMPERMEABILIZANTE, PREPARO MECÂNICO COM BETONEIRA 400 L. AF 08/2019	Argamassas	m³	0,0146000	743,14	10,84
Composição Auxiliar	101624	SINAPI	PREPARO DE FUNDO DE VALA COM LARGURA MAIOR OU IGUAL A 1,5 M E MENOR QUE 2,5 M, COM CAMADA DE BRITA, LANÇAMENTO MECANIZADO. AF 08/2020	Escoramento e Preparo de Fundo de Valas	m³	0,3733000	231,67	86,48



CÂMARA DE VEREADORES DE SIMOLÂNDIA-GO

Composições Analíticas com Preço Unitário
CONCLUSÃO DOS SERVIÇOS REMANESCENTE DA OBRA DE CONSTRUÇÃO DA
CÂMARA MUNICIPAL DE SIMOLÂNDIA

Bancos
SINAPI - 09/2025 - Goiás
SBC - 11/2025 - Goiás
ORSE - 08/2025 - Sergipe
GOINFRA CIVIL - 08/2025 - Goiás

B.D.I.
20,34%

Encargos Sociais
Não Desonerado: embutido nos
preços unitário dos insumos de
mão de obra, de acordo com as
bases.

Composições Analíticas com Preço Unitário

Composição Auxiliar	5679	SINAPI	RETROESCAVADEIRA SOBRE RODAS COM CARREGADEIRA, TRAÇÃO 4X4, POTÊNCIA LÍQ. 88 HP, CAÇAMBA CARREG. CAP. MÍN. 1 M3, CAÇAMBA RETRO CAP. 0,26 M3, PESO OPERACIONAL MÍN. 6.674 KG, PROFUNDIDADE ESCAVAÇÃO MÁX. 4,37 M - CHI DIURNO. AF 06/2014	Custos Horários Produtivo e Improdutivo dos Equipamentos	CHI	0,8190000	63,70	52,17	
Composição Auxiliar	97738	SINAPI	PEÇA CIRCULAR PRÉ-MOLDADA, VOLUME DE CONCRETO DE 10 A 30 LITROS, TAXA DE FIBRA DE POLIPROPILENO APROXIMADA DE 6 KG/M³. AF 03/2024 PS	Estruturas Pré-Fabricadas e Pré-Moldadas	m³	0,0154000	4.578,37	70,50	
Composição Auxiliar	88309	SINAPI	PEDREIRO COM ENCARGOS COMPLEMENTARES	Livro SINAPI: Cálculos e Parâmetros	H	1,0449000	32,15	33,59	
Composição Auxiliar	5678	SINAPI	RETROESCAVADEIRA SOBRE RODAS COM CARREGADEIRA, TRAÇÃO 4X4, POTÊNCIA LÍQ. 88 HP, CAÇAMBA CARREG. CAP. MÍN. 1 M3, CAÇAMBA RETRO CAP. 0,26 M3, PESO OPERACIONAL MÍN. 6.674 KG, PROFUNDIDADE ESCAVAÇÃO MÁX. 4,37 M - CHP DIURNO. AF 06/2014	Custos Horários Produtivo e Improdutivo dos Equipamentos	CHP	0,4019000	147,06	59,10	
Composição Auxiliar	88316	SINAPI	SERVENTE COM ENCARGOS COMPLEMENTARES	Livro SINAPI: Cálculos e Parâmetros	H	0,8210000	22,42	18,40	
Insumo	00043446	SINAPI	ANEL EM CONCRETO ARMADO, PERFURADO, PARA FOSSAS SEPTICAS E SUMIDOUROS, SEM FUNDO, DIAMETRO INTERNO DE 2,00 M E ALTURA DE 0,50 M	Material	UN	4,0000000	728,06	2.912,24	
MO sem LS =>					254,78	LS =>	0,00	MO com LS =>	254,78
Valor do BDI =>					769,47			Valor com BDI =>	4.552,51

11.3	Código	Banco	Descrição	Tipo	Und	Quant.	Valor Unit	Total	
Composição	98110	SINAPI	CAIXA DE GORDURA PEQUENA (CAPACIDADE: 19 L), CIRCULAR, EM PVC, DIÂMETRO INTERNO= 0,3 M. AF 12/2020	Caixas Enterradas	UN	1,0000000	420,82	420,82	
Composição Auxiliar	101618	SINAPI	PREPARO DE FUNDO DE VALA COM LARGURA MENOR QUE 1,5 M, COM CAMADA DE AREIA, LANÇAMENTO MANUAL. AF 08/2020	Escoramento e Preparo de Fundo de Valas	m³	0,0141000	302,00	4,25	
Composição Auxiliar	88316	SINAPI	SERVENTE COM ENCARGOS COMPLEMENTARES	Livro SINAPI: Cálculos e Parâmetros	H	0,2231000	22,42	5,00	
Composição Auxiliar	88309	SINAPI	PEDREIRO COM ENCARGOS COMPLEMENTARES	Livro SINAPI: Cálculos e Parâmetros	H	0,2840000	32,15	9,13	
Insumo	00035277	SINAPI	CAIXA DE GORDURA EM PVC, DIAMETRO MINIMO 300 MM, DIAMETRO DE SAIDA 100 MM, CAPACIDADE APROXIMADA 18 LITROS, COM TAMPA E CESTO	Material	UN	1,0000000	402,44	402,44	
MO sem LS =>					11,70	LS =>	0,00	MO com LS =>	11,70
Valor do BDI =>					85,59			Valor com BDI =>	506,41

11.4	Código	Banco	Descrição	Tipo	Und	Quant.	Valor Unit	Total
Composição	97906	SINAPI	CAIXA ENTERRADA HIDRÁULICA RETANGULAR, EM ALVENARIA COM BLOCOS DE CONCRETO, DIMENSÕES INTERNAS: 0,6X0,6X0,6 M PARA REDE DE ESGOTO. AF 12/2020	Caixas Enterradas	UN	1,0000000	474,65	474,65
Composição Auxiliar	5679	SINAPI	RETROESCAVADEIRA SOBRE RODAS COM CARREGADEIRA, TRAÇÃO 4X4, POTÊNCIA LÍQ. 88 HP, CAÇAMBA CARREG. CAP. MÍN. 1 M3, CAÇAMBA RETRO CAP. 0,26 M3, PESO OPERACIONAL MÍN. 6.674 KG, PROFUNDIDADE ESCAVAÇÃO MÁX. 4,37 M - CHI DIURNO. AF 06/2014	Custos Horários Produtivo e Improdutivo dos Equipamentos	CHI	0,0178000	63,70	1,13



CÂMARA DE VEREADORES DE SIMOLÂNDIA-GO

Composições Analíticas com Preço Unitário
CONCLUSÃO DOS SERVIÇOS REMANESCENTE DA OBRA DE CONSTRUÇÃO DA
CÂMARA MUNICIPAL DE SIMOLÂNDIA

Bancos
SINAPI - 09/2025 - Goiás
SBC - 11/2025 - Goiás
ORSE - 08/2025 - Sergipe
GOINFRA CIVIL - 08/2025 - Goiás

B.D.I.
20,34%

Encargos Sociais
Não Desonerado: embutido nos
preços unitário dos insumos de
mão de obra, de acordo com as
bases.

Composições Analíticas com Preço Unitário

Composição Auxiliar	101616	SINAPI	PREPARO DE FUNDO DE VALA COM LARGURA MENOR QUE 1,5 M (ACERTO DO SOLO NATURAL). AF_08/2020	Escoramento e Preparo de Fundo de Valas	m²	0,8100000	6,90	5,58
Composição Auxiliar	100475	SINAPI	ARGAMASSA TRAÇO 1:3 (EM VOLUME DE CIMENTO E AREIA MÉDIA ÚMIDA) COM ADIÇÃO DE IMPERMEABILIZANTE, PREPARO MECÂNICO COM BETONEIRA 400 L. AF_08/2019	Argamassas	m³	0,0728000	743,14	54,10
Composição Auxiliar	5678	SINAPI	RETROESCAVADEIRA SOBRE RODAS COM CARREGADEIRA, TRAÇÃO 4X4, POTÊNCIA LÍQ. 88 HP, CAÇAMBA CARREG. CAP. MÍN. 1 M3, CAÇAMBA RETRO CAP. 0,26 M3, PESO OPERACIONAL MÍN. 6.674 KG, PROFUNDIDADE ESCAVAÇÃO MÁX. 4,37 M - CHP DIURNO. AF_06/2014	Custos Horários Produtivo e Improdutivo dos Equipamentos	CHP	0,0087000	147,06	1,27
Composição Auxiliar	97735	SINAPI	PEÇA RETANGULAR PRÉ-MOLDADA, VOLUME DE CONCRETO DE 30 A 100 LITROS, TAXA DE AÇO APROXIMADA DE 30KG/M³. AF_03/2024	Estruturas Pré-Fabricadas e Pré-Moldadas	m³	0,0448000	2.598,67	116,42
Composição Auxiliar	88309	SINAPI	PEDREIRO COM ENCARGOS COMPLEMENTARES	Livro SINAPI: Cálculos e Parâmetros	H	3,5684000	32,15	114,72
Composição Auxiliar	88316	SINAPI	SERVENTE COM ENCARGOS COMPLEMENTARES	Livro SINAPI: Cálculos e Parâmetros	H	2,8038000	22,42	62,86
Composição Auxiliar	94970	SINAPI	CONCRETO FCK = 20MPA, TRAÇO 1:2,7:3 (EM MASSA SECA DE CIMENTO/ AREIA MÉDIA/ BRITA 1) - PREPARO MECÂNICO COM BETONEIRA 600 L. AF_05/2021	Produção de Concreto	m³	0,0744000	503,29	37,44
Composição Auxiliar	87316	SINAPI	ARGAMASSA TRAÇO 1:4 (EM VOLUME DE CIMENTO E AREIA GROSSA ÚMIDA) PARA CHAPISCO CONVENCIONAL, PREPARO MECÂNICO COM BETONEIRA 400 L. AF_08/2019	Argamassas	m³	0,0148000	508,17	7,52
Insumo	00004517	SINAPI	SARRAFO *2,5 X 7,5* CM EM PINUS, MISTA OU EQUIVALENTE DA REGIAO - BRUTA	Material	M	0,1408000	3,58	0,50
Insumo	00000650	SINAPI	BLOCO DE VEDACAO DE CONCRETO, 9 X 19 X 39 CM (CLASSE C - NBR 6136)	Material	UN	20,7615000	3,15	65,39
Insumo	00005069	SINAPI	PREGO DE ACO POLIDO COM CABECA 17 X 27 (2 1/2 X 11)	Material	KG	0,0125000	20,68	0,25
Insumo	00004491	SINAPI	PONTALETE *7,5 X 7,5* CM EM PINUS, MISTA OU EQUIVALENTE DA REGIAO - BRUTA	Material	M	0,1184000	10,25	1,21
Insumo	00002692	SINAPI	DESMOLDANTE PROTETOR PARA FORMAS DE MADEIRA, DE BASE OLEOSA EMULSIONADA EM AGUA	Material	L	0,0054000	6,99	0,03
Insumo	00006193	SINAPI	TABUA NAO APARELHADA *2,5 X 20* CM, EM MACARANDUBA/MASSARANDUBA, ANGELIM OU EQUIVALENTE DA REGIAO - BRUTA	Material	M	0,4416000	14,13	6,23

MO sem LS =>	197,33	LS =>	0,00	MO com LS =>	197,33
Valor do BDI =>	96,54			Valor com BDI =>	571,19

11.5	Código	Banco	Descrição	Tipo	Und	Quant.	Valor Unit	Total
Composição	104328	SINAPI	CAIXA SIFONADA, COM GRELHA QUADRADA, PVC, DN 150 X 150 X 50 MM, JUNTA SOLDÁVEL, FORNECIDA E INSTALADA EM RAMAL DE DESCARGA OU EM RAMAL DE ESGOTO SANITÁRIO. AF_08/2022	Instalações Prediais de Esgoto - Caixas e Ralos	UN	1,0000000	75,34	75,34
Composição Auxiliar	88267	SINAPI	ENCANADOR OU BOMBEIRO HIDRÁULICO COM ENCARGOS COMPLEMENTARES	Livro SINAPI: Cálculos e Parâmetros	H	0,4231000	31,42	13,29
Composição Auxiliar	88248	SINAPI	AUXILIAR DE ENCANADOR OU BOMBEIRO HIDRÁULICO COM ENCARGOS COMPLEMENTARES	Livro SINAPI: Cálculos e Parâmetros	H	0,4231000	22,16	9,37
Insumo	00038383	SINAPI	LIXA D'AGUA EM FOLHA, COR PRETA, GRAO 100	Material	UN	0,0154000	2,00	0,03
Insumo	00000122	SINAPI	ADESIVO PLASTICO PARA PVC, FRASCO COM *850* GR	Material	UN	0,0292000	63,09	1,84



CÂMARA DE VEREADORES DE SIMOLÂNDIA-GO

Composições Analíticas com Preço Unitário
CONCLUSÃO DOS SERVIÇOS REMANESCENTE DA OBRA DE CONSTRUÇÃO DA
CÂMARA MUNICIPAL DE SIMOLÂNDIA

Bancos
SINAPI - 09/2025 - Goiás
SBC - 11/2025 - Goiás
ORSE - 08/2025 - Sergipe
GOINFRA CIVIL - 08/2025 - Goiás

B.D.I.
20,34%

Encargos Sociais
Não Desonerado: embutido nos
preços unitário dos insumos de
mão de obra, de acordo com as
bases.

Composições Analíticas com Preço Unitário

Insumo	00011712	SINAPI	CAIXA SIFONADA, PVC, 150 X 150 X 50 MM, COM GRELHA QUADRADA, BRANCA (NBR 5688)	Material	UN	1,0000000	47,67	47,67	
Insumo	00020083	SINAPI	SOLUCAO PREPARADORA / LIMPADORA PARA PVC, FRASCO COM 1000 CM3	Material	UN	0,0440000	71,48	3,14	
				MO sem LS =>	16,86	LS =>	0,00	MO com LS =>	16,86
				Valor do BDI =>	15,32			Valor com BDI =>	90,66

11.6	Código	Banco	Descrição	Tipo	Und	Quant.	Valor Unit	Total	
Composição	89735	SINAPI	CURVA LONGA 90 GRAUS, PVC, SERIE NORMAL, ESGOTO PREDIAL, DN 50 MM, JUNTA ELÁSTICA, FORNECIDO E INSTALADO EM RAMAL DE DESCARGA OU RAMAL DE ESGOTO SANITÁRIO. AF 08/2022	Instalações Prediais de Esgoto - Tubos e Conexões	UN	1,0000000	27,67	27,67	
Composição Auxiliar	88248	SINAPI	AUXILIAR DE ENCANADOR OU BOMBEIRO HIDRÁULICO COM ENCARGOS COMPLEMENTARES	Livro SINAPI: Cálculos e Parâmetros	H	0,1379000	22,16	3,05	
Composição Auxiliar	88267	SINAPI	ENCANADOR OU BOMBEIRO HIDRÁULICO COM ENCARGOS COMPLEMENTARES	Livro SINAPI: Cálculos e Parâmetros	H	0,1379000	31,42	4,33	
Insumo	00020078	SINAPI	PASTA LUBRIFICANTE PARA TUBOS E CONEXOES COM JUNTA ELASTICA, EMBALAGEM DE *400* GR (USO EM PVC, ACO, POLIETILENO E OUTROS)	Material	UN	0,0500000	26,04	1,30	
Insumo	00000296	SINAPI	ANEL BORRACHA PARA TUBO ESGOTO PREDIAL, DN 50 MM (NBR 5688)	Material	UN	2,0000000	1,92	3,84	
Insumo	00001968	SINAPI	CURVA PVC LONGA 90 GRAUS, DN 50 MM, PARA ESGOTO PREDIAL	Material	UN	1,0000000	15,15	15,15	
				MO sem LS =>	5,48	LS =>	0,00	MO com LS =>	5,48
				Valor do BDI =>	5,62			Valor com BDI =>	33,29

11.7	Código	Banco	Descrição	Tipo	Und	Quant.	Valor Unit	Total	
Composição	89730	SINAPI	CURVA LONGA 90 GRAUS, PVC, SERIE NORMAL, ESGOTO PREDIAL, DN 40 MM, JUNTA SOLDÁVEL, FORNECIDO E INSTALADO EM RAMAL DE DESCARGA OU RAMAL DE ESGOTO SANITÁRIO. AF 08/2022	Instalações Prediais de Esgoto - Tubos e Conexões	UN	1,0000000	16,16	16,16	
Composição Auxiliar	88267	SINAPI	ENCANADOR OU BOMBEIRO HIDRÁULICO COM ENCARGOS COMPLEMENTARES	Livro SINAPI: Cálculos e Parâmetros	H	0,1270000	31,42	3,99	
Composição Auxiliar	88248	SINAPI	AUXILIAR DE ENCANADOR OU BOMBEIRO HIDRÁULICO COM ENCARGOS COMPLEMENTARES	Livro SINAPI: Cálculos e Parâmetros	H	0,1270000	22,16	2,81	
Insumo	00038383	SINAPI	LIXA D'AGUA EM FOLHA, COR PRETA, GRAO 100	Material	UN	0,0071000	2,00	0,01	
Insumo	00001967	SINAPI	CURVA PVC LONGA 90 GRAUS, DN 40 MM, PARA ESGOTO PREDIAL	Material	UN	1,0000000	7,66	7,66	
Insumo	00000122	SINAPI	ADESIVO PLASTICO PARA PVC, FRASCO COM *850* GR	Material	UN	0,0099000	63,09	0,62	
Insumo	00020083	SINAPI	SOLUCAO PREPARADORA / LIMPADORA PARA PVC, FRASCO COM 1000 CM3	Material	UN	0,0150000	71,48	1,07	
				MO sem LS =>	5,05	LS =>	0,00	MO com LS =>	5,05
				Valor do BDI =>	3,28			Valor com BDI =>	19,44



CÂMARA DE VEREADORES DE SIMOLÂNDIA-GO

Composições Analíticas com Preço Unitário
CONCLUSÃO DOS SERVIÇOS REMANESCENTE DA OBRA DE CONSTRUÇÃO DA
CÂMARA MUNICIPAL DE SIMOLÂNDIA

Bancos
SINAPI - 09/2025 - Goiás
SBC - 11/2025 - Goiás
ORSE - 08/2025 - Sergipe
GOINFRA CIVIL - 08/2025 - Goiás

B.D.I.
20,34%

Encargos Sociais
Não Desonerado: embutido nos
preços unitário dos insumos de
mão de obra, de acordo com as
bases.

Composições Analíticas com Preço Unitário

11.8	Código	Banco	Descrição	Tipo	Und	Quant.	Valor Unit	Total		
Composição	89748	SINAPI	CURVA CURTA 90 GRAUS, PVC, SERIE NORMAL, ESGOTO PREDIAL, DN 100 MM, JUNTA ELÁSTICA, FORNECIDO E INSTALADO EM RAMAL DE DESCARGA OU RAMAL DE ESGOTO SANITÁRIO. AF 08/2022	Instalações Prediais de Esgoto - Tubos e Conexões	UN	1,0000000	45,92	45,92		
Composição Auxiliar	88248	SINAPI	AUXILIAR DE ENCANADOR OU BOMBEIRO HIDRÁULICO COM ENCARGOS COMPLEMENTARES	Livro SINAPI: Cálculos e Parâmetros	H	0,1926000	22,16	4,26		
Composição Auxiliar	88267	SINAPI	ENCANADOR OU BOMBEIRO HIDRÁULICO COM ENCARGOS COMPLEMENTARES	Livro SINAPI: Cálculos e Parâmetros	H	0,1926000	31,42	6,05		
Insumo	00001966	SINAPI	CURVA PVC CURTA 90 GRAUS, DN 100 MM, PARA ESGOTO PREDIAL	Material	UN	1,0000000	25,82	25,82		
Insumo	00000301	SINAPI	ANEL BORRACHA PARA TUBO ESGOTO PREDIAL, DN 100 MM (NBR 5688)	Material	UN	2,0000000	3,40	6,80		
Insumo	00020078	SINAPI	PASTA LUBRIFICANTE PARA TUBOS E CONEXOES COM JUNTA ELASTICA, EMBALAGEM DE *400* GR (USO EM PVC, ACO, POLIETILENO E OUTROS)	Material	UN	0,1150000	26,04	2,99		
					MO sem LS =>	7,67	LS =>	0,00	MO com LS =>	7,67
					Valor do BDI =>	9,34			Valor com BDI =>	55,26
11.9	Código	Banco	Descrição	Tipo	Und	Quant.	Valor Unit	Total		
Composição	89728	SINAPI	CURVA CURTA 90 GRAUS, PVC, SERIE NORMAL, ESGOTO PREDIAL, DN 40 MM, JUNTA SOLDÁVEL, FORNECIDO E INSTALADO EM RAMAL DE DESCARGA OU RAMAL DE ESGOTO SANITÁRIO. AF 08/2022	Instalações Prediais de Esgoto - Tubos e Conexões	UN	1,0000000	14,06	14,06		
Composição Auxiliar	88248	SINAPI	AUXILIAR DE ENCANADOR OU BOMBEIRO HIDRÁULICO COM ENCARGOS COMPLEMENTARES	Livro SINAPI: Cálculos e Parâmetros	H	0,1270000	22,16	2,81		
Composição Auxiliar	88267	SINAPI	ENCANADOR OU BOMBEIRO HIDRÁULICO COM ENCARGOS COMPLEMENTARES	Livro SINAPI: Cálculos e Parâmetros	H	0,1270000	31,42	3,99		
Insumo	00000122	SINAPI	ADESIVO PLASTICO PARA PVC, FRASCO COM *850* GR	Material	UN	0,0099000	63,09	0,62		
Insumo	00038383	SINAPI	LIXA D'AGUA EM FOLHA, COR PRETA, GRAO 100	Material	UN	0,0071000	2,00	0,01		
Insumo	00020083	SINAPI	SOLUCAO PREPARADORA / LIMPADORA PARA PVC, FRASCO COM 1000 CM3	Material	UN	0,0150000	71,48	1,07		
Insumo	00001933	SINAPI	CURVA PVC CURTA 90 GRAUS, DN 40 MM, PARA ESGOTO PREDIAL	Material	UN	1,0000000	5,56	5,56		
					MO sem LS =>	5,05	LS =>	0,00	MO com LS =>	5,05
					Valor do BDI =>	2,85			Valor com BDI =>	16,91
11.10	Código	Banco	Descrição	Tipo	Und	Quant.	Valor Unit	Total		
Composição	89744	SINAPI	JOELHO 90 GRAUS, PVC, SERIE NORMAL, ESGOTO PREDIAL, DN 100 MM, JUNTA ELÁSTICA, FORNECIDO E INSTALADO EM RAMAL DE DESCARGA OU RAMAL DE ESGOTO SANITÁRIO. AF 08/2022	Instalações Prediais de Esgoto - Tubos e Conexões	UN	1,0000000	29,30	29,30		
Composição Auxiliar	88248	SINAPI	AUXILIAR DE ENCANADOR OU BOMBEIRO HIDRÁULICO COM ENCARGOS COMPLEMENTARES	Livro SINAPI: Cálculos e Parâmetros	H	0,1926000	22,16	4,26		
Composição Auxiliar	88267	SINAPI	ENCANADOR OU BOMBEIRO HIDRÁULICO COM ENCARGOS COMPLEMENTARES	Livro SINAPI: Cálculos e Parâmetros	H	0,1926000	31,42	6,05		
Insumo	00003520	SINAPI	JOELHO PVC, SOLDAVEL, PB, 90 GRAUS, DN 100 MM, PARA ESGOTO PREDIAL	Material	UN	1,0000000	9,20	9,20		



CÂMARA DE VEREADORES DE SIMOLÂNDIA-GO

Composições Analíticas com Preço Unitário
CONCLUSÃO DOS SERVIÇOS REMANESCENTE DA OBRA DE CONSTRUÇÃO DA
CÂMARA MUNICIPAL DE SIMOLÂNDIA

Bancos
SINAPI - 09/2025 - Goiás
SBC - 11/2025 - Goiás
ORSE - 08/2025 - Sergipe
GOINFRA CIVIL - 08/2025 - Goiás

B.D.I.
20,34%

Encargos Sociais
Não Desonerado: embutido nos
preços unitário dos insumos de
mão de obra, de acordo com as
bases.

Composições Analíticas com Preço Unitário

Insumo	00020078	SINAPI	PASTA LUBRIFICANTE PARA TUBOS E CONEXOES COM JUNTA ELASTICA, EMBALAGEM DE *400* GR (USO EM PVC, ACO, POLIETILENO E OUTROS)	Material	UN	0,1150000	26,04	2,99	
Insumo	00000301	SINAPI	ANEL BORRACHA PARA TUBO ESGOTO PREDIAL, DN 100 MM (NBR 5688)	Material	UN	2,0000000	3,40	6,80	
				MO sem LS =>	7,67	LS =>	0,00	MO com LS =>	7,67
				Valor do BDI =>	5,95			Valor com BDI =>	35,25

11.11	Código	Banco	Descrição	Tipo	Und	Quant.	Valor Unit	Total	
Composição	89731	SINAPI	JOELHO 90 GRAUS, PVC, SERIE NORMAL, ESGOTO PREDIAL, DN 50 MM, JUNTA ELÁSTICA, FORNECIDO E INSTALADO EM RAMAL DE DESCARGA OU RAMAL DE ESGOTO SANITÁRIO. AF 08/2022	Instalações Prediais de Esgoto - Tubos e Conexões	UN	1,0000000	15,91	15,91	
Composição Auxiliar	88267	SINAPI	ENCANADOR OU BOMBEIRO HIDRÁULICO COM ENCARGOS COMPLEMENTARES	Livro SINAPI: Cálculos e Parâmetros	H	0,1379000	31,42	4,33	
Composição Auxiliar	88248	SINAPI	AUXILIAR DE ENCANADOR OU BOMBEIRO HIDRÁULICO COM ENCARGOS COMPLEMENTARES	Livro SINAPI: Cálculos e Parâmetros	H	0,1379000	22,16	3,05	
Insumo	00020078	SINAPI	PASTA LUBRIFICANTE PARA TUBOS E CONEXOES COM JUNTA ELASTICA, EMBALAGEM DE *400* GR (USO EM PVC, ACO, POLIETILENO E OUTROS)	Material	UN	0,0500000	26,04	1,30	
Insumo	00000296	SINAPI	ANEL BORRACHA PARA TUBO ESGOTO PREDIAL, DN 50 MM (NBR 5688)	Material	UN	2,0000000	1,92	3,84	
Insumo	00003526	SINAPI	JOELHO PVC, SOLDAVEL, PB, 90 GRAUS, DN 50 MM, PARA ESGOTO PREDIAL	Material	UN	1,0000000	3,39	3,39	
MO sem LS =>					5,48	LS =>	0,00	MO com LS =>	5,48
Valor do BDI =>					3,23			Valor com BDI =>	19,14

11.12	Código	Banco	Descrição	Tipo	Und	Quant.	Valor Unit	Total	
Composição	081927	GOINFRA CIVIL	JOELHO 90 GRAUS C/ANEL 40 MM	819	Un	1,0000000	18,81	18,81	
Insumo	0008	GOINFRA CIVIL	AJUDANTE	Mão de Obra	H	0,2800000	22,05	6,17	
Insumo	H442	GOINFRA CIVIL	JOELHO 90 GRAUS C/ANEL 40 MM	Material	un	1,0000000	4,30	4,30	
Insumo	0011	GOINFRA CIVIL	ENCANADOR	Mão de Obra	H	0,2800000	29,79	8,34	
				MO sem LS =>	14,51	LS =>	0,00	MO com LS =>	14,51
				Valor do BDI =>	3,82			Valor com BDI =>	22,63

11.13	Código	Banco	Descrição	Tipo	Und	Quant.	Valor Unit	Total
Composição	102711	SINAPI	JUNÇÃO DUPLA DE PVC, SÉRIE NORMAL, PARA ESGOTO PREDIAL, DN 100 X 100 X 100 MM, INSTALADA EM DRENO - FORNECIMENTO E INSTALAÇÃO. AF 07/2021	Drenos	UN	1,0000000	84,35	84,35
Composição Auxiliar	88316	SINAPI	SERVENTE COM ENCARGOS COMPLEMENTARES	Livro SINAPI: Cálculos e Parâmetros	H	1,1466000	22,42	25,70
Composição Auxiliar	88309	SINAPI	PEDREIRO COM ENCARGOS COMPLEMENTARES	Livro SINAPI: Cálculos e Parâmetros	H	0,3822000	32,15	12,28



CÂMARA DE VEREADORES DE SIMOLÂNDIA-GO

Composições Analíticas com Preço Unitário
CONCLUSÃO DOS SERVIÇOS REMANESCENTE DA OBRA DE CONSTRUÇÃO DA
CÂMARA MUNICIPAL DE SIMOLÂNDIA

Bancos
SINAPI - 09/2025 - Goiás
SBC - 11/2025 - Goiás
ORSE - 08/2025 - Sergipe
GOINFRA CIVIL - 08/2025 - Goiás

B.D.I.
20,34%

Encargos Sociais
Não Desonerado: embutido nos
preços unitário dos insumos de
mão de obra, de acordo com as
bases.

Composições Analíticas com Preço Unitário

Insumo	00003668	SINAPI	JUNCAO DUPLA, PVC SOLDAVEL, DN 100 X 100 X 100 MM, SERIE NORMAL PARA ESGOTO PREDIAL	Material	UN	1,0000000	46,37	46,37	
				MO sem LS =>	26,60	LS =>	0,00	MO com LS =>	26,60
				Valor do BDI =>	17,15			Valor com BDI =>	101,50

11.14	Código	Banco	Descrição	Tipo	Und	Quant.	Valor Unit	Total
Composição	081973	GOINFRA CIVIL	JUNCAO SIMPLES DIAM. 100 X 50 MM (ESGOTO)	819	Un	1,0000000	38,39	38,39
Insumo	0008	GOINFRA CIVIL	AJUDANTE	Mão de Obra	H	0,4600000	22,05	10,14
Insumo	H386	GOINFRA CIVIL	JUNCAO SIMPLES DIAMETRO 100 X 50 MM - (ESGOTO)	Material	un	1,0000000	14,55	14,55
Insumo	0011	GOINFRA CIVIL	ENCANADOR	Mão de Obra	H	0,4600000	29,79	13,70
				MO sem LS =>	23,84	LS =>	0,00	MO com LS =>
				Valor do BDI =>	7,80			Valor com BDI =>

11.15	Código	Banco	Descrição	Tipo	Und	Quant.	Valor Unit	Total	
Composição	89711	SINAPI	TUBO PVC, SERIE NORMAL, ESGOTO PREDIAL, DN 40 MM, FORNECIDO E INSTALADO EM RAMAL DE DESCARGA OU RAMAL DE ESGOTO SANITÁRIO. AF 08/2022	Instalações Prediais de Esgoto - Tubos e Conexões	M	1,0000000	23,32	23,32	
Composição Auxiliar	88248	SINAPI	AUXILIAR DE ENCANADOR OU BOMBEIRO HIDRÁULICO COM ENCARGOS COMPLEMENTARES	Livro SINAPI: Cálculos e Parâmetros	H	0,2930000	22,16	6,49	
Composição Auxiliar	88267	SINAPI	ENCANADOR OU BOMBEIRO HIDRÁULICO COM ENCARGOS COMPLEMENTARES	Livro SINAPI: Cálculos e Parâmetros	H	0,2930000	31,42	9,20	
Insumo	00038383	SINAPI	LIXA D'AGUA EM FOLHA, COR PRETA, GRAO 100	Material	UN	0,0163000	2,00	0,03	
Insumo	00009835	SINAPI	TUBO PVC SERIE NORMAL, DN 40 MM, PARA ESGOTO PREDIAL (NBR 5688)	Material	M	1,0549000	7,21	7,60	
				MO sem LS =>	11,67	LS =>	0,00	MO com LS =>	11,67
				Valor do BDI =>	4,74			Valor com BDI =>	28,06

11.16	Código	Banco	Descrição	Tipo	Und	Quant.	Valor Unit	Total	
Composição	89712	SINAPI	TUBO PVC, SERIE NORMAL, ESGOTO PREDIAL, DN 50 MM, FORNECIDO E INSTALADO EM RAMAL DE DESCARGA OU RAMAL DE ESGOTO SANITÁRIO. AF 08/2022	Instalações Prediais de Esgoto - Tubos e Conexões	M	1,0000000	29,62	29,62	
Composição Auxiliar	88267	SINAPI	ENCANADOR OU BOMBEIRO HIDRÁULICO COM ENCARGOS COMPLEMENTARES	Livro SINAPI: Cálculos e Parâmetros	H	0,3182000	31,42	9,99	
Composição Auxiliar	88248	SINAPI	AUXILIAR DE ENCANADOR OU BOMBEIRO HIDRÁULICO COM ENCARGOS COMPLEMENTARES	Livro SINAPI: Cálculos e Parâmetros	H	0,3182000	22,16	7,05	
Insumo	00038383	SINAPI	LIXA D'AGUA EM FOLHA, COR PRETA, GRAO 100	Material	UN	0,0177000	2,00	0,03	
Insumo	00009838	SINAPI	TUBO PVC SERIE NORMAL, DN 50 MM, PARA ESGOTO PREDIAL (NBR 5688)	Material	M	1,0549000	11,90	12,55	
				MO sem LS =>	12,67	LS =>	0,00	MO com LS =>	12,67
				Valor do BDI =>	6,02			Valor com BDI =>	35,64



CÂMARA DE VEREADORES DE SIMOLÂNDIA-GO

Composições Analíticas com Preço Unitário
CONCLUSÃO DOS SERVIÇOS REMANESCENTE DA OBRA DE CONSTRUÇÃO DA
CÂMARA MUNICIPAL DE SIMOLÂNDIA

Bancos
SINAPI - 09/2025 - Goiás
SBC - 11/2025 - Goiás
ORSE - 08/2025 - Sergipe
GOINFRA CIVIL - 08/2025 - Goiás

B.D.I.
20,34%

Encargos Sociais
Não Desonerado: embutido nos
preços unitário dos insumos de
mão de obra, de acordo com as
bases.

Composições Analíticas com Preço Unitário

Composição Analítica com Preço Unitário										
11.17	Código	Banco	Descrição	Tipo	Und	Quant.	Valor Unit	Total		
Composição	89713	SINAPI	TUBO PVC, SERIE NORMAL, ESGOTO PREDIAL, DN 75 MM, FORNECIDO E INSTALADO EM RAMAL DE DESCARGA OU RAMAL DE ESGOTO SANITÁRIO. AF 08/2022	Instalações Prediais de Esgoto - Tubos e Conexões	M	1,0000000	36,93	36,93		
Composição Auxiliar	88248	SINAPI	AUXILIAR DE ENCANADOR OU BOMBEIRO HIDRÁULICO COM ENCARGOS COMPLEMENTARES	Livro SINAPI: Cálculos e Parâmetros	H	0,3813000	22,16	8,44		
Composição Auxiliar	88267	SINAPI	ENCANADOR OU BOMBEIRO HIDRÁULICO COM ENCARGOS COMPLEMENTARES	Livro SINAPI: Cálculos e Parâmetros	H	0,3813000	31,42	11,98		
Insumo	00009837	SINAPI	TUBO PVC SERIE NORMAL, DN 75 MM, PARA ESGOTO PREDIAL (NBR 5688)	Material	M	1,0549000	15,62	16,47		
Insumo	00038383	SINAPI	LIXA D'AGUA EM FOLHA, COR PRETA, GRAO 100	Material	UN	0,0212000	2,00	0,04		
					MO sem LS =>	15,19	LS =>	0,00	MO com LS =>	15,19
					Valor do BDI =>	7,51			Valor com BDI =>	44,44

11.18	Código	Banco	Descrição	Tipo	Und	Quant.	Valor Unit	Total		
Composição	89714	SINAPI	TUBO PVC, SERIE NORMAL, ESGOTO PREDIAL, DN 100 MM, FORNECIDO E INSTALADO EM RAMAL DE DESCARGA OU RAMAL DE ESGOTO SANITÁRIO. AF 08/2022	Instalações Prediais de Esgoto - Tubos e Conexões	M	1,0000000	41,24	41,24		
Composição Auxiliar	88248	SINAPI	AUXILIAR DE ENCANADOR OU BOMBEIRO HIDRÁULICO COM ENCARGOS COMPLEMENTARES	Livro SINAPI: Cálculos e Parâmetros	H	0,4444000	22,16	9,84		
Composição Auxiliar	88267	SINAPI	ENCANADOR OU BOMBEIRO HIDRÁULICO COM ENCARGOS COMPLEMENTARES	Livro SINAPI: Cálculos e Parâmetros	H	0,4444000	31,42	13,96		
Insumo	00009836	SINAPI	TUBO PVC SERIE NORMAL, DN 100 MM, PARA ESGOTO PREDIAL (NBR 5688)	Material	M	1,0549000	16,50	17,40		
Insumo	00038383	SINAPI	LIXA D'AGUA EM FOLHA, COR PRETA, GRAO 100	Material	UN	0,0247000	2,00	0,04		
					MO sem LS =>	17,70	LS =>	0,00	MO com LS =>	17,70
					Valor do BDI =>	8,38			Valor com BDI =>	49,62

11.19	Código	Banco	Descrição	Tipo	Und	Quant.	Valor Unit	Total		
Composição	104346	SINAPI	TE, PVC, SÉRIE NORMAL, ESGOTO PREDIAL, DN 100 X 75 MM, JUNTA ELÁSTICA, FORNECIDO E INSTALADO EM RAMAL DE DESCARGA OU RAMAL DE ESGOTO SANITÁRIO. AF 08/2022	Instalações Prediais de Esgoto - Tubos e Conexões	UN	1,0000000	48,31	48,31		
Composição Auxiliar	88267	SINAPI	ENCANADOR OU BOMBEIRO HIDRÁULICO COM ENCARGOS COMPLEMENTARES	Livro SINAPI: Cálculos e Parâmetros	H	0,2446000	31,42	7,68		
Composição Auxiliar	88248	SINAPI	AUXILIAR DE ENCANADOR OU BOMBEIRO HIDRÁULICO COM ENCARGOS COMPLEMENTARES	Livro SINAPI: Cálculos e Parâmetros	H	0,2446000	22,16	5,42		
Insumo	00011656	SINAPI	TE SANITARIO DE REDUCAO, PVC, DN 100 X 75 MM, SERIE NORMAL PARA ESGOTO PREDIAL	Material	UN	1,0000000	21,62	21,62		
Insumo	00000297	SINAPI	ANEL BORRACHA PARA TUBO ESGOTO PREDIAL, DN 75 MM (NBR 5688)	Material	UN	1,0000000	2,82	2,82		
Insumo	00000301	SINAPI	ANEL BORRACHA PARA TUBO ESGOTO PREDIAL, DN 100 MM (NBR 5688)	Material	UN	2,0000000	3,40	6,80		
Insumo	00020078	SINAPI	PASTA LUBRIFICANTE PARA TUBOS E CONEXOES COM JUNTA ELASTICA, EMBALAGEM DE *400* GR (USO EM PVC, ACO, POLIETILENO E OUTROS)	Material	UN	0,1525000	26,04	3,97		
					MO sem LS =>	9,74	LS =>	0,00	MO com LS =>	9,74
					Valor do BDI =>	9,82			Valor com BDI =>	58,13



CÂMARA DE VEREADORES DE SIMOLÂNDIA-GO

Composições Analíticas com Preço Unitário
CONCLUSÃO DOS SERVIÇOS REMANESCENTE DA OBRA DE CONSTRUÇÃO DA
CÂMARA MUNICIPAL DE SIMOLÂNDIA

Bancos
SINAPI - 09/2025 - Goiás
SBC - 11/2025 - Goiás
ORSE - 08/2025 - Sergipe
GOINFRA CIVIL - 08/2025 - Goiás

B.D.I.
20,34%

Encargos Sociais
Não Desonerado: embutido nos
preços unitário dos insumos de
mão de obra, de acordo com as
bases.

Composições Analíticas com Preço Unitário

Composição Analítica com Preço Unitário										
12.1	Código	Banco	Descrição	Tipo	Und	Quant.	Valor Unit	Total		
Composição	89578	SINAPI	TUBO PVC, SÉRIE R, ÁGUA PLUVIAL, DN 100 MM, FORNECIDO E INSTALADO EM CONDUTORES VERTICAIS DE ÁGUAS PLUVIAIS. AF_06/2022	Instalações Prediais de Águas Pluviais - Tubos, Conexões, Caixas e Ralos	M	1,0000000	36,29	36,29		
Composição Auxiliar	88248	SINAPI	AUXILIAR DE ENCANADOR OU BOMBEIRO HIDRÁULICO COM ENCARGOS COMPLEMENTARES	Livro SINAPI: Cálculos e Parâmetros	H	0,0758000	22,16	1,67		
Composição Auxiliar	88267	SINAPI	ENCANADOR OU BOMBEIRO HIDRÁULICO COM ENCARGOS COMPLEMENTARES	Livro SINAPI: Cálculos e Parâmetros	H	0,0758000	31,42	2,38		
Insumo	00009841	SINAPI	TUBO PVC, SÉRIE R, DN 100 MM, PARA ESGOTO OU AGUAS PLUVIAIS PREDIAL (NBR 5688)	Material	M	1,0353000	31,07	32,16		
Insumo	00038383	SINAPI	LIXA D'AGUA EM FOLHA, COR PRETA, GRAO 100	Material	UN	0,0420000	2,00	0,08		
					MO sem LS =>	3,01	LS =>	0,00	MO com LS =>	3,01
					Valor do BDI =>	7,38			Valor com BDI =>	43,67

12.2	Código	Banco	Descrição	Tipo	Und	Quant.	Valor Unit	Total		
Composição	89587	SINAPI	CURVA 87 GRAUS E 30 MINUTOS, PVC, SERIE R, ÁGUA PLUVIAL, DN 100 MM, JUNTA ELÁSTICA, FORNECIDO E INSTALADO EM CONDUTORES VERTICAIS DE ÁGUAS PLUVIAIS. AF 06/2022	Instalações Prediais de Águas Pluviais - Tubos, Conexões, Caixas e Ralos	UN	1,0000000	53,07	53,07		
Composição Auxiliar	88267	SINAPI	ENCANADOR OU BOMBEIRO HIDRÁULICO COM ENCARGOS COMPLEMENTARES	Livro SINAPI: Cálculos e Parâmetros	H	0,2729000	31,42	8,57		
Composição Auxiliar	88248	SINAPI	AUXILIAR DE ENCANADOR OU BOMBEIRO HIDRÁULICO COM ENCARGOS COMPLEMENTARES	Livro SINAPI: Cálculos e Parâmetros	H	0,2729000	22,16	6,04		
Insumo	00020097	SINAPI	CURVA PVC, SERIE R, 87.30 GRAUS, CURTA, PARA PE-DE-COLUNA, DN 100 MM, PARA ESGOTO PREDIAL	Material	UN	1,0000000	27,49	27,49		
Insumo	00000299	SINAPI	ANEL BORRACHA, DN 100 MM, PARA TUBO SERIE REFORCADA ESGOTO PREDIAL	Material	UN	2,0000000	3,99	7,98		
Insumo	00020078	SINAPI	PASTA LUBRIFICANTE PARA TUBOS E CONEXOES COM JUNTA ELASTICA, EMBALAGEM DE *400* GR (USO EM PVC, ACO, POLIETILENO E OUTROS)	Material	UN	0,1150000	26,04	2,99		
					MO sem LS =>	10,87	LS =>	0,00	MO com LS =>	10,87
					Valor do BDI =>	10,79			Valor com BDI =>	63,86

12.3	Código	Banco	Descrição	Tipo	Und	Quant.	Valor Unit	Total
Composição	89693	SINAPI	TÊ, PVC, SÉRIE R, ÁGUA PLUVIAL, DN 100 X 100 MM, JUNTA ELÁSTICA, FORNECIDO E INSTALADO EM CONDUTORES VERTICAIS DE ÁGUAS PLUVIAIS. AF 06/2022	Instalações Prediais de Águas Pluviais - Tubos, Conexões, Caixas e Ralos	UN	1,0000000	84,41	84,41
Composição Auxiliar	88248	SINAPI	AUXILIAR DE ENCANADOR OU BOMBEIRO HIDRÁULICO COM ENCARGOS COMPLEMENTARES	Livro SINAPI: Cálculos e Parâmetros	H	0,3638000	22,16	8,06
Composição Auxiliar	88267	SINAPI	ENCANADOR OU BOMBEIRO HIDRÁULICO COM ENCARGOS COMPLEMENTARES	Livro SINAPI: Cálculos e Parâmetros	H	0,3638000	31,42	11,43
Insumo	00020179	SINAPI	TE, PVC, SÉRIE R, 100 X 100 MM, PARA ESGOTO PREDIAL	Material	UN	1,0000000	48,46	48,46
Insumo	00020078	SINAPI	PASTA LUBRIFICANTE PARA TUBOS E CONEXOES COM JUNTA ELASTICA, EMBALAGEM DE *400* GR (USO EM PVC, ACO, POLIETILENO E OUTROS)	Material	UN	0,1725000	26,04	4,49



CÂMARA DE VEREADORES DE SIMOLÂNDIA-GO

Composições Analíticas com Preço Unitário
CONCLUSÃO DOS SERVIÇOS REMANESCENTE DA OBRA DE CONSTRUÇÃO DA
CÂMARA MUNICIPAL DE SIMOLÂNDIA

Bancos
SINAPI - 09/2025 - Goiás
SBC - 11/2025 - Goiás
ORSE - 08/2025 - Sergipe
GOINFRA CIVIL - 08/2025 - Goiás

B.D.I.
20,34%

Encargos Sociais
Não Desonerado: embutido nos
preços unitário dos insumos de
mão de obra, de acordo com as
bases.

Composições Analíticas com Preço Unitário

Insumo	00000299	SINAPI	ANEL BORRACHA, DN 100 MM, PARA TUBO SERIE REFORCADA ESGOTO PREDIAL	Material	UN	3,0000000	3,99	11,97	
				MO sem LS =>	14,49	LS =>	0,00	MO com LS =>	14,49
				Valor do BDI =>	17,16			Valor com BDI =>	101,57

12.4	Código	Banco	Descrição	Tipo	Und	Quant.	Valor Unit	Total	
Composição	006	Próprio	POÇO DE RECARGA EM MANILHA DE CONCRETO PRÉ-MOLDADO COM FUROS, DIÂMETRO INTERNO 1,20 M, ALTURA DE 2,00 M, E LASTRO DE BRITA NO FUNDO		UN	1,0000000	1.792,30	1.792,30	
Composição Auxiliar	88309	SINAPI	PEDREIRO COM ENCARGOS COMPLEMENTARES	Livro SINAPI: Cálculos e Parâmetros	H	1,9429000	32,15	62,46	
Composição Auxiliar	101625	SINAPI	PREPARO DE FUNDO DE VALA COM LARGURA MAIOR OU IGUAL A 1,5 M E MENOR QUE 2,5 M, COM CAMADA DE AREIA, LANÇAMENTO MECANIZADO. AF 08/2020	Escoramento e Preparo de Fundo de Valas	m³	0,4986000	224,71	112,04	
Composição Auxiliar	88316	SINAPI	SERVENTE COM ENCARGOS COMPLEMENTARES	Livro SINAPI: Cálculos e Parâmetros	H	1,5265000	22,42	34,22	
Composição Auxiliar	97740	SINAPI	PEÇA CIRCULAR PRÉ-MOLDADA, VOLUME DE CONCRETO ACIMA DE 100 LITROS, TAXA DE AÇO APROXIMADA DE 30KG/M³. AF 03/2024	Estruturas Pré-Fabricadas e Pré-Moldadas	m³	0,1885000	2.274,45	428,73	
Composição Auxiliar	100324	SINAPI	LASTRO COM MATERIAL GRANULAR (PEDRA BRITADA N.1 E PEDRA BRITADA N.2), APLICADO EM PISOS OU LAJES SOBRE SOLO, ESPESSURA DE *10 CM*. AF 01/2024	Lastro	m³	0,6782400	211,21	143,25	
Insumo	00041638	SINAPI	ANEL DE CONCRETO ARMADO, COM FUROS/DRENO PARA SUMIDOURO, D = 1,00 M, H = 0,50M	Material	UN	4,0000000	252,90	1.011,60	
				MO sem LS =>	231,30	LS =>	0,00	MO com LS =>	231,30
				Valor do BDI =>	364,55			Valor com BDI =>	2.156,85

13.2	Código	Banco	Descrição	Tipo	Und	Quant.	Valor Unit	Total
Composição	94991	SINAPI	EXECUÇÃO DE PASSEIO (CALÇADA) OU PISO DE CONCRETO COM CONCRETO MOLDADO IN LOCO, USINADO C20, ACABAMENTO CONVENCIONAL, NÃO ARMADO. AF 08/2022	Passeios de Concreto	m²	1,0000000	851,44	851,44
Composição Auxiliar	88262	SINAPI	CARPINTEIRO DE FORMAS COM ENCARGOS COMPLEMENTARES	Livro SINAPI: Cálculos e Parâmetros	H	1,6268000	31,69	51,55
Composição Auxiliar	88309	SINAPI	PEDREIRO COM ENCARGOS COMPLEMENTARES	Livro SINAPI: Cálculos e Parâmetros	H	0,1560000	32,15	5,01
Composição Auxiliar	88316	SINAPI	SERVEnte COM ENCARGOS COMPLEMENTARES	Livro SINAPI: Cálculos e Parâmetros	H	1,7828000	22,42	39,97
Insumo	00005068	SINAPI	PREGO DE AÇO POLIDO COM CABECA 17 X 21 (2 X 11)	Material	KG	0,2994000	20,29	6,07
Insumo	00002692	SINAPI	DESMOLDANTE PROTETOR PARA FORMAS DE MADEIRA, DE BASE OLEOSA EMULSIONADA EM AGUA	Material	L	0,0213000	6,99	0,14
Insumo	00034492	SINAPI	CONCRETO USINADO BOMBEAVEL, CLASSE DE RESISTENCIA C20, COM BRITA 0 E 1, SLUMP = 100 +/- 20 MM, EXCLUI SERVICO DE BOMBEAMENTO (NBR 8953)	Material	m³	1,2315000	587,50	723,50
Insumo	00004517	SINAPI	SARRAFO *2,5 X 7,5* CM EM PINUS, MISTA OU EQUIVALENTE DA REGIAO - BRUTA	Material	M	2,5000000	3,58	8,95



CÂMARA DE VEREADORES DE SIMOLÂNDIA-GO

Composições Analíticas com Preço Unitário
CONCLUSÃO DOS SERVIÇOS REMANESCENTE DA OBRA DE CONSTRUÇÃO DA
CÂMARA MUNICIPAL DE SIMOLÂNDIA

Bancos
SINAPI - 09/2025 - Goiás
SBC - 11/2025 - Goiás
ORSE - 08/2025 - Sergipe
GOINFRA CIVIL - 08/2025 - Goiás

B.D.I.
20,34%

Encargos Sociais
Não Desonerado: embutido nos
preços unitário dos insumos de
mão de obra, de acordo com as
bases.

Composições Analíticas com Preço Unitário

Insumo	00004509	SINAPI	SARRAFO *2,5 X 10* CM EM PINUS, MISTA OU EQUIVALENTE DA REGIAO - BRUTA	Material	M	3,1250000	5,20	16,25
				MO sem LS =>	70,27	LS =>	0,00	70,27
				Valor do BDI =>	173,18			1.024,62

13.3	Código	Banco	Descrição	Tipo	Und	Quant.	Valor Unit	Total
Composição	94279	SINAPI	ASSENTAMENTO DE GUIA (MEIO-FIO) EM TRECHO RETO, CONFECCIONADA EM CONCRETO PRÉ-FABRICADO, DIMENSÕES 39X6,5X6,5X19 CM (COMPRIMENTO X BASE INFERIOR X BASE SUPERIOR X ALTURA), PARA DELIMITAÇÃO DE JARDINS, PRAÇAS OU PASSEIOS. AF 01/2024	Guias e sarjetas	M	1,0000000	51,53	51,53
Composição Auxiliar	88629	SINAPI	ARGAMASSA TRAÇO 1:3 (EM VOLUME DE CIMENTO E AREIA MÉDIA ÚMIDA), PREPARO MANUAL. AF 08/2019	Argamassas	m³	0,0014000	710,02	0,99
Composição Auxiliar	88316	SINAPI	SERVENTE COM ENCARGOS COMPLEMENTARES	Livro SINAPI: Cálculos e Parâmetros	H	0,1914000	22,42	4,29
Composição Auxiliar	88309	SINAPI	PEDREIRO COM ENCARGOS COMPLEMENTARES	Livro SINAPI: Cálculos e Parâmetros	H	0,1914000	32,15	6,15
Insumo	00041680	SINAPI	MEIO-FIO OU GUIA DE CONCRETO PRE-MOLDADO, COMP *39* CM, *19 X 6,5/6,5* CM (H X L1/L2)	Material	UN	2,5769000	15,18	39,11
Insumo	00000370	SINAPI	AREIA MEDIA - POSTO JAZIDA/FORNECEDOR (RETIRADO NA JAZIDA, SEM TRANSPORTE)	Material	m³	0,0066000	150,00	0,99
				MO sem LS =>	7,75	LS =>	0,00	7,75
				Valor do BDI =>	10,48			62,01

13.4	Código	Banco	Descrição	Tipo	Und	Quant.	Valor Unit	Total
Composição	92404	SINAPI	EXECUÇÃO DE PAVIMENTO EM PISO INTERTRAVADO, COM BLOCO 16 FACES DE 22 X 11 CM, ESPESSURA 8 CM. AF 10/2022	Pavimento Intertravado	m²	1,0000000	104,08	104,08
Composição Auxiliar	91278	SINAPI	PLACA VIBRATÓRIA REVERSÍVEL COM MOTOR 4 TEMPOS A GASOLINA, FORÇA CENTRÍFUGA DE 25 KN (2500 KGF), POTÊNCIA 5,5 CV - CHI DIURNO. AF 08/2015	Custos Horários Produtivo e Improdutivo dos Equipamentos	CHI	0,1010000	0,78	0,07
Composição Auxiliar	91277	SINAPI	PLACA VIBRATÓRIA REVERSÍVEL COM MOTOR 4 TEMPOS A GASOLINA, FORÇA CENTRÍFUGA DE 25 KN (2500 KGF), POTÊNCIA 5,5 CV - CHP DIURNO. AF 08/2015	Custos Horários Produtivo e Improdutivo dos Equipamentos	CHP	0,0055000	10,83	0,05
Composição Auxiliar	91283	SINAPI	CORTADORA DE PISO COM MOTOR 4 TEMPOS A GASOLINA, POTÊNCIA DE 13 HP, COM DISCO DE CORTE DIAMANTADO SEGMENTADO PARA CONCRETO, DIÂMETRO DE 350 MM, FURO DE 1" (14 X 1") - CHP DIURNO. AF 08/2015	Custos Horários Produtivo e Improdutivo dos Equipamentos	CHP	0,0038000	10,34	0,03
Composição Auxiliar	91285	SINAPI	CORTADORA DE PISO COM MOTOR 4 TEMPOS A GASOLINA, POTÊNCIA DE 13 HP, COM DISCO DE CORTE DIAMANTADO SEGMENTADO PARA CONCRETO, DIÂMETRO DE 350 MM, FURO DE 1" (14 X 1") - CHI DIURNO. AF 08/2015	Custos Horários Produtivo e Improdutivo dos Equipamentos	CHI	0,1027000	0,50	0,05
Composição Auxiliar	88260	SINAPI	CALCETEIRO COM ENCARGOS COMPLEMENTARES	Livro SINAPI: Cálculos e Parâmetros	H	0,2129000	29,61	6,30
Composição Auxiliar	88316	SINAPI	SERVENTE COM ENCARGOS COMPLEMENTARES	Livro SINAPI: Cálculos e Parâmetros	H	0,2129000	22,42	4,77



CÂMARA DE VEREADORES DE SIMOLÂNDIA-GO

Composições Analíticas com Preço Unitário
CONCLUSÃO DOS SERVIÇOS REMANESCENTE DA OBRA DE CONSTRUÇÃO DA
CÂMARA MUNICIPAL DE SIMOLÂNDIA

Bancos
SINAPI - 09/2025 - Goiás
SBC - 11/2025 - Goiás
ORSE - 08/2025 - Sergipe
GOINFRA CIVIL - 08/2025 - Goiás

B.D.I.
20,34%

Encargos Sociais
Não Desonerado: embutido nos
preços unitário dos insumos de
mão de obra, de acordo com as
bases.

Composições Analíticas com Preço Unitário

Insumo	00000370	SINAPI	AREIA MEDIA - POSTO JAZIDA/FORNECEDOR (RETIRADO NA JAZIDA, SEM TRANSPORTE)	Material	m³	0,0568000	150,00	8,52	
Insumo	00004741	SINAPI	PO DE PEDRA (POSTO PEDREIRA/FORNECEDOR, SEM FRETE)	Material	m³	0,0098000	115,50	1,13	
Insumo	00036170	SINAPI	BLOQUETE/PISO INTERTRAVADO DE CONCRETO - MODELO ONDA/16 FACES/RETANGULAR/TIJOLINHO/PAVER/HOLANDES/PARALELEPIPEDO, *20 X 10* CM, E = 8 CM, RESISTENCIA DE 35 MPA, COR NATURAL	Material	m²	1,0040000	82,83	83,16	
				MO sem LS =>	7,89	LS =>	0,00	MO com LS =>	7,89
				Valor do BDI =>	21,16			Valor com BDI =>	125,24

14.1	Código	Banco	Descrição	Tipo	Und	Quant.	Valor Unit	Total	
Composição	270501	GOINFRA CIVIL	LIMPEZA FINAL DE OBRA - (OBRAS CIVIS)	2705	m²	1,0000000	4,95	4,95	
Insumo	0005	GOINFRA CIVIL	SERVENTE	Mão de Obra	H	0,1500000	20,21	3,03	
Insumo	0110	GOINFRA CIVIL	ÁCIDO MURIÁTICO (D=1,2 KG/L)	Material	l	0,0500000	10,00	0,50	
Insumo	1971	GOINFRA CIVIL	SABAO EM PO	Material	Kg	0,0100000	12,64	0,12	
Insumo	2840	GOINFRA CIVIL	DETERGENTE AMONIACAL (D=1,01 KG/L)	Material	l	0,1084000	12,03	1,30	
				MO sem LS =>	3,03	LS =>	0,00	MO com LS =>	3,03
				Valor do BDI =>	1,00			Valor com BDI =>	5,95

Composições Auxiliares

	Código	Banco	Descrição	Tipo	Und	Quant.	Valor Unit	Total	
Composição	88238	SINAPI	AJUDANTE DE ARMADOR COM ENCARGOS COMPLEMENTARES	Livro SINAPI: Cálculos e	H	1,0000000	22,71	22,71	
Composição Auxiliar	95308	SINAPI	CURSO DE CAPACITAÇÃO PARA AJUDANTE DE ARMADOR (ENCARGOS COMPLEMENTARES) - HORISTA	Livro SINAPI: Cálculos e Parâmetros	H	1,0000000	0,17	0,17	
Insumo	00037370	SINAPI	ALIMENTACAO - HORISTA (COLETADO CAIXA - ENCARGOS COMPLEMENTARES)	Material	H	1,0000000	3,32	3,32	
Insumo	00037372	SINAPI	EXAMES - HORISTA (COLETADO CAIXA - ENCARGOS COMPLEMENTARES)	Material	H	1,0000000	1,43	1,43	
Insumo	00037371	SINAPI	TRANSPORTE - HORISTA (COLETADO CAIXA - ENCARGOS COMPLEMENTARES)	Material	H	1,0000000	0,59	0,59	
Insumo	00043465	SINAPI	FERRAMENTAS - FAMILIA PEDREIRO - HORISTA (ENCARGOS COMPLEMENTARES - COLETADO CAIXA)	Material	H	1,0000000	0,78	0,78	
Insumo	00037373	SINAPI	SEGURO - HORISTA (COLETADO CAIXA - ENCARGOS COMPLEMENTARES)	Material	H	1,0000000	0,08	0,08	
Insumo	00006114	SINAPI	AJUDANTE DE ARMADOR (HORISTA)	Mão de Obra	H	1,0000000	15,03	15,03	
Insumo	00043489	SINAPI	EPI - FAMILIA PEDREIRO - HORISTA (ENCARGOS COMPLEMENTARES - COLETADO CAIXA)	Material	H	1,0000000	1,31	1,31	
				MO sem LS =>	15,20	LS =>	0,00	MO com LS =>	15,20
				Valor do BDI =>	4,61			Valor com BDI =>	27,32



CÂMARA DE VEREADORES DE SIMOLÂNDIA-GO

Composições Analíticas com Preço Unitário
CONCLUSÃO DOS SERVIÇOS REMANESCENTE DA OBRA DE CONSTRUÇÃO DA
CÂMARA MUNICIPAL DE SIMOLÂNDIA

Bancos
SINAPI - 09/2025 - Goiás
SBC - 11/2025 - Goiás
ORSE - 08/2025 - Sergipe
GOINFRA CIVIL - 08/2025 - Goiás

B.D.I.
20,34%

Encargos Sociais
Não Desonerado: embutido nos
preços unitário dos insumos de
mão de obra, de acordo com as
bases.

Composições Analíticas com Preço Unitário

Composição Analizada com Preço Unitário									
	Código	Banco	Descrição	Tipo	Und	Quant.	Valor Unit	Total	
Composição	88239	SINAPI	AJUDANTE DE CARPINTEIRO COM ENCARGOS COMPLEMENTARES	Livro SINAPI: Cálculos e	H	1,0000000	22,54	22,54	
Composição	95309	SINAPI	CURSO DE CAPACITAÇÃO PARA AJUDANTE DE CARPINTEIRO	Livro SINAPI: Cálculos e	H	1,0000000	0,22	0,22	
Auxiliar			(ENCARGOS COMPLEMENTARES) - HORISTA	Parâmetros					
Insumo	00037373	SINAPI	SEGURO - HORISTA (COLETADO CAIXA - ENCARGOS COMPLEMENTARES)	Material	H	1,0000000	0,08	0,08	
Insumo	00037372	SINAPI	EXAMES - HORISTA (COLETADO CAIXA - ENCARGOS COMPLEMENTARES)	Material	H	1,0000000	1,43	1,43	
Insumo	00037371	SINAPI	TRANSPORTE - HORISTA (COLETADO CAIXA - ENCARGOS COMPLEMENTARES)	Material	H	1,0000000	0,59	0,59	
Insumo	00037370	SINAPI	ALIMENTACAO - HORISTA (COLETADO CAIXA - ENCARGOS COMPLEMENTARES)	Material	H	1,0000000	3,32	3,32	
Insumo	00043459	SINAPI	FERRAMENTAS - FAMILIA CARPINTEIRO DE FORMAS - HORISTA (ENCARGOS COMPLEMENTARES - COLETADO CAIXA)	Material	H	1,0000000	0,44	0,44	
Insumo	00006117	SINAPI	CARPINTEIRO AUXILIAR (HORISTA)	Mão de Obra	H	1,0000000	15,03	15,03	
Insumo	00043483	SINAPI	EPI - FAMILIA CARPINTEIRO DE FORMAS - HORISTA (ENCARGOS COMPLEMENTARES - COLETADO CAIXA)	Material	H	1,0000000	1,43	1,43	
MO sem LS =>					15,25	LS =>	0,00	MO com LS =>	15,25
Valor do BDI =>					4,58			Valor com BDI =>	27,12

Valor com BDI = 955,12									Valor com BDI = 251,77
	Código	Banco	Descrição	Tipo	Und	Quant.	Valor Unit	Total	
Composição	87367	SINAPI	ARGAMASSA TRAÇO 1:1:6 (EM VOLUME DE CIMENTO, CAL E AREIA MÉDIA ÚMIDA) PARA EMBOÇO/MASSA ÚNICA/ASSENTAMENTO DE ALVENARIA DE VEDAÇÃO, PREPARO MANUAL. AF 08/2019	Argamassas	m³	1,0000000	782,52	782,52	
Composição Auxiliar	88316	SINAPI	SERVENTE COM ENCARGOS COMPLEMENTARES	Livro SINAPI: Cálculos e Parâmetros	H	11,2300000	22,42	251,77	
Insumo	00000370	SINAPI	AREIA MEDIA - POSTO JAZIDA/FORNECEDOR (RETIRADO NA JAZIDA, SEM TRANSPORTE)	Material	m³	1,1600000	150,00	174,00	
Insumo	00001106	SINAPI	CAL HIDRATADA CH-I PARA ARGAMASSAS	Material	KG	116,4000000	1,40	162,96	
Insumo	00001379	SINAPI	CIMENTO PORTLAND COMPOSTO CP II-32	Material	KG	261,8900000	0,74	193,79	
MO sem LS =>					168,45	LS =>	0,00	MO com LS =>	168,45
Valor do BDI =>					159,16			Valor com BDI =>	941,68

	Código	Banco	Descrição	Tipo	Und	Quant.	Valor Unit	Total
Composição	100475	SINAPI	ARGAMASSA TRAÇO 1:3 (EM VOLUME DE CIMENTO E AREIA MÉDIA ÚMIDA) COM ADIÇÃO DE IMPERMEABILIZANTE, PREPARO MECÂNICO COM BETONEIRA 400 L. AF 08/2019	Argamassas	m³	1,0000000	743,14	743,14
Composição	88831	SINAPI	BETONEIRA CAPACIDADE NOMINAL DE 400 L, CAPACIDADE DE MISTURA 280 L, MOTOR ELÉTRICO TRIFÁSICO POTÊNCIA DE 2 CV, SEM CARREGADOR - CHI DIURNO. AF 05/2023	Custos Horários Produtivo e Improdutivo dos Equipamentos	CHI	2,8800000	0,37	1,06
Auxiliar								
Composição	88830	SINAPI	BETONEIRA CAPACIDADE NOMINAL DE 400 L, CAPACIDADE DE MISTURA 280 L, MOTOR ELÉTRICO TRIFÁSICO POTÊNCIA DE 2 CV, SEM CARREGADOR - CHP DIURNO. AF 05/2023	Custos Horários Produtivo e Improdutivo dos Equipamentos	CHP	0,8700000	2,02	1,75
Auxiliar								



CÂMARA DE VEREADORES DE SIMOLÂNDIA-GO

Composições Analíticas com Preço Unitário
CONCLUSÃO DOS SERVIÇOS REMANESCENTE DA OBRA DE CONSTRUÇÃO DA
CÂMARA MUNICIPAL DE SIMOLÂNDIA

Bancos
SINAPI - 09/2025 - Goiás
SBC - 11/2025 - Goiás
ORSE - 08/2025 - Sergipe
GOINFRA CIVIL - 08/2025 - Goiás

B.D.I.
20,34%

Encargos Sociais
Não Desonerado: embutido nos
preços unitário dos insumos de
mão de obra, de acordo com as
bases.

Composições Analíticas com Preço Unitário

Composição Auxiliar	88377	SINAPI	OPERADOR DE BETONEIRA ESTACIONÁRIA/MISTURADOR COM ENCARGOS COMPLEMENTARES	Livro SINAPI: Cálculos e Parâmetros	H	3,7500000	20,58	77,17
Insumo	00000370	SINAPI	AREIA MEDIA - POSTO JAZIDA/FORNECEDOR (RETIRADO NA JAZIDA, SEM TRANSPORTE)	Material	m³	1,0800000	150,00	162,00
Insumo	00000123	SINAPI	ADITIVO IMPERMEABILIZANTE DE PEGA NORMAL PARA ARGAMASSAS E CONCRETOS SEM ARMACAO, LIQUIDO E ISENTO DE CLORETOS	Material	L	19,4400000	7,28	141,52
Insumo	00001379	SINAPI	CIMENTO PORTLAND COMPOSTO CP II-32	Material	KG	486,0000000	0,74	359,64
				MO sem LS =>	53,47	LS =>	0,00	53,47
				Valor do BDI =>	151,15			894,29

	Código	Banco	Descrição	Tipo	Und	Quant.	Valor Unit	Total
Composição	88629	SINAPI	ARGAMASSA TRAÇO 1:3 (EM VOLUME DE CIMENTO E AREIA MÉDIA ÚMIDA), PREPARO MANUAL. AF_08/2019	Argamassas	m³	1,0000000	710,02	710,02
Composição Auxiliar	88316	SINAPI	SERVENTE COM ENCARGOS COMPLEMENTARES	Livro SINAPI: Cálculos e Parâmetros	H	8,5700000	22,42	192,13
Insumo	00001379	SINAPI	CIMENTO PORTLAND COMPOSTO CP II-32	Material	KG	482,9600000	0,74	357,39
Insumo	00000370	SINAPI	AREIA MEDIA - POSTO JAZIDA/FORNECEDOR (RETIRADO NA JAZIDA, SEM TRANSPORTE)	Material	m³	1,0700000	150,00	160,50
				MO sem LS =>	128,55	LS =>	0,00	128,55
				Valor do BDI =>	144,41			854,43

	Código	Banco	Descrição	Tipo	Und	Quant.	Valor Unit	Total
Composição	88628	SINAPI	ARGAMASSA TRAÇO 1:3 (EM VOLUME DE CIMENTO E AREIA MÉDIA ÚMIDA), PREPARO MECÂNICO COM BETONEIRA 400 L. AF_08/2019	Argamassas	m³	1,0000000	591,38	591,38
Composição Auxiliar	88377	SINAPI	OPERADOR DE BETONEIRA ESTACIONÁRIA/MISTURADOR COM ENCARGOS COMPLEMENTARES	Livro SINAPI: Cálculos e Parâmetros	H	3,4200000	20,58	70,38
Composição Auxiliar	88830	SINAPI	BETONEIRA CAPACIDADE NOMINAL DE 400 L, CAPACIDADE DE MISTURA 280 L, MOTOR ELÉTRICO TRIFÁSICO POTÊNCIA DE 2 CV, SEM CARREGADOR - CHP DIURNO. AF_05/2023	Custos Horários Produtivo e Improdutivo dos Equipamentos	CHP	0,8000000	2,02	1,61
Composição Auxiliar	88831	SINAPI	BETONEIRA CAPACIDADE NOMINAL DE 400 L, CAPACIDADE DE MISTURA 280 L, MOTOR ELÉTRICO TRIFÁSICO POTÊNCIA DE 2 CV, SEM CARREGADOR - CHI DIURNO. AF_05/2023	Custos Horários Produtivo e Improdutivo dos Equipamentos	CHI	2,6200000	0,37	0,96
Insumo	00000370	SINAPI	AREIA MEDIA - POSTO JAZIDA/FORNECEDOR (RETIRADO NA JAZIDA, SEM TRANSPORTE)	Material	m³	1,0700000	150,00	160,50
Insumo	00001379	SINAPI	CIMENTO PORTLAND COMPOSTO CP II-32	Material	KG	483,7000000	0,74	357,93
				MO sem LS =>	48,76	LS =>	0,00	48,76
				Valor do BDI =>	120,28			711,66



CÂMARA DE VEREADORES DE SIMOLÂNDIA-GO

Composições Analíticas com Preço Unitário
CONCLUSÃO DOS SERVIÇOS REMANESCENTE DA OBRA DE CONSTRUÇÃO DA
CÂMARA MUNICIPAL DE SIMOLÂNDIA

Bancos
SINAPI - 09/2025 - Goiás
SBC - 11/2025 - Goiás
ORSE - 08/2025 - Sergipe
GOINFRA CIVIL - 08/2025 - Goiás

B.D.I.
20,34%

Encargos Sociais
Não Desonerado: embutido nos
preços unitário dos insumos de
mão de obra, de acordo com as
bases.

Composições Analíticas com Preço Unitário

Composição Analisada com Preço Unitário										
	Código	Banco	Descrição	Tipo	Und	Quant.	Valor Unit	Total		
Composição	87316	SINAPI	ARGAMASSA TRAÇO 1:4 (EM VOLUME DE CIMENTO E AREIA GROSSA ÚMIDA) PARA CHAPISCO CONVENCIONAL, PREPARO MECÂNICO COM BETONEIRA 400 L. AF 08/2019	Argamassas	m³	1,0000000	508,17	508,17		
Composição Auxiliar	88831	SINAPI	BETONEIRA CAPACIDADE NOMINAL DE 400 L, CAPACIDADE DE MISTURA 280 L, MOTOR ELÉTRICO TRIFÁSICO POTÊNCIA DE 2 CV, SEM CARREGADOR - CHI DIURNO. AF 05/2023	Custos Horários Produtivo e Improdutivo dos Equipamentos	CHI	3,5600000	0,37	1,31		
Composição Auxiliar	88377	SINAPI	OPERADOR DE BETONEIRA ESTACIONÁRIA/MISTURADOR COM ENCARGOS COMPLEMENTARES	Livro SINAPI: Cálculos e Parâmetros	H	4,6400000	20,58	95,49		
Composição Auxiliar	88830	SINAPI	BETONEIRA CAPACIDADE NOMINAL DE 400 L, CAPACIDADE DE MISTURA 280 L, MOTOR ELÉTRICO TRIFÁSICO POTÊNCIA DE 2 CV, SEM CARREGADOR - CHP DIURNO. AF 05/2023	Custos Horários Produtivo e Improdutivo dos Equipamentos	CHP	1,0800000	2,02	2,18		
Insumo	00001379	SINAPI	CIMENTO PORTLAND COMPOSTO CP II-32	Material	KG	343,5200000	0,74	254,20		
Insumo	00000367	SINAPI	AREIA GROSSA - POSTO JAZIDA/FORNECEDOR (RETIRADO NA JAZIDA, SEM TRANSPORTE)	Material	m³	1,0200000	151,96	154,99		
					MO sem LS =>	66,16	LS =>	0,00	MO com LS =>	66,16
					Valor do BDI =>	103,36			Valor com BDI =>	611,53

	Código	Banco	Descrição	Tipo	Und	Quant.	Valor Unit	Total		
Composição	87301	SINAPI	ARGAMASSA TRAÇO 1:4 (EM VOLUME DE CIMENTO E AREIA MÉDIA ÚMIDA) PARA CONTRAPISO, PREPARO MECÂNICO COM BETONEIRA 400 L. AF 08/2019	Argamassas	m³	1,0000000	647,74	647,74		
Composição Auxiliar	88377	SINAPI	OPERADOR DE BETONEIRA ESTACIONÁRIA/MISTURADOR COM ENCARGOS COMPLEMENTARES	Livro SINAPI: Cálculos e Parâmetros	H	4,8500000	20,58	99,81		
Composição Auxiliar	88830	SINAPI	BETONEIRA CAPACIDADE NOMINAL DE 400 L, CAPACIDADE DE MISTURA 280 L, MOTOR ELÉTRICO TRIFÁSICO POTÊNCIA DE 2 CV, SEM CARREGADOR - CHP DIURNO. AF 05/2023	Custos Horários Produtivo e Improdutivo dos Equipamentos	CHP	1,1300000	2,02	2,28		
Composição Auxiliar	88831	SINAPI	BETONEIRA CAPACIDADE NOMINAL DE 400 L, CAPACIDADE DE MISTURA 280 L, MOTOR ELÉTRICO TRIFÁSICO POTÊNCIA DE 2 CV, SEM CARREGADOR - CHI DIURNO. AF 05/2023	Custos Horários Produtivo e Improdutivo dos Equipamentos	CHI	3,7200000	0,37	1,37		
Insumo	00000370	SINAPI	AREIA MEDIA - POSTO JAZIDA/FORNECEDOR (RETIRADO NA JAZIDA, SEM TRANSPORTE)	Material	m³	1,3600000	150,00	204,00		
Insumo	00001379	SINAPI	CIMENTO PORTLAND COMPOSTO CP II-32	Material	KG	459,8500000	0,74	340,28		
					MO sem LS =>	69,16	LS =>	0,00	MO com LS =>	69,16
					Valor do BDI =>	131,75			Valor com BDI =>	779,49

	Código	Banco	Descrição	Tipo	Und	Quant.	Valor Unit	Total
Composição	87283	SINAPI	ARGAMASSA TRAÇO 1:6 (EM VOLUME DE CIMENTO E AREIA MÉDIA ÚMIDA) COM ADIÇÃO DE PLASTIFICANTE PARA EMBOÇO/MASSA ÚNICA/ASSENTAMENTO DE ALVENARIA DE VEDAÇÃO, PREPARO MECÂNICO COM BETONEIRA 400 L. AF 08/2019	Argamassas	m³	1,0000000	495,54	495,54
Composição Auxiliar	88831	SINAPI	BETONEIRA CAPACIDADE NOMINAL DE 400 L, CAPACIDADE DE MISTURA 280 L, MOTOR ELÉTRICO TRIFÁSICO POTÊNCIA DE 2 CV, SEM CARREGADOR - CHI DIURNO. AF 05/2023	Custos Horários Produtivo e Improdutivo dos Equipamentos	CHI	1,0100000	0,37	0,37



CÂMARA DE VEREADORES DE SIMOLÂNDIA-GO

Composições Analíticas com Preço Unitário
CONCLUSÃO DOS SERVIÇOS REMANESCENTE DA OBRA DE CONSTRUÇÃO DA
CÂMARA MUNICIPAL DE SIMOLÂNDIA

Bancos
SINAPI - 09/2025 - Goiás
SBC - 11/2025 - Goiás
ORSE - 08/2025 - Sergipe
GOINFRA CIVIL - 08/2025 - Goiás

B.D.I.
20,34%

Encargos Sociais
Não Desonerado: embutido nos
preços unitário dos insumos de
mão de obra, de acordo com as
bases.

Composições Analíticas com Preço Unitário

Composição Auxiliar	88377	SINAPI	OPERADOR DE BETONEIRA ESTACIONÁRIA/MISTURADOR COM ENCARGOS COMPLEMENTARES	Livro SINAPI: Cálculos e Parâmetros	H	4,3300000	20,58	89,11
Composição Auxiliar	88830	SINAPI	BETONEIRA CAPACIDADE NOMINAL DE 400 L, CAPACIDADE DE MISTURA 280 L, MOTOR ELÉTRICO TRIFÁSICO POTÊNCIA DE 2 CV, SEM CARREGADOR - CHP DIURNO. AF 05/2023	Custos Horários Produtivo e Improdutivo dos Equipamentos	CHP	3,3320000	2,02	6,73
Insumo	00043617	SINAPI	ADITIVO PLASTIFICANTE E ESTABILIZADOR PARA ARGAMASSAS DE ASSENTAMENTO E REBOCO, LIQUIDO E ISENTO DE CLORETOS	Material	L	0,0630000	8,06	0,50
Insumo	00001379	SINAPI	CIMENTO PORTLAND COMPOSTO CP II-32	Material	KG	281,5300000	0,74	208,33
Insumo	00000370	SINAPI	AREIA MEDIA - POSTO JAZIDA/FORNECEDOR (RETIRADO NA JAZIDA, SEM TRANSPORTE)	Material	m³	1,2700000	150,00	190,50
				MO sem LS =>	61,74	LS =>	0,00	MO com LS => 61,74
				Valor do BDI =>	100,79			Valor com BDI => 596,33

	Código	Banco	Descrição	Tipo	Und	Quant.	Valor Unit	Total
Composição	88245	SINAPI	ARMADOR COM ENCARGOS COMPLEMENTARES	Livro SINAPI: Cálculos e Parâmetros	H	1,0000000	31,91	31,91
Composição Auxiliar	95314	SINAPI	CURSO DE CAPACITAÇÃO PARA ARMADOR (ENCARGOS COMPLEMENTARES) - HORISTA	Livro SINAPI: Cálculos e Parâmetros	H	1,0000000	0,27	0,27
Insumo	00037372	SINAPI	EXAMES - HORISTA (COLETADO CAIXA - ENCARGOS COMPLEMENTARES)	Material	H	1,0000000	1,43	1,43
Insumo	00037370	SINAPI	ALIMENTACAO - HORISTA (COLETADO CAIXA - ENCARGOS COMPLEMENTARES)	Material	H	1,0000000	3,32	3,32
Insumo	00037373	SINAPI	SEGURO - HORISTA (COLETADO CAIXA - ENCARGOS COMPLEMENTARES)	Material	H	1,0000000	0,08	0,08
Insumo	00000378	SINAPI	ARMADOR (HORISTA)	Mão de Obra	H	1,0000000	24,13	24,13
Insumo	00037371	SINAPI	TRANSPORTE - HORISTA (COLETADO CAIXA - ENCARGOS COMPLEMENTARES)	Material	H	1,0000000	0,59	0,59
Insumo	00043489	SINAPI	EPI - FAMILIA PEDREIRO - HORISTA (ENCARGOS COMPLEMENTARES - COLETADO CAIXA)	Material	H	1,0000000	1,31	1,31
Insumo	00043465	SINAPI	FERRAMENTAS - FAMILIA PEDREIRO - HORISTA (ENCARGOS COMPLEMENTARES - COLETADO CAIXA)	Material	H	1,0000000	0,78	0,78
				MO sem LS =>	24,40	LS =>	0,00	MO com LS => 24,40
				Valor do BDI =>	6,49			Valor com BDI => 38,40

	Código	Banco	Descrição	Tipo	Und	Quant.	Valor Unit	Total
Composição	92767	SINAPI	ARMAÇÃO DE LAJE DE ESTRUTURA CONVENCIONAL DE CONCRETO ARMADO UTILIZANDO AÇO CA-60 DE 4,2 MM - MONTAGEM. AF 06/2022	Armação para Estruturas de Concreto Armado	KG	1,0000000	15,15	15,15
Composição Auxiliar	88238	SINAPI	AJUDANTE DE ARMADOR COM ENCARGOS COMPLEMENTARES	Livro SINAPI: Cálculos e Parâmetros	H	0,0172000	22,71	0,39
Composição Auxiliar	92799	SINAPI	CORTE E DOBRA DE AÇO CA-60, DIÂMETRO DE 4,2 MM. AF_06/2022	Armação para Estruturas de Concreto Armado	KG	1,0000000	10,08	10,08
Composição Auxiliar	88245	SINAPI	ARMADOR COM ENCARGOS COMPLEMENTARES	Livro SINAPI: Cálculos e Parâmetros	H	0,1055000	31,91	3,36
Insumo	00043132	SINAPI	ARAME RECOZIDO 16 BWG, D = 1,65 MM (0,016 KG/M) OU 18 BWG, D = 1,25 MM (0,01 KG/M)	Material	KG	0,0250000	28,52	0,71



CÂMARA DE VEREADORES DE SIMOLÂNDIA-GO

Composições Analíticas com Preço Unitário
CONCLUSÃO DOS SERVIÇOS REMANESCENTE DA OBRA DE CONSTRUÇÃO DA
CÂMARA MUNICIPAL DE SIMOLÂNDIA

Bancos
SINAPI - 09/2025 - Goiás
SBC - 11/2025 - Goiás
ORSE - 08/2025 - Sergipe
GOINFRA CIVIL - 08/2025 - Goiás

B.D.I.
20,34%

Encargos Sociais
Não Desonerado: embutido nos
preços unitário dos insumos de
mão de obra, de acordo com as
bases.

Composições Analíticas com Preço Unitário

Insumo	00039017	SINAPI	ESPACADOR / DISTANCIADOR CIRCULAR COM ENTRADA LATERAL, EM PLASTICO, PARA VERGALHAO *4,2 A 12,5* MM, COBRIMENTO 20 MM	Material	UN	2,8160000	0,22	0,61
				MO sem LS =>	5,33	LS =>	0,00	MO com LS => 5,33
				Valor do BDI =>	3,08			Valor com BDI => 18,23

	Código	Banco	Descrição	Tipo	Und	Quant.	Valor Unit	Total
Composição	92768	SINAPI	ARMAÇÃO DE LAJE DE ESTRUTURA CONVENCIONAL DE CONCRETO ARMADO UTILIZANDO AÇO CA-60 DE 5,0 MM - MONTAGEM. AF_06/2022	Armação para Estruturas de Concreto Armado	KG	1,0000000	12,96	12,96
Composição Auxiliar	92800	SINAPI	CORTE E DOBRA DE AÇO CA-60, DIÂMETRO DE 5,0 MM. AF_06/2022	Armação para Estruturas de Concreto Armado	KG	1,0000000	8,83	8,83
Composição Auxiliar	88245	SINAPI	ARMADOR COM ENCARGOS COMPLEMENTARES	Livro SINAPI: Cálculos e Parâmetros	H	0,0836000	31,91	2,66
Composição Auxiliar	88238	SINAPI	AJUDANTE DE ARMADOR COM ENCARGOS COMPLEMENTARES	Livro SINAPI: Cálculos e Parâmetros	H	0,0136000	22,71	0,30
Insumo	00039017	SINAPI	ESPACADOR / DISTANCIADOR CIRCULAR COM ENTRADA LATERAL, EM PLASTICO, PARA VERGALHAO *4,2 A 12,5* MM, COBRIMENTO 20 MM	Material	UN	2,1180000	0,22	0,46
Insumo	00043132	SINAPI	ARAME RECOZIDO 16 BWG, D = 1,65 MM (0,016 KG/M) OU 18 BWG, D = 1,25 MM (0,01 KG/M)	Material	KG	0,0250000	28,52	0,71
				MO sem LS =>	3,78	LS =>	0,00	MO com LS => 3,78
				Valor do BDI =>	2,63			Valor com BDI => 15,59

	Código	Banco	Descrição	Tipo	Und	Quant.	Valor Unit	Total
Composição	88247	SINAPI	AUXILIAR DE ELETRICISTA COM ENCARGOS COMPLEMENTARES	Livro SINAPI: Cálculos e Parâmetros	H	1,0000000	23,13	23,13
Composição Auxiliar	95316	SINAPI	CURSO DE CAPACITAÇÃO PARA AUXILIAR DE ELETRICISTA (ENCARGOS COMPLEMENTARES) - HORISTA	Livro SINAPI: Cálculos e Parâmetros	H	1,0000000	0,56	0,56
Insumo	00037370	SINAPI	ALIMENTACAO - HORISTA (COLETADO CAIXA - ENCARGOS COMPLEMENTARES)	Material	H	1,0000000	3,32	3,32
Insumo	00037372	SINAPI	EXAMES - HORISTA (COLETADO CAIXA - ENCARGOS COMPLEMENTARES)	Material	H	1,0000000	1,43	1,43
Insumo	00037371	SINAPI	TRANSPORTE - HORISTA (COLETADO CAIXA - ENCARGOS COMPLEMENTARES)	Material	H	1,0000000	0,59	0,59
Insumo	00000247	SINAPI	AJUDANTE DE ELETRICISTA (HORISTA)	Mão de Obra	H	1,0000000	15,03	15,03
Insumo	00037373	SINAPI	SEGURO - HORISTA (COLETADO CAIXA - ENCARGOS COMPLEMENTARES)	Material	H	1,0000000	0,08	0,08
Insumo	00043484	SINAPI	EPI - FAMILIA ELETRICISTA - HORISTA (ENCARGOS COMPLEMENTARES - COLETADO CAIXA)	Material	H	1,0000000	1,26	1,26
Insumo	00043460	SINAPI	FERRAMENTAS - FAMILIA ELETRICISTA - HORISTA (ENCARGOS COMPLEMENTARES - COLETADO CAIXA)	Material	H	1,0000000	0,86	0,86
				MO sem LS =>	15,59	LS =>	0,00	MO com LS => 15,59
				Valor do BDI =>	4,70			Valor com BDI => 27,83



CÂMARA DE VEREADORES DE SIMOLÂNDIA-GO

Composições Analíticas com Preço Unitário
CONCLUSÃO DOS SERVIÇOS REMANESCENTE DA OBRA DE CONSTRUÇÃO DA
CÂMARA MUNICIPAL DE SIMOLÂNDIA

Bancos
SINAPI - 09/2025 - Goiás
SBC - 11/2025 - Goiás
ORSE - 08/2025 - Sergipe
GOINFRA CIVIL - 08/2025 - Goiás

B.D.I.
20,34%

Encargos Sociais
Não Desonerado: embutido nos
preços unitário dos insumos de
mão de obra, de acordo com as
bases.

Composições Analíticas com Preço Unitário

Composição Analizada com Preço Unitário										
	Código	Banco	Descrição	Tipo	Und	Quant.	Valor Unit	Total		
Composição	88248	SINAPI	AUXILIAR DE ENCANADOR OU BOMBEIRO HIDRÁULICO COM ENCARGOS COMPLEMENTARES	Livro SINAPI: Cálculos e Parâmetros	H	1,0000000	22,16	22,16		
Composição Auxiliar	95317	SINAPI	CURSO DE CAPACITAÇÃO PARA AUXILIAR DE ENCANADOR OU BOMBEIRO HIDRÁULICO (ENCARGOS COMPLEMENTARES) - HORISTA	Livro SINAPI: Cálculos e Parâmetros	H	1,0000000	0,27	0,27		
Insumo	00043485	SINAPI	EPI - FAMILIA ENCANADOR - HORISTA (ENCARGOS COMPLEMENTARES - COLETADO CAIXA)	Material	H	1,0000000	1,13	1,13		
Insumo	00000246	SINAPI	AUXILIAR DE ENCANADOR OU BOMBEIRO HIDRAULICO (HORISTA)	Mão de Obra	H	1,0000000	15,03	15,03		
Insumo	00037373	SINAPI	SEGURO - HORISTA (COLETADO CAIXA - ENCARGOS COMPLEMENTARES)	Material	H	1,0000000	0,08	0,08		
Insumo	00043461	SINAPI	FERRAMENTAS - FAMILIA ENCANADOR - HORISTA (ENCARGOS COMPLEMENTARES - COLETADO CAIXA)	Material	H	1,0000000	0,31	0,31		
Insumo	00037372	SINAPI	EXAMES - HORISTA (COLETADO CAIXA - ENCARGOS COMPLEMENTARES)	Material	H	1,0000000	1,43	1,43		
Insumo	00037371	SINAPI	TRANSPORTE - HORISTA (COLETADO CAIXA - ENCARGOS COMPLEMENTARES)	Material	H	1,0000000	0,59	0,59		
Insumo	00037370	SINAPI	ALIMENTACAO - HORISTA (COLETADO CAIXA - ENCARGOS COMPLEMENTARES)	Material	H	1,0000000	3,32	3,32		
					MO sem LS =>	15,30	LS =>	0,00	MO com LS =>	15,30
					Valor do BDI =>	4,50			Valor com BDI =>	26,66

	Código	Banco	Descrição	Tipo	Und	Quant.	Valor Unit	Total		
Composição	88256	SINAPI	AZULEJISTA OU LADRILHEIRO COM ENCARGOS COMPLEMENTARES	Livro SINAPI: Cálculos e	H	1,0000000	32,67	32,67		
Composição Auxiliar	95324	SINAPI	CURSO DE CAPACITAÇÃO PARA AZULEJISTA OU LADRILHEIRO (ENCARGOS COMPLEMENTARES) - HORISTA	Livro SINAPI: Cálculos e Parâmetros	H	1,0000000	0,36	0,36		
Insumo	00043489	SINAPI	EPI - FAMILIA PEDREIRO - HORISTA (ENCARGOS COMPLEMENTARES - COLETADO CAIXA)	Material	H	1,0000000	1,31	1,31		
Insumo	00037370	SINAPI	ALIMENTACAO - HORISTA (COLETADO CAIXA - ENCARGOS COMPLEMENTARES)	Material	H	1,0000000	3,32	3,32		
Insumo	00004760	SINAPI	AZULEJISTA OU LADRILHEIRO (HORISTA)	Mão de Obra	H	1,0000000	24,80	24,80		
Insumo	00037373	SINAPI	SEGURO - HORISTA (COLETADO CAIXA - ENCARGOS COMPLEMENTARES)	Material	H	1,0000000	0,08	0,08		
Insumo	00037371	SINAPI	TRANSPORTE - HORISTA (COLETADO CAIXA - ENCARGOS COMPLEMENTARES)	Material	H	1,0000000	0,59	0,59		
Insumo	00037372	SINAPI	EXAMES - HORISTA (COLETADO CAIXA - ENCARGOS COMPLEMENTARES)	Material	H	1,0000000	1,43	1,43		
Insumo	00043465	SINAPI	FERRAMENTAS - FAMILIA PEDREIRO - HORISTA (ENCARGOS COMPLEMENTARES - COLETADO CAIXA)	Material	H	1,0000000	0,78	0,78		
					MO sem LS =>	25,16	LS =>	0,00	MO com LS =>	25,16
					Valor do BDI =>	6,64			Valor com BDI =>	39,31



CÂMARA DE VEREADORES DE SIMOLÂNDIA-GO

Composições Analíticas com Preço Unitário
CONCLUSÃO DOS SERVIÇOS REMANESCENTE DA OBRA DE CONSTRUÇÃO DA
CÂMARA MUNICIPAL DE SIMOLÂNDIA

Bancos
SINAPI - 09/2025 - Goiás
SBC - 11/2025 - Goiás
ORSE - 08/2025 - Sergipe
GOINFRA CIVIL - 08/2025 - Goiás

B.D.I.
20,34%

Encargos Sociais
Não Desonerado: embutido nos
preços unitário dos insumos de
mão de obra, de acordo com as
bases.

Composições Analíticas com Preço Unitário

Composição Analizada com Preço Unitário								
	Código	Banco	Descrição	Tipo	Und	Quant.	Valor Unit	Total
Composição	88831	SINAPI	BETONEIRA CAPACIDADE NOMINAL DE 400 L, CAPACIDADE DE MISTURA 280 L, MOTOR ELÉTRICO TRIFÁSICO POTÊNCIA DE 2 CV, SEM CARREGADOR - CHI DIURNO. AF 05/2023	Custos Horários Produtivo e Improdutivo dos Equipamentos	CHI	1,0000000	0,37	0,37
Composição Auxiliar	88827	SINAPI	BETONEIRA CAPACIDADE NOMINAL DE 400 L, CAPACIDADE DE MISTURA 280 L, MOTOR ELÉTRICO TRIFÁSICO POTÊNCIA DE 2 CV, SEM CARREGADOR - JUROS. AF 05/2023	Depreciação, Juros, Impostos e Seguros, Manutenção e Materiais na Operação dos Equipamentos	H	1,0000000	0,07	0,07
Composição Auxiliar	88826	SINAPI	BETONEIRA CAPACIDADE NOMINAL DE 400 L, CAPACIDADE DE MISTURA 280 L, MOTOR ELÉTRICO TRIFÁSICO POTÊNCIA DE 2 CV, SEM CARREGADOR - DEPRECIÇÃO. AF 05/2023	Depreciação, Juros, Impostos e Seguros, Manutenção e Materiais na Operação dos Equipamentos	H	1,0000000	0,30	0,30
				MO sem LS =>	0,00	LS =>	0,00	MO com LS =>
				Valor do BDI =>	0,07			Valor com BDI =>

	Código	Banco	Descrição	Tipo	Und	Quant.	Valor Unit	Total	
Composição	88830	SINAPI	BETONEIRA CAPACIDADE NOMINAL DE 400 L, CAPACIDADE DE MISTURA 280 L, MOTOR ELÉTRICO TRIFÁSICO POTÊNCIA DE 2 CV, SEM CARREGADOR - CHP DIURNO. AF 05/2023	Custos Horários Produtivo e Improdutivo dos Equipamentos	CHP	1,0000000	2,02	2,02	
Composição Auxiliar	88829	SINAPI	BETONEIRA CAPACIDADE NOMINAL DE 400 L, CAPACIDADE DE MISTURA 280 L, MOTOR ELÉTRICO TRIFÁSICO POTÊNCIA DE 2 CV, SEM CARREGADOR - MATERIAIS NA OPERAÇÃO. AF 05/2023	Depreciação, Juros, Impostos e Seguros, Manutenção e Materiais na Operação dos Equipamentos	H	1,0000000	1,32	1,32	
Composição Auxiliar	88827	SINAPI	BETONEIRA CAPACIDADE NOMINAL DE 400 L, CAPACIDADE DE MISTURA 280 L, MOTOR ELÉTRICO TRIFÁSICO POTÊNCIA DE 2 CV, SEM CARREGADOR - JUROS. AF 05/2023	Depreciação, Juros, Impostos e Seguros, Manutenção e Materiais na Operação dos Equipamentos	H	1,0000000	0,07	0,07	
Composição Auxiliar	88826	SINAPI	BETONEIRA CAPACIDADE NOMINAL DE 400 L, CAPACIDADE DE MISTURA 280 L, MOTOR ELÉTRICO TRIFÁSICO POTÊNCIA DE 2 CV, SEM CARREGADOR - DEPRECIÇÃO. AF 05/2023	Depreciação, Juros, Impostos e Seguros, Manutenção e Materiais na Operação dos Equipamentos	H	1,0000000	0,30	0,30	
Composição Auxiliar	88828	SINAPI	BETONEIRA CAPACIDADE NOMINAL DE 400 L, CAPACIDADE DE MISTURA 280 L, MOTOR ELÉTRICO TRIFÁSICO POTÊNCIA DE 2 CV, SEM CARREGADOR - MANUTENÇÃO. AF 05/2023	Depreciação, Juros, Impostos e Seguros, Manutenção e Materiais na Operação dos Equipamentos	H	1,0000000	0,33	0,33	
				MO sem LS =>	0,00	LS =>	0,00	MO com LS =>	0,00
				Valor do BDI =>	0,41			Valor com BDI =>	2,43

	Código	Banco	Descrição	Tipo	Und	Quant.	Valor Unit	Total	
Composição	88826	SINAPI	BETONEIRA CAPACIDADE NOMINAL DE 400 L, CAPACIDADE DE MISTURA 280 L, MOTOR ELÉTRICO TRIFÁSICO POTÊNCIA DE 2 CV, SEM CARREGADOR - DEPRECIÇÃO. AF 05/2023	Depreciação, Juros, Impostos e Seguros, Manutenção e Materiais na Operação dos Equipamentos	H	1,0000000	0,30	0,30	
Insumo	00010535	SINAPI	BETONEIRA, CAPACIDADE NOMINAL 400 L, CAPACIDADE DE MISTURA 280 L, MOTOR ELETRICO TRIFASICO 220/380 V, POTENCIA 2 CV, SEM CARREGADOR	Equipamento para Aquisição Permanente	UN	0,0000640	4.799,50	0,30	
				MO sem LS =>	0,00	LS =>	0,00	MO com LS =>	0,00
				Valor do BDI =>	0,06			Valor com BDI =>	0,36



CÂMARA DE VEREADORES DE SIMOLÂNDIA-GO

Composições Analíticas com Preço Unitário
CONCLUSÃO DOS SERVIÇOS REMANESCENTE DA OBRA DE CONSTRUÇÃO DA
CÂMARA MUNICIPAL DE SIMOLÂNDIA

Bancos
SINAPI - 09/2025 - Goiás
SBC - 11/2025 - Goiás
ORSE - 08/2025 - Sergipe
GOINFRA CIVIL - 08/2025 - Goiás

B.D.I.
20,34%

Encargos Sociais
Não Desonerado: embutido nos
preços unitário dos insumos de
mão de obra, de acordo com as
bases.

Composições Analíticas com Preço Unitário

Composição Analisada com Preço Unitário									
	Código	Banco	Descrição	Tipo	Und	Quant.	Valor Unit	Total	
Composição	88827	SINAPI	BETONEIRA CAPACIDADE NOMINAL DE 400 L, CAPACIDADE DE MISTURA 280 L, MOTOR ELÉTRICO TRIFÁSICO POTÊNCIA DE 2 CV, SEM CARREGADOR - JUROS. AF 05/2023	Depreciação, Juros, Impostos e Seguros, Manutenção e Materiais na Operação dos Equipamentos	H	1,0000000	0,07	0,07	
Insumo	00010535	SINAPI	BETONEIRA, CAPACIDADE NOMINAL 400 L, CAPACIDADE DE MISTURA 280 L, MOTOR ELETRICO TRIFASICO 220/380 V, POTENCIA 2 CV, SEM CARREGADOR	Equipamento para Aquisição Permanente	UN	0,0000148	4.799,50	0,07	
MO sem LS =>					0,00	LS =>	0,00	MO com LS =>	0,00
Valor do BDI =>					0,01			Valor com BDI =>	0,08

	Código	Banco	Descrição	Tipo	Und	Quant.	Valor Unit	Total	
Composição	88828	SINAPI	BETONEIRA CAPACIDADE NOMINAL DE 400 L, CAPACIDADE DE MISTURA 280 L, MOTOR ELÉTRICO TRIFÁSICO POTÊNCIA DE 2 CV, SEM CARREGADOR - MANUTENÇÃO. AF 05/2023	Depreciação, Juros, Impostos e Seguros, Manutenção e Materiais na Operação dos Equipamentos	H	1,0000000	0,33	0,33	
Insumo	00010535	SINAPI	BETONEIRA, CAPACIDADE NOMINAL 400 L, CAPACIDADE DE MISTURA 280 L, MOTOR ELETRICO TRIFASICO 220/380 V, POTENCIA 2 CV, SEM CARREGADOR	Equipamento para Aquisição Permanente	UN	0,0000700	4.799,50	0,33	
MO sem LS =>					0,00	LS =>	0,00	MO com LS =>	0,00
Valor do BDI =>					0,06			Valor com BDI =>	0,39

	Código	Banco	Descrição	Tipo	Und	Quant.	Valor Unit	Total	
Composição	88829	SINAPI	BETONEIRA CAPACIDADE NOMINAL DE 400 L, CAPACIDADE DE MISTURA 280 L, MOTOR ELÉTRICO TRIFÁSICO POTÊNCIA DE 2 CV, SEM CARREGADOR - MATERIAIS NA OPERAÇÃO. AF 05/2023	Depreciação, Juros, Impostos e Seguros, Manutenção e Materiais na Operação dos Equipamentos	H	1,0000000	1,32	1,32	
Insumo	00002705	SINAPI	ENERGIA ELETRICA ATE 2000 KWH INDUSTRIAL, SEM DEMANDA	Franquia	KWH	1,2500000	1,06	1,32	
MO sem LS =>					0,00	LS =>	0,00	MO com LS =>	0,00
Valor do BDI =>					0,26			Valor com BDI =>	1,58

	Código	Banco	Descrição	Tipo	Und	Quant.	Valor Unit	Total	
Composição	89226	SINAPI	BETONEIRA CAPACIDADE NOMINAL DE 600 L, CAPACIDADE DE MISTURA 360 L, MOTOR ELÉTRICO TRIFÁSICO POTÊNCIA DE 4 CV, SEM CARREGADOR - CHI DIURNO. AF 05/2023	Custos Horários Produtivo e Improdutivo dos Equipamentos	CHI	1,0000000	1,52	1,52	
Composição Auxiliar	89222	SINAPI	BETONEIRA CAPACIDADE NOMINAL DE 600 L, CAPACIDADE DE MISTURA 360 L, MOTOR ELÉTRICO TRIFÁSICO POTÊNCIA DE 4 CV, SEM CARREGADOR - JUROS. AF 05/2023	Depreciação, Juros, Impostos e Seguros, Manutenção e Materiais na Operação dos Equipamentos	H	1,0000000	0,28	0,28	
Composição Auxiliar	89221	SINAPI	BETONEIRA CAPACIDADE NOMINAL DE 600 L, CAPACIDADE DE MISTURA 360 L, MOTOR ELÉTRICO TRIFÁSICO POTÊNCIA DE 4 CV, SEM CARREGADOR - DEPRECIÇÃO. AF 05/2023	Depreciação, Juros, Impostos e Seguros, Manutenção e Materiais na Operação dos Equipamentos	H	1,0000000	1,24	1,24	
MO sem LS =>					0,00	LS =>	0,00	MO com LS =>	0,00
Valor do BDI =>					0,30			Valor com BDI =>	1,82



CÂMARA DE VEREADORES DE SIMOLÂNDIA-GO

Composições Analíticas com Preço Unitário
CONCLUSÃO DOS SERVIÇOS REMANESCENTE DA OBRA DE CONSTRUÇÃO DA
CÂMARA MUNICIPAL DE SIMOLÂNDIA

Bancos
SINAPI - 09/2025 - Goiás
SBC - 11/2025 - Goiás
ORSE - 08/2025 - Sergipe
GOINFRA CIVIL - 08/2025 - Goiás

B.D.I.
20,34%

Encargos Sociais
Não Desonerado: embutido nos
preços unitário dos insumos de
mão de obra, de acordo com as
bases.

Composições Analíticas com Preço Unitário

Composição Analizada com Preço Unitário									
	Código	Banco	Descrição	Tipo	Und	Quant.	Valor Unit	Total	
Composição	89225	SINAPI	BETONEIRA CAPACIDADE NOMINAL DE 600 L, CAPACIDADE DE MISTURA 360 L, MOTOR ELÉTRICO TRIFÁSICO POTÊNCIA DE 4 CV, SEM CARREGADOR - CHP DIURNO. AF_05/2023	Custos Horários Produtivo e Improdutivo dos Equipamentos	CHP	1,0000000	5,53	5,53	
Composição Auxiliar	89222	SINAPI	BETONEIRA CAPACIDADE NOMINAL DE 600 L, CAPACIDADE DE MISTURA 360 L, MOTOR ELÉTRICO TRIFÁSICO POTÊNCIA DE 4 CV, SEM CARREGADOR - JUROS. AF_05/2023	Depreciação, Juros, Impostos e Seguros, Manutenção e Materiais na Operação dos Equipamentos	H	1,0000000	0,28	0,28	
Composição Auxiliar	89221	SINAPI	BETONEIRA CAPACIDADE NOMINAL DE 600 L, CAPACIDADE DE MISTURA 360 L, MOTOR ELÉTRICO TRIFÁSICO POTÊNCIA DE 4 CV, SEM CARREGADOR - DEPRECIÇÃO. AF_05/2023	Depreciação, Juros, Impostos e Seguros, Manutenção e Materiais na Operação dos Equipamentos	H	1,0000000	1,24	1,24	
Composição Auxiliar	89224	SINAPI	BETONEIRA CAPACIDADE NOMINAL DE 600 L, CAPACIDADE DE MISTURA 360 L, MOTOR ELÉTRICO TRIFÁSICO POTÊNCIA DE 4 CV, SEM CARREGADOR - MATERIAIS NA OPERAÇÃO. AF_05/2023	Depreciação, Juros, Impostos e Seguros, Manutenção e Materiais na Operação dos Equipamentos	H	1,0000000	2,65	2,65	
Composição Auxiliar	89223	SINAPI	BETONEIRA CAPACIDADE NOMINAL DE 600 L, CAPACIDADE DE MISTURA 360 L, MOTOR ELÉTRICO TRIFÁSICO POTÊNCIA DE 4 CV, SEM CARREGADOR - MANUTENÇÃO. AF_05/2023	Depreciação, Juros, Impostos e Seguros, Manutenção e Materiais na Operação dos Equipamentos	H	1,0000000	1,36	1,36	
				MO sem LS =>	0,00	LS =>	0,00	MO com LS =>	0,00
				Valor do BDI =>	1,12			Valor com BDI =>	6,65

	Código	Banco	Descrição	Tipo	Und	Quant.	Valor Unit	Total	
Composição	89221	SINAPI	BETONEIRA CAPACIDADE NOMINAL DE 600 L, CAPACIDADE DE MISTURA 360 L, MOTOR ELÉTRICO TRIFÁSICO POTÊNCIA DE 4 CV, SEM CARREGADOR - DEPRECIÇÃO. AF 05/2023	Depreciação, Juros, Impostos e Seguros, Manutenção e Materiais na Operação dos Equipamentos	H	1,0000000	1,24	1,24	
Insumo	00036397	SINAPI	BETONEIRA, CAPACIDADE NOMINAL 600 L, CAPACIDADE DE MISTURA 360 L, MOTOR ELETTRICO TRIFASICO 220/380V, POTENCIA 4CV, SEM CARREGADOR	Equipamento para Aquisição Permanente	UN	0,0000640	19.523,38	1,24	
				MO sem LS =>	0,00	LS =>	0,00	MO com LS =>	0,00
				Valor do BDI =>	0,25			Valor com BDI =>	1,49

	Código	Banco	Descrição	Tipo	Und	Quant.	Valor Unit	Total	
Composição	89222	SINAPI	BETONEIRA CAPACIDADE NOMINAL DE 600 L, CAPACIDADE DE MISTURA 360 L, MOTOR ELÉTRICO TRIFÁSICO POTÊNCIA DE 4 CV, SEM CARREGADOR - JUROS. AF 05/2023	Depreciação, Juros, Impostos e Seguros, Manutenção e Materiais na Operação dos Equipamentos	H	1,0000000	0,28	0,28	
Insumo	00036397	SINAPI	BETONEIRA, CAPACIDADE NOMINAL 600 L, CAPACIDADE DE MISTURA 360 L, MOTOR ELETTRICO TRIFASICO 220/380V, POTENCIA 4CV, SEM CARREGADOR	Equipamento para Aquisição Permanente	UN	0,0000148	19.523,38	0,28	
				MO sem LS =>	0,00	LS =>	0,00	MO com LS =>	0,00
				Valor do BDI =>	0,05			Valor com BDI =>	0,33



CÂMARA DE VEREADORES DE SIMOLÂNDIA-GO

Composições Analíticas com Preço Unitário
CONCLUSÃO DOS SERVIÇOS REMANESCENTE DA OBRA DE CONSTRUÇÃO DA
CÂMARA MUNICIPAL DE SIMOLÂNDIA

Bancos
SINAPI - 09/2025 - Goiás
SBC - 11/2025 - Goiás
ORSE - 08/2025 - Sergipe
GOINFRA CIVIL - 08/2025 - Goiás

B.D.I.
20,34%

Encargos Sociais
Não Desonerado: embutido nos
preços unitário dos insumos de
mão de obra, de acordo com as
bases.

Composições Analíticas com Preço Unitário

Composição Analisada com Preço Unitário										
	Código	Banco	Descrição	Tipo	Und	Quant.	Valor Unit	Total		
Composição	89223	SINAPI	BETONEIRA CAPACIDADE NOMINAL DE 600 L, CAPACIDADE DE MISTURA 360 L, MOTOR ELÉTRICO TRIFÁSICO POTÊNCIA DE 4 CV, SEM CARREGADOR - MANUTENÇÃO. AF 05/2023	Depreciação, Juros, Impostos e Seguros, Manutenção e Materiais na Operação dos Equipamentos	H	1,0000000	1,36	1,36		
Insumo	00036397	SINAPI	BETONEIRA, CAPACIDADE NOMINAL 600 L, CAPACIDADE DE MISTURA 360 L, MOTOR ELETRICO TRIFASICO 220/380V, POTENCIA 4CV, SEM CARREGADOR	Equipamento para Aquisição Permanente	UN	0,0000700	19.523,38	1,36		
					MO sem LS =>	0,00	LS =>	0,00	MO com LS =>	0,00
					Valor do BDI =>	0,27			Valor com BDI =>	1,63

	Código	Banco	Descrição	Tipo	Und	Quant.	Valor Unit	Total
Composição	89224	SINAPI	BETONEIRA CAPACIDADE NOMINAL DE 600 L, CAPACIDADE DE MISTURA 360 L, MOTOR ELÉTRICO TRIFÁSICO POTÊNCIA DE 4 CV, SEM CARREGADOR - MATERIAIS NA OPERAÇÃO. AF 05/2023	Depreciação, Juros, Impostos e Seguros, Manutenção e Materiais na Operação dos Equipamentos	H	1,0000000	2,65	2,65
Insumo	00002705	SINAPI	ENERGIA ELETRICA ATE 2000 KWH INDUSTRIAL, SEM DEMANDA	Franquia	KWH	2,5000000	1,06	2,65
					MO sem LS =>	0,00	LS =>	0,00
					Valor do BDI =>	0,53		3,18
							MO com LS =>	0,00
							Valor com BDI =>	3,18

	Código	Banco	Descrição	Tipo	Und	Quant.	Valor Unit	Total		
Composição	88260	SINAPI	CALCETEIRO COM ENCARGOS COMPLEMENTARES	Livro SINAPI: Cálculos e	H	1,0000000	29,61	29,61		
Composição Auxiliar	95328	SINAPI	CURSO DE CAPACITAÇÃO PARA CALCETEIRO (ENCARGOS COMPLEMENTARES) - HORISTA	Livro SINAPI: Cálculos e Parâmetros	H	1,0000000	0,25	0,25		
Insumo	00037371	SINAPI	TRANSPORTE - HORISTA (COLETADO CAIXA - ENCARGOS COMPLEMENTARES)	Material	H	1,0000000	0,59	0,59		
Insumo	00037372	SINAPI	EXAMES - HORISTA (COLETADO CAIXA - ENCARGOS COMPLEMENTARES)	Material	H	1,0000000	1,43	1,43		
Insumo	00043489	SINAPI	EPI - FAMILIA PEDREIRO - HORISTA (ENCARGOS COMPLEMENTARES - COLETADO CAIXA)	Material	H	1,0000000	1,31	1,31		
Insumo	00037370	SINAPI	ALIMENTACAO - HORISTA (COLETADO CAIXA - ENCARGOS COMPLEMENTARES)	Material	H	1,0000000	3,32	3,32		
Insumo	00037373	SINAPI	SEGURO - HORISTA (COLETADO CAIXA - ENCARGOS COMPLEMENTARES)	Material	H	1,0000000	0,08	0,08		
Insumo	00043465	SINAPI	FERRAMENTAS - FAMILIA PEDREIRO - HORISTA (ENCARGOS COMPLEMENTARES - COLETADO CAIXA)	Material	H	1,0000000	0,78	0,78		
Insumo	00004759	SINAPI	CALCETEIRO / RASTELEIRO (HORISTA)	Mão de Obra	H	1,0000000	21,85	21,85		
					MO sem LS =>	22,10	LS =>	0,00	MO com LS =>	22,10
					Valor do BDI =>	6.02			Valor com BDI =>	35.63



CÂMARA DE VEREADORES DE SIMOLÂNDIA-GO

Composições Analíticas com Preço Unitário
CONCLUSÃO DOS SERVIÇOS REMANESCENTE DA OBRA DE CONSTRUÇÃO DA
CÂMARA MUNICIPAL DE SIMOLÂNDIA

Bancos
SINAPI - 09/2025 - Goiás
SBC - 11/2025 - Goiás
ORSE - 08/2025 - Sergipe
GOINFRA CIVIL - 08/2025 - Goiás

B.D.I.
20,34%

Encargos Sociais
Não Desonerado: embutido nos
preços unitário dos insumos de
mão de obra, de acordo com as
bases.

Composições Analíticas com Preço Unitário

Composição Analizada com Preço Unitário									
	Código	Banco	Descrição	Tipo	Und	Quant.	Valor Unit	Total	
Composição	88261	SINAPI	CARPINTEIRO DE ESQUADRIAS COM ENCARGOS COMPLEMENTARES	Livro SINAPI: Cálculos e	H	1,0000000	30,33	30,33	
Composição	95329	SINAPI	CURSO DE CAPACITAÇÃO PARA CARPINTEIRO DE ESQUADRIA	Livro SINAPI: Cálculos e	H	1,0000000	0,33	0,33	
Auxiliar			(ENCARGOS COMPLEMENTARES) - HORISTA	Parâmetros					
Insumo	00037370	SINAPI	ALIMENTACAO - HORISTA (COLETADO CAIXA - ENCARGOS COMPLEMENTARES)	Material	H	1,0000000	3,32	3,32	
Insumo	00037371	SINAPI	TRANSPORTE - HORISTA (COLETADO CAIXA - ENCARGOS COMPLEMENTARES)	Material	H	1,0000000	0,59	0,59	
Insumo	00037372	SINAPI	EXAMES - HORISTA (COLETADO CAIXA - ENCARGOS COMPLEMENTARES)	Material	H	1,0000000	1,43	1,43	
Insumo	00043459	SINAPI	FERRAMENTAS - FAMILIA CARPINTEIRO DE FORMAS - HORISTA (ENCARGOS COMPLEMENTARES - COLETADO CAIXA)	Material	H	1,0000000	0,44	0,44	
Insumo	00037373	SINAPI	SEGURO - HORISTA (COLETADO CAIXA - ENCARGOS COMPLEMENTARES)	Material	H	1,0000000	0,08	0,08	
Insumo	00001214	SINAPI	CARPINTEIRO DE ESQUADRIAS (HORISTA)	Mão de Obra	H	1,0000000	22,71	22,71	
Insumo	00043483	SINAPI	EPI - FAMILIA CARPINTEIRO DE FORMAS - HORISTA (ENCARGOS COMPLEMENTARES - COLETADO CAIXA)	Material	H	1,0000000	1,43	1,43	
MO sem LS =>					23,04	LS =>	0,00	MO com LS =>	23,04
Valor do BDI =>					6,16			Valor com BDI =>	36,49

Tabela de Composição de Preços Unitários									
	Código	Banco	Descrição	Tipo	Und	Quant.	Valor Unit	Total	
Composição	88262	SINAPI	CARPINTEIRO DE FORMAS COM ENCARGOS COMPLEMENTARES	Livro SINAPI: Cálculos e	H	1,0000000	31,69	31,69	
Composição Auxiliar	95330	SINAPI	CURSO DE CAPACITAÇÃO PARA CARPINTEIRO DE FÔRMAS (ENCARGOS COMPLEMENTARES) - HORISTA	Livro SINAPI: Cálculos e Parâmetros	H	1,0000000	0,27	0,27	
Insumo	00043483	SINAPI	EPI - FAMILIA CARPINTEIRO DE FORMAS - HORISTA (ENCARGOS COMPLEMENTARES - COLETADO CAIXA)	Material	H	1,0000000	1,43	1,43	
Insumo	00001213	SINAPI	CARPINTEIRO DE FORMAS PARA CONCRETO (HORISTA)	Mão de Obra	H	1,0000000	24,13	24,13	
Insumo	00037370	SINAPI	ALIMENTACAO - HORISTA (COLETADO CAIXA - ENCARGOS COMPLEMENTARES)	Material	H	1,0000000	3,32	3,32	
Insumo	00043459	SINAPI	FERRAMENTAS - FAMILIA CARPINTEIRO DE FORMAS - HORISTA (ENCARGOS COMPLEMENTARES - COLETADO CAIXA)	Material	H	1,0000000	0,44	0,44	
Insumo	00037372	SINAPI	EXAMES - HORISTA (COLETADO CAIXA - ENCARGOS COMPLEMENTARES)	Material	H	1,0000000	1,43	1,43	
Insumo	00037371	SINAPI	TRANSPORTE - HORISTA (COLETADO CAIXA - ENCARGOS COMPLEMENTARES)	Material	H	1,0000000	0,59	0,59	
Insumo	00037373	SINAPI	SEGURO - HORISTA (COLETADO CAIXA - ENCARGOS COMPLEMENTARES)	Material	H	1,0000000	0,08	0,08	
MO sem LS =>					24,40	LS =>	0,00	MO com LS =>	24,40
Valor do BDI =>					6,44			Valor com BDI =>	38,13



CÂMARA DE VEREADORES DE SIMOLÂNDIA-GO

Composições Analíticas com Preço Unitário
CONCLUSÃO DOS SERVIÇOS REMANESCENTE DA OBRA DE CONSTRUÇÃO DA
CÂMARA MUNICIPAL DE SIMOLÂNDIA

Bancos
SINAPI - 09/2025 - Goiás
SBC - 11/2025 - Goiás
ORSE - 08/2025 - Sergipe
GOINFRA CIVIL - 08/2025 - Goiás

B.D.I.
20,34%

Encargos Sociais
Não Desonerado: embutido nos
preços unitário dos insumos de
mão de obra, de acordo com as
bases.

Composições Analíticas com Preço Unitário

Composição Parametrada com Preço Unitário								
	Código	Banco	Descrição	Tipo	Und	Quant.	Valor Unit	Total
Composição	91534	SINAPI	COMPACTADOR DE SOLOS DE PERCUSSÃO (SOQUETE) COM MOTOR A GASOLINA 4 TEMPOS, POTÊNCIA 4 CV - CHI DIURNO. AF 08/2015	Custos Horários Produtivo e Improdutivo dos Equipamentos	CHI	1,0000000	25,02	25,02
Composição Auxiliar	88297	SINAPI	OPERADOR DE MÁQUINAS E EQUIPAMENTOS COM ENCARGOS COMPLEMENTARES	Livro SINAPI: Cálculos e Parâmetros	H	1,0000000	23,86	23,86
Composição Auxiliar	91530	SINAPI	COMPACTADOR DE SOLOS DE PERCUSSÃO (SOQUETE) COM MOTOR A GASOLINA 4 TEMPOS, POTÊNCIA 4 CV - JUROS. AF 08/2015	Depreciação, Juros, Impostos e Seguros, Manutenção e Materiais	H	1,0000000	0,24	0,24
Composição Auxiliar	91529	SINAPI	COMPACTADOR DE SOLOS DE PERCUSSÃO (SOQUETE) COM MOTOR A GASOLINA 4 TEMPOS, POTÊNCIA 4 CV - DEPRECIACÃO. AF 08/2015	Depreciação, Juros, Impostos e Seguros, Manutenção e Materiais	H	1,0000000	0,92	0,92
				MO sem LS =>	17,54	LS =>	0,00	MO com LS =>
				Valor do BDI =>	5,08			Valor com BDI =>

	Código	Banco	Descrição	Tipo	Und	Quant.	Valor Unit	Total	
Composição	91533	SINAPI	COMPACTADOR DE SOLOS DE PERCUSSÃO (SOQUETE) COM MOTOR A GASOLINA 4 TEMPOS, POTÊNCIA 4 CV - CHP DIURNO. AF 08/2015	Custos Horários Produtivo e Improdutivo dos Equipamentos	CHP	1,0000000	32,80	32,80	
Composição Auxiliar	88297	SINAPI	OPERADOR DE MÁQUINAS E EQUIPAMENTOS COM ENCARGOS COMPLEMENTARES	Livro SINAPI: Cálculos e Parâmetros	H	1,0000000	23,86	23,86	
Composição Auxiliar	91530	SINAPI	COMPACTADOR DE SOLOS DE PERCUSSÃO (SOQUETE) COM MOTOR A GASOLINA 4 TEMPOS, POTÊNCIA 4 CV - JUROS. AF 08/2015	Depreciação, Juros, Impostos e Seguros, Manutenção e Materiais	H	1,0000000	0,24	0,24	
Composição Auxiliar	91532	SINAPI	COMPACTADOR DE SOLOS DE PERCUSSÃO (SOQUETE) COM MOTOR A GASOLINA 4 TEMPOS, POTÊNCIA 4 CV - MATERIAIS NA OPERAÇÃO. AF 08/2015	Depreciação, Juros, Impostos e Seguros, Manutenção e Materiais na Operação dos Equipamentos	H	1,0000000	6,63	6,63	
Composição Auxiliar	91531	SINAPI	COMPACTADOR DE SOLOS DE PERCUSSÃO (SOQUETE) COM MOTOR A GASOLINA 4 TEMPOS, POTÊNCIA 4 CV - MANUTENÇÃO. AF 08/2015	Depreciação, Juros, Impostos e Seguros, Manutenção e Materiais	H	1,0000000	1,15	1,15	
Composição Auxiliar	91529	SINAPI	COMPACTADOR DE SOLOS DE PERCUSSÃO (SOQUETE) COM MOTOR A GASOLINA 4 TEMPOS, POTÊNCIA 4 CV - DEPRECIAÇÃO. AF 08/2015	Depreciação, Juros, Impostos e Seguros, Manutenção e Materiais	H	1,0000000	0,92	0,92	
				MO sem LS ==>	17,54	LS ==>	0,00	MO com LS ==>	17,54
				Valor do BDI ==>	6,67			Valor com BDI ==>	39,47

	Código	Banco	Descrição	Tipo	Und	Quant.	Valor Unit	Total	
Composição	91529	SINAPI	COMPACTADOR DE SOLOS DE PERCUSSÃO (SOQUETE) COM MOTOR A GASOLINA 4 TEMPOS, POTÊNCIA 4 CV - DEPRECIACÃO. AF 08/2015	Depreciação, Juros, Impostos e Seguros, Manutenção e Materiais	H	1,0000000	0,92	0,92	
Insumo	00013458	SINAPI	COMPACTADOR DE SOLOS DE PERCURSAO (SOQUETE) COM MOTOR A GASOLINA 4 TEMPOS DE 4 HP (4 CV)	Equipamento para Aquisição Permanente	UN	0,0000533	17.335,43	0,92	
				MO sem LS =>	0,00	LS =>	0,00	MO com LS =>	0,00
				Valor do BDI =>	0,18			Valor com BDI =>	1,10



CÂMARA DE VEREADORES DE SIMOLÂNDIA-GO

Composições Analíticas com Preço Unitário
CONCLUSÃO DOS SERVIÇOS REMANESCENTE DA OBRA DE CONSTRUÇÃO DA
CÂMARA MUNICIPAL DE SIMOLÂNDIA

Bancos
SINAPI - 09/2025 - Goiás
SBC - 11/2025 - Goiás
ORSE - 08/2025 - Sergipe
GOINFRA CIVIL - 08/2025 - Goiás

B.D.I.
20,34%

Encargos Sociais
Não Desonerado: embutido nos
preços unitário dos insumos de
mão de obra, de acordo com as
bases.

Composições Analíticas com Preço Unitário

Composição Analítica com Preço Unitário									
	Código	Banco	Descrição	Tipo	Und	Quant.	Valor Unit	Total	
Composição	91530	SINAPI	COMPACTADOR DE SOLOS DE PERCUSSÃO (SOQUETE) COM MOTOR A GASOLINA 4 TEMPOS, POTÊNCIA 4 CV - JUROS. AF 08/2015	Depreciação, Juros, Impostos e Seguros, Manutenção e Materiais	H	1,0000000	0,24	0,24	
Insumo	00013458	SINAPI	COMPACTADOR DE SOLOS DE PERCURSAO (SOQUETE) COM MOTOR A GASOLINA 4 TEMPOS DE 4 HP (4 CV)	Equipamento para Aquisição Permanente	UN	0,0000143	17.335,43	0,24	
				MO sem LS =>	0,00	LS =>	0,00	MO com LS =>	0,00
				Valor do BDI =>	0,04			Valor com BDI =>	0,28
	Código	Banco	Descrição	Tipo	Und	Quant.	Valor Unit	Total	
Composição	91531	SINAPI	COMPACTADOR DE SOLOS DE PERCUSSÃO (SOQUETE) COM MOTOR A GASOLINA 4 TEMPOS, POTÊNCIA 4 CV - MANUTENÇÃO. AF 08/2015	Depreciação, Juros, Impostos e Seguros, Manutenção e Materiais	H	1,0000000	1,15	1,15	
Insumo	00013458	SINAPI	COMPACTADOR DE SOLOS DE PERCURSAO (SOQUETE) COM MOTOR A GASOLINA 4 TEMPOS DE 4 HP (4 CV)	Equipamento para Aquisição Permanente	UN	0,0000667	17.335,43	1,15	
				MO sem LS =>	0,00	LS =>	0,00	MO com LS =>	0,00
				Valor do BDI =>	0,23			Valor com BDI =>	1,38
	Código	Banco	Descrição	Tipo	Und	Quant.	Valor Unit	Total	
Composição	91532	SINAPI	COMPACTADOR DE SOLOS DE PERCUSSÃO (SOQUETE) COM MOTOR A GASOLINA 4 TEMPOS, POTÊNCIA 4 CV - MATERIAIS NA OPERAÇÃO. AF 08/2015	Depreciação, Juros, Impostos e Seguros, Manutenção e Materiais na Operação dos Equipamentos	H	1,0000000	6,63	6,63	
Insumo	00004222	SINAPI	GASOLINA COMUM	Material	L	1,0300000	6,44	6,63	
				MO sem LS =>	0,00	LS =>	0,00	MO com LS =>	0,00
				Valor do BDI =>	1,34			Valor com BDI =>	7,97
	Código	Banco	Descrição	Tipo	Und	Quant.	Valor Unit	Total	
Composição	94970	SINAPI	CONCRETO FCK = 20MPa, TRAÇO 1:2,7:3 (EM MASSA SECA DE CIMENTO/ AREIA MÉDIA/ BRITA 1) - PREPARO MECÂNICO COM BETONEIRA 600 L.	Produção de Concreto	m³	1,0000000	503,29	503,29	
Composição Auxiliar	88316	SINAPI	SERVENTE COM ENCARGOS COMPLEMENTARES	Livro SINAPI: Cálculos e Parâmetros	H	2,0267000	22,42	45,43	
Composição Auxiliar	89226	SINAPI	BETONEIRA CAPACIDADE NOMINAL DE 600 L, CAPACIDADE DE MISTURA 360 L, MOTOR ELÉTRICO TRIFÁSICO POTÊNCIA DE 4 CV, SEM CARREGADOR - CHI DIURNO. AF 05/2023	Custos Horários Produtivo e Improdutivo dos Equipamentos	CHI	0,6197000	1,52	0,94	
Composição Auxiliar	89225	SINAPI	BETONEIRA CAPACIDADE NOMINAL DE 600 L, CAPACIDADE DE MISTURA 360 L, MOTOR ELÉTRICO TRIFÁSICO POTÊNCIA DE 4 CV, SEM CARREGADOR - CHP DIURNO. AF 05/2023	Custos Horários Produtivo e Improdutivo dos Equipamentos	CHP	0,6572000	5,53	3,63	
Composição Auxiliar	88377	SINAPI	OPERADOR DE BETONEIRA ESTACIONÁRIA/MISTURADOR COM ENCARGOS COMPLEMENTARES	Livro SINAPI: Cálculos e Parâmetros	H	1,2768000	20,58	26,27	
Insumo	00000370	SINAPI	AREIA MEDIA - POSTO JAZIDA/FORNECEDOR (RETIRADO NA JAZIDA, SEM TRANSPORTE)	Material	m³	0,7609000	150,00	114,13	
Insumo	00004721	SINAPI	PEDRA BRITADA N. 1 (9,5 A 19 MM) POSTO PEDREIRA/FORNECEDOR, SEM	Material	m³	0,5912000	122,27	72,28	
Insumo	00001379	SINAPI	CIMENTO PORTLAND COMPOSTO CP II-32	Material	KG	325,1589000	0,74	240,61	
				MO sem LS =>	48,60	LS =>	0,00	MO com LS =>	48,60
				Valor do BDI =>	102,36			Valor com BDI =>	605,65



CÂMARA DE VEREADORES DE SIMOLÂNDIA-GO

Composições Analíticas com Preço Unitário
CONCLUSÃO DOS SERVIÇOS REMANESCENTE DA OBRA DE CONSTRUÇÃO DA
CÂMARA MUNICIPAL DE SIMOLÂNDIA

Bancos
SINAPI - 09/2025 - Goiás
SBC - 11/2025 - Goiás
ORSE - 08/2025 - Sergipe
GOINFRA CIVIL - 08/2025 - Goiás

B.D.I.
20,34%

Encargos Sociais
Não Desonerado: embutido nos
preços unitário dos insumos de
mão de obra, de acordo com as
bases.

Composições Analíticas com Preço Unitário

	Código	Banco	Descrição	Tipo	Und	Quant.	Valor Unit	Total
Composição	94971	SINAPI	CONCRETO FCK = 25MPA, TRAÇO 1:2,3:2,7 (EM MASSA SECA DE CIMENTO/ AREIA MÉDIA/ BRITA 1) - PREPARO MECÂNICO COM BETONEIRA 600 L. AF 05/2021	Produção de Concreto	m³	1,0000000	526,74	526,74
Composição Auxiliar	88377	SINAPI	OPERADOR DE BETONEIRA ESTACIONÁRIA/MISTURADOR COM ENCARGOS COMPLEMENTARES	Livro SINAPI: Cálculos e Parâmetros	H	1,2501000	20,58	25,72
Composição Auxiliar	89226	SINAPI	BETONEIRA CAPACIDADE NOMINAL DE 600 L, CAPACIDADE DE MISTURA 360 L, MOTOR ELÉTRICO TRIFÁSICO POTÊNCIA DE 4 CV, SEM CARREGADOR - CHI DIURNO. AF 05/2023	Custos Horários Produtivo e Improdutivo dos Equipamentos	CHI	0,6067000	1,52	0,92
Composição Auxiliar	89225	SINAPI	BETONEIRA CAPACIDADE NOMINAL DE 600 L, CAPACIDADE DE MISTURA 360 L, MOTOR ELÉTRICO TRIFÁSICO POTÊNCIA DE 4 CV, SEM CARREGADOR - CHP DIURNO. AF 05/2023	Custos Horários Produtivo e Improdutivo dos Equipamentos	CHP	0,6434000	5,53	3,55
Composição Auxiliar	88316	SINAPI	SERVEnte COM ENCARGOS COMPLEMENTARES	Livro SINAPI: Cálculos e Parâmetros	H	1,9792000	22,42	44,37
Insumo	00001379	SINAPI	CIMENTO PORTLAND COMPOSTO CP II-32	Material	KG	364,9433000	0,74	270,05
Insumo	00004721	SINAPI	PEDRA BRITADA N. 1 (9,5 A 19 MM) POSTO PEDREIRA/FORNECEDOR, SEM FRETE	Material	m³	0,5972000	122,27	73,01
Insumo	00000370	SINAPI	AREIA MEDIA - POSTO JAZIDA/FORNECEDOR (RETIRADO NA JAZIDA, SEM TRANSPORTE)	Material	m³	0,7275000	150,00	109,12

MO sem LS => 47,50 LS => 0,00 MO com LS => 47,50
Valor do BDI => 107,13 Valor com BDI => 633,87

	Código	Banco	Descrição	Tipo	Und	Quant.	Valor Unit	Total
Composição	94972	SINAPI	CONCRETO FCK = 30MPA, TRAÇO 1:2,1:2,5 (EM MASSA SECA DE CIMENTO/ AREIA MÉDIA/ BRITA 1) - PREPARO MECÂNICO COM BETONEIRA 600 L. AF 05/2021	Produção de Concreto	m³	1,0000000	542,65	542,65
Composição Auxiliar	89226	SINAPI	BETONEIRA CAPACIDADE NOMINAL DE 600 L, CAPACIDADE DE MISTURA 360 L, MOTOR ELÉTRICO TRIFÁSICO POTÊNCIA DE 4 CV, SEM CARREGADOR - CHI DIURNO. AF 05/2023	Custos Horários Produtivo e Improdutivo dos Equipamentos	CHI	0,6018000	1,52	0,91
Composição Auxiliar	88316	SINAPI	SERVEnte COM ENCARGOS COMPLEMENTARES	Livro SINAPI: Cálculos e Parâmetros	H	1,9633000	22,42	44,01
Composição Auxiliar	88377	SINAPI	OPERADOR DE BETONEIRA ESTACIONÁRIA/MISTURADOR COM ENCARGOS COMPLEMENTARES	Livro SINAPI: Cálculos e Parâmetros	H	1,2400000	20,58	25,51
Composição Auxiliar	89225	SINAPI	BETONEIRA CAPACIDADE NOMINAL DE 600 L, CAPACIDADE DE MISTURA 360 L, MOTOR ELÉTRICO TRIFÁSICO POTÊNCIA DE 4 CV, SEM CARREGADOR - CHP DIURNO. AF 05/2023	Custos Horários Produtivo e Improdutivo dos Equipamentos	CHP	0,6382000	5,53	3,52
Insumo	00000370	SINAPI	AREIA MEDIA - POSTO JAZIDA/FORNECEDOR (RETIRADO NA JAZIDA, SEM TRANSPORTE)	Material	m³	0,7119000	150,00	106,78
Insumo	00001379	SINAPI	CIMENTO PORTLAND COMPOSTO CP II-32	Material	KG	391,1663000	0,74	289,46
Insumo	00004721	SINAPI	PEDRA BRITADA N. 1 (9,5 A 19 MM) POSTO PEDREIRA/FORNECEDOR, SEM FRETE	Material	m³	0,5927000	122,27	72,46

MO sem LS => 47,12 LS => 0,00 MO com LS => 47,12
Valor do BDI => 110,37 Valor com BDI => 653,02



CÂMARA DE VEREADORES DE SIMOLÂNDIA-GO

Composições Analíticas com Preço Unitário
CONCLUSÃO DOS SERVIÇOS REMANESCENTE DA OBRA DE CONSTRUÇÃO DA
CÂMARA MUNICIPAL DE SIMOLÂNDIA

Bancos
SINAPI - 09/2025 - Goiás
SBC - 11/2025 - Goiás
ORSE - 08/2025 - Sergipe
GOINFRA CIVIL - 08/2025 - Goiás

B.D.I.
20,34%

Encargos Sociais
Não Desonerado: embutido nos
preços unitário dos insumos de
mão de obra, de acordo com as
bases.

Composições Analíticas com Preço Unitário

	Código	Banco	Descrição	Tipo	Und	Quant.	Valor Unit	Total
Composição	94968	SINAPI	CONCRETO MAGRO PARA LASTRO, TRAÇO 1:4,5:4,5 (EM MASSA SECA DE CIMENTO/ AREIA MÉDIA/ BRITA 1) - PREPARO MECÂNICO COM BETONEIRA 600 L. AF 05/2021	Produção de Concreto	m³	1,0000000	433,36	433,36
Composição Auxiliar	88377	SINAPI	OPERADOR DE BETONEIRA ESTACIONÁRIA/MISTURADOR COM ENCARGOS COMPLEMENTARES	Livro SINAPI: Cálculos e Parâmetros	H	1,3315000	20,58	27,40
Composição Auxiliar	88316	SINAPI	SERVEnte COM ENCARGOS COMPLEMENTARES	Livro SINAPI: Cálculos e Parâmetros	H	2,1058000	22,42	47,21
Composição Auxiliar	89226	SINAPI	BETONEIRA CAPACIDADE NOMINAL DE 600 L, CAPACIDADE DE MISTURA 360 L, MOTOR ELÉTRICO TRIFÁSICO POTÊNCIA DE 4 CV, SEM CARREGADOR - CHI DIURNO. AF 05/2023	Custos Horários Produtivo e Improdutivo dos Equipamentos	CHI	0,6462000	1,52	0,98
Composição Auxiliar	89225	SINAPI	BETONEIRA CAPACIDADE NOMINAL DE 600 L, CAPACIDADE DE MISTURA 360 L, MOTOR ELÉTRICO TRIFÁSICO POTÊNCIA DE 4 CV, SEM CARREGADOR - CHP DIURNO. AF 05/2023	Custos Horários Produtivo e Improdutivo dos Equipamentos	CHP	0,6853000	5,53	3,78
Insumo	00000370	SINAPI	AREIA MEDIA - POSTO JAZIDA/FORNECEDOR (RETIRADO NA JAZIDA, SEM TRANSPORTE)	Material	m³	0,8325000	150,00	124,87
Insumo	00001379	SINAPI	CIMENTO PORTLAND COMPOSTO CP II-32	Material	KG	213,4531000	0,74	157,95
Insumo	00004721	SINAPI	PEDRA BRITADA N. 1 (9,5 A 19 MM) POSTO PEDREIRA/FORNECEDOR, SEM FRETE	Material	m³	0,5821000	122,27	71,17

MO sem LS =>	50,56	LS =>	0,00	MO com LS =>	50,56
Valor do BDI =>	88,14			Valor com BDI =>	521,50

	Código	Banco	Descrição	Tipo	Und	Quant.	Valor Unit	Total
Composição	91285	SINAPI	CORTADORA DE PISO COM MOTOR 4 TEMPOS A GASOLINA, POTÊNCIA DE 13 HP, COM DISCO DE CORTE DIAMANTADO SEGMENTADO PARA CONCRETO, DIÂMETRO DE 350 MM, FURO DE 1" (14 X 1") - CHI DIURNO. AF 08/2015	Custos Horários Produtivo e Improdutivo dos Equipamentos	CHI	1,0000000	0,50	0,50
Composição Auxiliar	91280	SINAPI	CORTADORA DE PISO COM MOTOR 4 TEMPOS A GASOLINA, POTÊNCIA DE 13 HP, COM DISCO DE CORTE DIAMANTADO SEGMENTADO PARA CONCRETO, DIÂMETRO DE 350 MM, FURO DE 1" (14 X 1") - JUROS. AF 08/2015	Depreciação, Juros, Impostos e Seguros, Manutenção e Materiais na Operação dos Equipamentos	H	1,0000000	0,09	0,09
Composição Auxiliar	91279	SINAPI	CORTADORA DE PISO COM MOTOR 4 TEMPOS A GASOLINA, POTÊNCIA DE 13 HP, COM DISCO DE CORTE DIAMANTADO SEGMENTADO PARA CONCRETO, DIÂMETRO DE 350 MM, FURO DE 1" (14 X 1") - DEPRECIÇÃO. AF 08/2015	Depreciação, Juros, Impostos e Seguros, Manutenção e Materiais na Operação dos Equipamentos	H	1,0000000	0,41	0,41

MO sem LS =>	0,00	LS =>	0,00	MO com LS =>	0,00
Valor do BDI =>	0,10			Valor com BDI =>	0,60



CÂMARA DE VEREADORES DE SIMOLÂNDIA-GO

Composições Analíticas com Preço Unitário
CONCLUSÃO DOS SERVIÇOS REMANESCENTE DA OBRA DE CONSTRUÇÃO DA
CÂMARA MUNICIPAL DE SIMOLÂNDIA

Bancos
SINAPI - 09/2025 - Goiás
SBC - 11/2025 - Goiás
ORSE - 08/2025 - Sergipe
GOINFRA CIVIL - 08/2025 - Goiás

B.D.I.
20,34%

Encargos Sociais
Não Desonerado: embutido nos
preços unitário dos insumos de
mão de obra, de acordo com as
bases.

Composições Analíticas com Preço Unitário

Composição Analizada com Preço Unitário										
	Código	Banco	Descrição	Tipo	Und	Quant.	Valor Unit	Total		
Composição	91283	SINAPI	CORTADORA DE PISO COM MOTOR 4 TEMPOS A GASOLINA, POTÊNCIA DE 13 HP, COM DISCO DE CORTE DIAMANTADO SEGMENTADO PARA CONCRETO, DIÂMETRO DE 350 MM, FURO DE 1" (14 X 1") - CHP DIURNO. AF 08/2015	Custos Horários Produtivo e Improdutivo dos Equipamentos	CHP	1,0000000	10,34	10,34		
Composição Auxiliar	91282	SINAPI	CORTADORA DE PISO COM MOTOR 4 TEMPOS A GASOLINA, POTÊNCIA DE 13 HP, COM DISCO DE CORTE DIAMANTADO SEGMENTADO PARA CONCRETO, DIÂMETRO DE 350 MM, FURO DE 1" (14 X 1") - MATERIAIS NA OPERAÇÃO. AF 08/2015	Depreciação, Juros, Impostos e Seguros, Manutenção e Materiais na Operação dos Equipamentos	H	1,0000000	9,33	9,33		
Composição Auxiliar	91281	SINAPI	CORTADORA DE PISO COM MOTOR 4 TEMPOS A GASOLINA, POTÊNCIA DE 13 HP, COM DISCO DE CORTE DIAMANTADO SEGMENTADO PARA CONCRETO, DIÂMETRO DE 350 MM, FURO DE 1" (14 X 1") - MANUTENÇÃO. AF 08/2015	Depreciação, Juros, Impostos e Seguros, Manutenção e Materiais na Operação dos Equipamentos	H	1,0000000	0,51	0,51		
Composição Auxiliar	91280	SINAPI	CORTADORA DE PISO COM MOTOR 4 TEMPOS A GASOLINA, POTÊNCIA DE 13 HP, COM DISCO DE CORTE DIAMANTADO SEGMENTADO PARA CONCRETO, DIÂMETRO DE 350 MM, FURO DE 1" (14 X 1") - JUROS. AF 08/2015	Depreciação, Juros, Impostos e Seguros, Manutenção e Materiais na Operação dos Equipamentos	H	1,0000000	0,09	0,09		
Composição Auxiliar	91279	SINAPI	CORTADORA DE PISO COM MOTOR 4 TEMPOS A GASOLINA, POTÊNCIA DE 13 HP, COM DISCO DE CORTE DIAMANTADO SEGMENTADO PARA CONCRETO, DIÂMETRO DE 350 MM, FURO DE 1" (14 X 1") - DEPRECIÇÃO. AF 08/2015	Depreciação, Juros, Impostos e Seguros, Manutenção e Materiais na Operação dos Equipamentos	H	1,0000000	0,41	0,41		
					MO sem LS =>	0,00	LS =>	0,00	MO com LS =>	0,00
					Valor do BDI =>	2,10			Valor com BDI =>	12,44

	Código	Banco	Descrição	Tipo	Und	Quant.	Valor Unit	Total		
Composição	91279	SINAPI	CORTADORA DE PISO COM MOTOR 4 TEMPOS A GASOLINA, POTÊNCIA DE 13 HP, COM DISCO DE CORTE DIAMANTADO SEGMENTADO PARA CONCRETO, DIÂMETRO DE 350 MM, FURO DE 1" (14 X 1") - DEPRECIÇÃO. AF 08/2015	Depreciação, Juros, Impostos e Seguros, Manutenção e Materiais na Operação dos Equipamentos	H	1,0000000	0,41	0,41		
Insumo	00011280	SINAPI	CORTADEIRA DE PISO DE CONCRETO E ASFALTO, PARA DISCO PADRAO DE DIAMETRO 350 MM (14") OU 450 MM (18"), MOTOR A GASOLINA, POTENCIA 13 HP, SEM DISCO	Equipamento para Aquisição Permanente	UN	0,0000640	6.220,54	0,39		
Insumo	00013887	SINAPI	DISCO DE CORTE DIAMANTADO SEGMENTADO PARA CONCRETO/ASFALTO, DIAMETRO DE *350* MM, FURO DE 25,40 MM	Material	UN	0,0000640	326,33	0,02		
					MO sem LS =>	0,00	LS =>	0,00	MO com LS =>	0,00
					Valor do BDI =>	0,08			Valor com BDI =>	0,49



CÂMARA DE VEREADORES DE SIMOLÂNDIA-GO

Composições Analíticas com Preço Unitário
CONCLUSÃO DOS SERVIÇOS REMANESCENTE DA OBRA DE CONSTRUÇÃO DA
CÂMARA MUNICIPAL DE SIMOLÂNDIA

Bancos
SINAPI - 09/2025 - Goiás
SBC - 11/2025 - Goiás
ORSE - 08/2025 - Sergipe
GOINFRA CIVIL - 08/2025 - Goiás

B.D.I.
20,34%

Encargos Sociais
Não Desonerado: embutido nos
preços unitário dos insumos de
mão de obra, de acordo com as
bases.

Composições Analíticas com Preço Unitário

Composição Paramétrica com Preço Unitário									
	Código	Banco	Descrição	Tipo	Und	Quant.	Valor Unit	Total	
Composição	91280	SINAPI	CORTADORA DE PISO COM MOTOR 4 TEMPOS A GASOLINA, POTÊNCIA DE 13 HP, COM DISCO DE CORTE DIAMANTADO SEGMENTADO PARA CONCRETO, DIÂMETRO DE 350 MM, FURO DE 1" (14 X 1") - JUROS. AF 08/2015	Depreciação, Juros, Impostos e Seguros, Manutenção e Materiais na Operação dos Equipamentos	H	1,0000000	0,09	0,09	
Insumo	00011280	SINAPI	CORTADEIRA DE PISO DE CONCRETO E ASFALTO, PARA DISCO PADRAO DE DIAMETRO 350 MM (14") OU 450 MM (18"), MOTOR A GASOLINA, POTENCIA 13 HP, SEM DISCO	Equipamento para Aquisição Permanente	UN	0,0000148	6.220,54	0,09	
				MO sem LS =>	0,00	LS =>	0,00	MO com LS =>	0,00
				Valor do BDI =>	0,01			Valor com BDI =>	0,10

	Código	Banco	Descrição	Tipo	Und	Quant.	Valor Unit	Total	
Composição	91281	SINAPI	CORTADORA DE PISO COM MOTOR 4 TEMPOS A GASOLINA, POTÊNCIA DE 13 HP, COM DISCO DE CORTE DIAMANTADO SEGMENTADO PARA CONCRETO, DIÂMETRO DE 350 MM, FURO DE 1" (14 X 1") - MANUTENÇÃO. AF 08/2015	Depreciação, Juros, Impostos e Seguros, Manutenção e Materiais na Operação dos Equipamentos	H	1,0000000	0,51	0,51	
Insumo	00013887	SINAPI	DISCO DE CORTE DIAMANTADO SEGMENTADO PARA CONCRETO/ASFALTO, DIAMETRO DE *350* MM, FURO DE 25,40 MM	Material	UN	0,0000800	326,33	0,02	
Insumo	00011280	SINAPI	CORTADEIRA DE PISO DE CONCRETO E ASFALTO, PARA DISCO PADRAO DE DIAMETRO 350 MM (14") OU 450 MM (18"), MOTOR A GASOLINA, POTENCIA 13 HP, SEM DISCO	Equipamento para Aquisição Permanente	UN	0,0000800	6.220,54	0,49	
				MO sem LS =>	0,00	LS =>	0,00	MO com LS =>	0,00
				Valor do BDI =>	0,10			Valor com BDI =>	0,61

	Código	Banco	Descrição	Tipo	Und	Quant.	Valor Unit	Total	
Composição	91282	SINAPI	CORTADORA DE PISO COM MOTOR 4 TEMPOS A GASOLINA, POTÊNCIA DE 13 HP, COM DISCO DE CORTE DIAMANTADO SEGMENTADO PARA CONCRETO, DIÂMETRO DE 350 MM, FURO DE 1" (14 X 1") - MATERIAIS NA OPERAÇÃO. AF 08/2015	Depreciação, Juros, Impostos e Seguros, Manutenção e Materiais na Operação dos Equipamentos	H	1,0000000	9,33	9,33	
Insumo	00004222	SINAPI	GASOLINA COMUM	Material	L	1,4500000	6,44	9,33	
				MO sem LS =>	0,00	LS =>	0,00	MO com LS =>	0,00
				Valor do BDI =>	1,89			Valor com BDI =>	11,22

	Código	Banco	Descrição	Tipo	Und	Quant.	Valor Unit	Total	
Composição	92799	SINAPI	CORTE E DOBRA DE AÇO CA-60, DIÂMETRO DE 4,2 MM. AF_06/2022	Armação para Estruturas de	KG	1,0000000	10,08	10,08	
Composição Auxiliar	88245	SINAPI	ARMADOR COM ENCARGOS COMPLEMENTARES	Livro SINAPI: Cálculos e Parâmetros	H	0,0933000	31,91	2,97	
Composição Auxiliar	88238	SINAPI	AJUDANTE DE ARMADOR COM ENCARGOS COMPLEMENTARES	Livro SINAPI: Cálculos e Parâmetros	H	0,0152000	22,71	0,34	
Insumo	00043059	SINAPI	ACO CA-60, 4,2 MM, OU 5,0 MM, OU 6,0 MM, OU 7,0 MM, VERGALHAO	Material	KG	1,0700000	6,33	6,77	
				MO sem LS =>	2,50	LS =>	0,00	MO com LS =>	2,50
				Valor do BDI =>	2,05			Valor com BDI =>	12,13



CÂMARA DE VEREADORES DE SIMOLÂNDIA-GO

Composições Analíticas com Preço Unitário
CONCLUSÃO DOS SERVIÇOS REMANESCENTE DA OBRA DE CONSTRUÇÃO DA
CÂMARA MUNICIPAL DE SIMOLÂNDIA

Bancos
SINAPI - 09/2025 - Goiás
SBC - 11/2025 - Goiás
ORSE - 08/2025 - Sergipe
GOINFRA CIVIL - 08/2025 - Goiás

B.D.I.
20,34%

Encargos Sociais
Não Desonerado: embutido nos
preços unitário dos insumos de
mão de obra, de acordo com as
bases.

Composições Analíticas com Preço Unitário

	Código	Banco	Descrição	Tipo	Und	Quant.	Valor Unit	Total
Composição	92800	SINAPI	CORTE E DOBRA DE AÇO CA-60, DIÂMETRO DE 5,0 MM. AF_06/2022	Armação para Estruturas de	KG	1,0000000	8,83	8,83
Composição Auxiliar	88238	SINAPI	AJUDANTE DE ARMADOR COM ENCARGOS COMPLEMENTARES	Livro SINAPI: Cálculos e Parâmetros	H	0,0095000	22,71	0,21
Composição Auxiliar	88245	SINAPI	ARMADOR COM ENCARGOS COMPLEMENTARES	Livro SINAPI: Cálculos e Parâmetros	H	0,0581000	31,91	1,85
Insumo	00043059	SINAPI	ACO CA-60, 4,2 MM, OU 5,0 MM, OU 6,0 MM, OU 7,0 MM, VERGALHAO	Material	KG	1,0700000	6,33	6,77
MO sem LS =>					1,55	LS =>	0,00	1,55
Valor do BDI =>					1,79		Valor com BDI =>	10,62

	Código	Banco	Descrição	Tipo	Und	Quant.	Valor Unit	Total
Composição	86900	SINAPI	CUBA DE EMBUTIR RETANGULAR DE AÇO INOXIDÁVEL, 46 X 30 X 12 CM - FORNECIMENTO E INSTALAÇÃO. AF_01/2020	Louças e Metais	UN	1,0000000	189,24	189,24
Composição Auxiliar	88316	SINAPI	SERVENTE COM ENCARGOS COMPLEMENTARES	Livro SINAPI: Cálculos e Parâmetros	H	0,1504000	22,42	3,37
Composição Auxiliar	88274	SINAPI	MARMORISTA/GRANITEIRO COM ENCARGOS COMPLEMENTARES	Livro SINAPI: Cálculos e Parâmetros	H	0,4774000	31,99	15,27
Insumo	00001743	SINAPI	CUBA ACO INOX (AISI 304) DE EMBUTIR COM VALVULA 3 1/2", DE *46 X 30 X 12* CM	Material	UN	1,0000000	161,11	161,11
Insumo	00004823	SINAPI	MASSA PLASTICA PARA MARMORE/GRANITO	Material	KG	0,2974000	31,92	9,49
MO sem LS =>					13,93	LS =>	0,00	13,93
Valor do BDI =>					38,49		Valor com BDI =>	227,73

	Código	Banco	Descrição	Tipo	Und	Quant.	Valor Unit	Total
Composição	95308	SINAPI	CURSO DE CAPACITAÇÃO PARA AJUDANTE DE ARMADOR (ENCARGOS COMPLEMENTARES) - HORISTA	Livro SINAPI: Cálculos e Parâmetros	H	1,0000000	0,17	0,17
Insumo	00006114	SINAPI	AJUDANTE DE ARMADOR (HORISTA)	Mão de Obra	H	0,0115400	15,03	0,17
MO sem LS =>					0,17	LS =>	0,00	0,17
Valor do BDI =>					0,03		Valor com BDI =>	0,20

	Código	Banco	Descrição	Tipo	Und	Quant.	Valor Unit	Total
Composição	95309	SINAPI	CURSO DE CAPACITAÇÃO PARA AJUDANTE DE CARPINTEIRO (ENCARGOS COMPLEMENTARES) - HORISTA	Livro SINAPI: Cálculos e Parâmetros	H	1,0000000	0,22	0,22
Insumo	00006117	SINAPI	CARPINTEIRO AUXILIAR (HORISTA)	Mão de Obra	H	0,0147600	15,03	0,22
MO sem LS =>					0,22	LS =>	0,00	0,22
Valor do BDI =>					0,04		Valor com BDI =>	0,26

	Código	Banco	Descrição	Tipo	Und	Quant.	Valor Unit	Total
Composição	95314	SINAPI	CURSO DE CAPACITAÇÃO PARA ARMADOR (ENCARGOS COMPLEMENTARES) - HORISTA	Livro SINAPI: Cálculos e Parâmetros	H	1,0000000	0,27	0,27
Insumo	00000378	SINAPI	ARMADOR (HORISTA)	Mão de Obra	H	0,0115400	24,13	0,27
MO sem LS =>					0,27	LS =>	0,00	0,27
Valor do BDI =>					0,05		Valor com BDI =>	0,32



CÂMARA DE VEREADORES DE SIMOLÂNDIA-GO

Composições Analíticas com Preço Unitário
CONCLUSÃO DOS SERVIÇOS REMANESCENTE DA OBRA DE CONSTRUÇÃO DA
CÂMARA MUNICIPAL DE SIMOLÂNDIA

Bancos
SINAPI - 09/2025 - Goiás
SBC - 11/2025 - Goiás
ORSE - 08/2025 - Sergipe
GOINFRA CIVIL - 08/2025 - Goiás

B.D.I.
20,34%

Encargos Sociais
Não Desonerado: embutido nos
preços unitário dos insumos de
mão de obra, de acordo com as
bases.

Composições Analíticas com Preço Unitário

Composição Analítica com Preço Unitário									
	Código	Banco	Descrição	Tipo	Und	Quant.	Valor Unit	Total	
Composição	95316	SINAPI	CURSO DE CAPACITAÇÃO PARA AUXILIAR DE ELETRICISTA (ENCARGOS COMPLEMENTARES) - HORISTA	Livro SINAPI: Cálculos e Parâmetros	H	1,0000000	0,56	0,56	
Insumo	00000247	SINAPI	AJUDANTE DE ELETRICISTA (HORISTA)	Mão de Obra	H	0,0373200	15,03	0,56	
				MO sem LS =>	0,56	LS =>	0,00	MO com LS =>	0,56
				Valor do BDI =>	0,11			Valor com BDI =>	0,67
	Código	Banco	Descrição	Tipo	Und	Quant.	Valor Unit	Total	
Composição	95317	SINAPI	CURSO DE CAPACITAÇÃO PARA AUXILIAR DE ENCANADOR OU BOMBEIRO HIDRÁULICO (ENCARGOS COMPLEMENTARES) - HORISTA	Livro SINAPI: Cálculos e Parâmetros	H	1,0000000	0,27	0,27	
Insumo	00000246	SINAPI	AUXILIAR DE ENCANADOR OU BOMBEIRO HIDRAULICO (HORISTA)	Mão de Obra	H	0,0179800	15,03	0,27	
				MO sem LS =>	0,27	LS =>	0,00	MO com LS =>	0,27
				Valor do BDI =>	0,05			Valor com BDI =>	0,32
	Código	Banco	Descrição	Tipo	Und	Quant.	Valor Unit	Total	
Composição	95324	SINAPI	CURSO DE CAPACITAÇÃO PARA AZULEJISTA OU LADRILHEIRO (ENCARGOS COMPLEMENTARES) - HORISTA	Livro SINAPI: Cálculos e Parâmetros	H	1,0000000	0,36	0,36	
Insumo	00004760	SINAPI	AZULEJISTA OU LADRILHEIRO (HORISTA)	Mão de Obra	H	0,0147600	24,80	0,36	
				MO sem LS =>	0,36	LS =>	0,00	MO com LS =>	0,36
				Valor do BDI =>	0,07			Valor com BDI =>	0,43
	Código	Banco	Descrição	Tipo	Und	Quant.	Valor Unit	Total	
Composição	95328	SINAPI	CURSO DE CAPACITAÇÃO PARA CALCETEIRO (ENCARGOS COMPLEMENTARES) - HORISTA	Livro SINAPI: Cálculos e Parâmetros	H	1,0000000	0,25	0,25	
Insumo	00004759	SINAPI	CALCETEIRO / RASTELEIRO (HORISTA)	Mão de Obra	H	0,0115400	21,85	0,25	
				MO sem LS =>	0,25	LS =>	0,00	MO com LS =>	0,25
				Valor do BDI =>	0,05			Valor com BDI =>	0,30
	Código	Banco	Descrição	Tipo	Und	Quant.	Valor Unit	Total	
Composição	95329	SINAPI	CURSO DE CAPACITAÇÃO PARA CARPINTEIRO DE ESQUADRIA (ENCARGOS COMPLEMENTARES) - HORISTA	Livro SINAPI: Cálculos e Parâmetros	H	1,0000000	0,33	0,33	
Insumo	00001214	SINAPI	CARPINTEIRO DE ESQUADRIAS (HORISTA)	Mão de Obra	H	0,0147600	22,71	0,33	
				MO sem LS =>	0,33	LS =>	0,00	MO com LS =>	0,33
				Valor do BDI =>	0,06			Valor com BDI =>	0,39
	Código	Banco	Descrição	Tipo	Und	Quant.	Valor Unit	Total	
Composição	95330	SINAPI	CURSO DE CAPACITAÇÃO PARA CARPINTEIRO DE FÔRMAS (ENCARGOS COMPLEMENTARES) - HORISTA	Livro SINAPI: Cálculos e Parâmetros	H	1,0000000	0,27	0,27	
Insumo	00001213	SINAPI	CARPINTEIRO DE FORMAS PARA CONCRETO (HORISTA)	Mão de Obra	H	0,0115400	24,13	0,27	
				MO sem LS =>	0,27	LS =>	0,00	MO com LS =>	0,27
				Valor do BDI =>	0,05			Valor com BDI =>	0,32



CÂMARA DE VEREADORES DE SIMOLÂNDIA-GO

Composições Analíticas com Preço Unitário
CONCLUSÃO DOS SERVIÇOS REMANESCENTE DA OBRA DE CONSTRUÇÃO DA
CÂMARA MUNICIPAL DE SIMOLÂNDIA

Bancos
SINAPI - 09/2025 - Goiás
SBC - 11/2025 - Goiás
ORSE - 08/2025 - Sergipe
GOINFRA CIVIL - 08/2025 - Goiás

B.D.I.
20,34%

Encargos Sociais
Não Desonerado: embutido nos
preços unitário dos insumos de
mão de obra, de acordo com as
bases.

Composições Analíticas com Preço Unitário

Composição Analizada com Preço Unitário									
	Código	Banco	Descrição	Tipo	Und	Quant.	Valor Unit	Total	
Composição	95332	SINAPI	CURSO DE CAPACITAÇÃO PARA ELETRICISTA (ENCARGOS COMPLEMENTARES) - HORISTA	Livro SINAPI: Cálculos e Parâmetros	H	1,0000000	0,90	0,90	
Insumo	00002436	SINAPI	ELETRICISTA (HORISTA)	Mão de Obra	H	0,0373200	24,13	0,90	
				MO sem LS =>	0,90	LS =>	0,00	MO com LS =>	0,90
				Valor do BDI =>	0,18			Valor com BDI =>	1,08

	Código	Banco	Descrição	Tipo	Und	Quant.	Valor Unit	Total	
Composição	95335	SINAPI	CURSO DE CAPACITAÇÃO PARA ENCANADOR OU BOMBEIRO HIDRÁULICO (ENCARGOS COMPLEMENTARES) - HORISTA	Livro SINAPI: Cálculos e Parâmetros	H	1,0000000	0,43	0,43	
Insumo	00002696	SINAPI	ENCANADOR OU BOMBEIRO HIDRAULICO (HORISTA)	Mão de Obra	H	0,0179800	24,13	0,43	
MO sem LS =>					0,43	LS =>	0,00	MO com LS =>	0,43
Valor do BDI =>					0,08			Valor com BDI =>	0,51

	Código	Banco	Descrição	Tipo	Und	Quant.	Valor Unit	Total	
Composição	95401	SINAPI	CURSO DE CAPACITAÇÃO PARA ENCARREGADO GERAL (ENCARGOS COMPLEMENTARES) - HORISTA	Livro SINAPI: Cálculos e Parâmetros	H	1,0000000	0,71	0,71	
Insumo	00004083	SINAPI	ENCARREGADO GERAL DE OBRAS (HORISTA)	Mão de Obra	H	0,0212000	33,61	0,71	
				MO sem LS =>	0,71	LS =>	0,00	MO com LS =>	0,71
				Valor do BDI =>	0,14			Valor com BDI =>	0,85

	Código	Banco	Descrição	Tipo	Und	Quant.	Valor Unit	Total	
Composição	95402	SINAPI	CURSO DE CAPACITAÇÃO PARA ENGENHEIRO CIVIL DE OBRA JÚNIOR (ENCARGOS COMPLEMENTARES) - HORISTA	Livro SINAPI: Cálculos e Parâmetros	H	1,0000000	1,80	1,80	
Insumo	00002706	SINAPI	ENGENHEIRO CIVIL DE OBRA JUNIOR (HORISTA)	Mão de Obra	H	0,0147600	122,44	1,80	
MO sem LS =>					1,80	LS =>	0,00	MO com LS =>	1,80
Valor do BDI =>					0,36			Valor com BDI =>	2,16

	Código	Banco	Descrição	Tipo	Und	Quant.	Valor Unit	Total	
Composição	95341	SINAPI	CURSO DE CAPACITAÇÃO PARA MARMORISTA/GRANITEIRO (ENCARGOS COMPLEMENTARES) - HORISTA	Livro SINAPI: Cálculos e Parâmetros	H	1,0000000	0,35	0,35	
Insumo	00004755	SINAPI	MARMORISTA / GRANITEIRO (HORISTA)	Mão de Obra	H	0,0147600	24,13	0,35	
				MO sem LS =>	0,35	LS =>	0,00	MO com LS =>	0,35
				Valor do BDI =>	0,07			Valor com BDI =>	0,42

	Código	Banco	Descrição	Tipo	Und	Quant.	Valor Unit	Total	
Composição	95344	SINAPI	CURSO DE CAPACITAÇÃO PARA MONTADOR DE ESTRUTURA METÁLICA (ENCARGOS COMPLEMENTARES) - HORISTA	Livro SINAPI: Cálculos e Parâmetros	H	1,0000000	0,19	0,19	
Insumo	00044497	SINAPI	MONTADOR DE ESTRUTURAS METALICAS HORISTA	Mão de Obra	H	0,0115400	17,30	0,19	
MO sem LS =>					0,19	LS =>	0,00	MO com LS =>	0,19
Valor do BDI =>					0,03			Valor com BDI =>	0,22



CÂMARA DE VEREADORES DE SIMOLÂNDIA-GO

Composições Analíticas com Preço Unitário
CONCLUSÃO DOS SERVIÇOS REMANESCENTE DA OBRA DE CONSTRUÇÃO DA
CÂMARA MUNICIPAL DE SIMOLÂNDIA

Bancos
SINAPI - 09/2025 - Goiás
SBC - 11/2025 - Goiás
ORSE - 08/2025 - Sergipe
GOINFRA CIVIL - 08/2025 - Goiás

B.D.I.
20,34%

Encargos Sociais
Não Desonerado: embutido nos
preços unitário dos insumos de
mão de obra, de acordo com as
bases.

Composições Analíticas com Preço Unitário

Composição Analizada com Preço Unitário										
	Código	Banco	Descrição	Tipo	Und	Quant.	Valor Unit	Total		
Composição	95389	SINAPI	CURSO DE CAPACITAÇÃO PARA OPERADOR DE BETONEIRA ESTACIONÁRIA/MISTURADOR (ENCARGOS COMPLEMENTARES) - HORISTA	Livro SINAPI: Cálculos e Parâmetros	H	1,0000000	0,11	0,11		
Insumo	00037666	SINAPI	OPERADOR DE BETONEIRA ESTACIONARIA / MISTURADOR (HORISTA)	Mão de Obra	H	0,0083100	14,15	0,11		
					MO sem LS =>	0,11	LS =>	0,00	MO com LS =>	0,11
					Valor do BDI =>	0,02			Valor com BDI =>	0,13
	Código	Banco	Descrição	Tipo	Und	Quant.	Valor Unit	Total		
Composição	95357	SINAPI	CURSO DE CAPACITAÇÃO PARA OPERADOR DE ESCAVADEIRA (ENCARGOS COMPLEMENTARES) - HORISTA	Livro SINAPI: Cálculos e Parâmetros	H	1,0000000	0,27	0,27		
Insumo	00004234	SINAPI	OPERADOR DE ESCAVADEIRA (HORISTA)	Mão de Obra	H	0,0115400	24,13	0,27		
					MO sem LS =>	0,27	LS =>	0,00	MO com LS =>	0,27
					Valor do BDI =>	0,05			Valor com BDI =>	0,32
	Código	Banco	Descrição	Tipo	Und	Quant.	Valor Unit	Total		
Composição	95360	SINAPI	CURSO DE CAPACITAÇÃO PARA OPERADOR DE MÁQUINAS E EQUIPAMENTOS (ENCARGOS COMPLEMENTARES) - HORISTA	Livro SINAPI: Cálculos e Parâmetros	H	1,0000000	0,20	0,20		
Insumo	00004230	SINAPI	OPERADOR DE MAQUINAS E TRATORES DIVERSOS - TERRAPLANAGEM (HORISTA)	Mão de Obra	H	0,0115400	17,34	0,20		
					MO sem LS =>	0,20	LS =>	0,00	MO com LS =>	0,20
					Valor do BDI =>	0,04			Valor com BDI =>	0,24
	Código	Banco	Descrição	Tipo	Und	Quant.	Valor Unit	Total		
Composição	95371	SINAPI	CURSO DE CAPACITAÇÃO PARA PEDREIRO (ENCARGOS COMPLEMENTARES) - HORISTA	Livro SINAPI: Cálculos e Parâmetros	H	1,0000000	0,51	0,51		
Insumo	00004750	SINAPI	PEDREIRO (HORISTA)	Mão de Obra	H	0,0212000	24,13	0,51		
					MO sem LS =>	0,51	LS =>	0,00	MO com LS =>	0,51
					Valor do BDI =>	0,10			Valor com BDI =>	0,61
	Código	Banco	Descrição	Tipo	Und	Quant.	Valor Unit	Total		
Composição	95372	SINAPI	CURSO DE CAPACITAÇÃO PARA PINTOR (ENCARGOS COMPLEMENTARES) - HORISTA	Livro SINAPI: Cálculos e Parâmetros	H	1,0000000	0,35	0,35		
Insumo	00004783	SINAPI	PINTOR (HORISTA)	Mão de Obra	H	0,0147600	24,13	0,35		
					MO sem LS =>	0,35	LS =>	0,00	MO com LS =>	0,35
					Valor do BDI =>	0,07			Valor com BDI =>	0,42



CÂMARA DE VEREADORES DE SIMOLÂNDIA-GO

Composições Analíticas com Preço Unitário
CONCLUSÃO DOS SERVIÇOS REMANESCENTE DA OBRA DE CONSTRUÇÃO DA
CÂMARA MUNICIPAL DE SIMOLÂNDIA

Bancos
SINAPI - 09/2025 - Goiás
SBC - 11/2025 - Goiás
ORSE - 08/2025 - Sergipe
GOINFRA CIVIL - 08/2025 - Goiás

B.D.I.
20,34%

Encargos Sociais
Não Desonerado: embutido nos
preços unitário dos insumos de
mão de obra, de acordo com as
bases.

Composições Analíticas com Preço Unitário

Composição Parametrada com Preço Unitário									
	Código	Banco	Descrição	Tipo	Und	Quant.	Valor Unit	Total	
Composição	95378	SINAPI	CURSO DE CAPACITAÇÃO PARA SERVENTE (ENCARGOS COMPLEMENTARES) - HORISTA	Livro SINAPI: Cálculos e Parâmetros	H	1,0000000	0,31	0,31	
Insumo	00006111	SINAPI	SERVENTE DE OBRAS (HORISTA)	Mão de Obra	H	0,0212000	14,69	0,31	
MO sem LS =>					0,31	LS =>	0,00	MO com LS =>	0,31
Valor do BDI =>					0,06			Valor com BDI =>	0,37

	Código	Banco	Descrição	Tipo	Und	Quant.	Valor Unit	Total	
Composição	95387	SINAPI	CURSO DE CAPACITAÇÃO PARA VIDRACEIRO (ENCARGOS COMPLEMENTARES) - HORISTA	Livro SINAPI: Cálculos e Parâmetros	H	1,0000000	0,30	0,30	
Insumo	00010489	SINAPI	VIDRACEIRO (HORISTA)	Mão de Obra	H	0,0147600	20,79	0,30	
MO sem LS =>					0,30	LS =>	0,00	MO com LS =>	0,30
Valor do BDI =>					0,06			Valor com BDI =>	0,36

	Código	Banco	Descrição	Tipo	Und	Quant.	Valor Unit	Total	
Composição	88264	SINAPI	ELETRICISTA COM ENCARGOS COMPLEMENTARES	Livro SINAPI: Cálculos e	H	1,0000000	32,57	32,57	
Composição Auxiliar	95332	SINAPI	CURSO DE CAPACITAÇÃO PARA ELETRICISTA (ENCARGOS COMPLEMENTARES) - HORISTA	Livro SINAPI: Cálculos e Parâmetros	H	1,0000000	0,90	0,90	
Insumo	00037372	SINAPI	EXAMES - HORISTA (COLETADO CAIXA - ENCARGOS COMPLEMENTARES)	Material	H	1,0000000	1,43	1,43	
Insumo	00043484	SINAPI	EPI - FAMILIA ELETRICISTA - HORISTA (ENCARGOS COMPLEMENTARES - COLETADO CAIXA)	Material	H	1,0000000	1,26	1,26	
Insumo	00043460	SINAPI	FERRAMENTAS - FAMILIA ELETRICISTA - HORISTA (ENCARGOS COMPLEMENTARES - COLETADO CAIXA)	Material	H	1,0000000	0,86	0,86	
Insumo	00037371	SINAPI	TRANSPORTE - HORISTA (COLETADO CAIXA - ENCARGOS COMPLEMENTARES)	Material	H	1,0000000	0,59	0,59	
Insumo	00037370	SINAPI	ALIMENTACAO - HORISTA (COLETADO CAIXA - ENCARGOS COMPLEMENTARES)	Material	H	1,0000000	3,32	3,32	
Insumo	00037373	SINAPI	SEGURO - HORISTA (COLETADO CAIXA - ENCARGOS COMPLEMENTARES)	Material	H	1,0000000	0,08	0,08	
Insumo	00002436	SINAPI	ELETRICISTA (HORISTA)	Mão de Obra	H	1,0000000	24,13	24,13	
MO sem LS =>					25,03	LS =>	0,00	MO com LS =>	25,03
Valor do BDI =>					6.62			Valor com BDI =>	39.19



CÂMARA DE VEREADORES DE SIMOLÂNDIA-GO

Composições Analíticas com Preço Unitário
CONCLUSÃO DOS SERVIÇOS REMANESCENTE DA OBRA DE CONSTRUÇÃO DA
CÂMARA MUNICIPAL DE SIMOLÂNDIA

Bancos
SINAPI - 09/2025 - Goiás
SBC - 11/2025 - Goiás
ORSE - 08/2025 - Sergipe
GOINFRA CIVIL - 08/2025 - Goiás

B.D.I.
20,34%

Encargos Sociais
Não Desonerado: embutido nos
preços unitário dos insumos de
mão de obra, de acordo com as
bases.

Composições Analíticas com Preço Unitário

	Código	Banco	Descrição	Tipo	Und	Quant.	Valor Unit	Total
Composição	88267	SINAPI	ENCANADOR OU BOMBEIRO HIDRÁULICO COM ENCARGOS COMPLEMENTARES	Livro SINAPI: Cálculos e Parâmetros	H	1,0000000	31,42	31,42
Composição Auxiliar	95335	SINAPI	CURSO DE CAPACITAÇÃO PARA ENCANADOR OU BOMBEIRO HIDRÁULICO (ENCARGOS COMPLEMENTARES) - HORISTA	Livro SINAPI: Cálculos e Parâmetros	H	1,0000000	0,43	0,43
Insumo	00043485	SINAPI	EPI - FAMILIA ENCANADOR - HORISTA (ENCARGOS COMPLEMENTARES - COLETADO CAIXA)	Material	H	1,0000000	1,13	1,13
Insumo	00037373	SINAPI	SEGURO - HORISTA (COLETADO CAIXA - ENCARGOS COMPLEMENTARES)	Material	H	1,0000000	0,08	0,08
Insumo	00037372	SINAPI	EXAMES - HORISTA (COLETADO CAIXA - ENCARGOS COMPLEMENTARES)	Material	H	1,0000000	1,43	1,43
Insumo	00002696	SINAPI	ENCANADOR OU BOMBEIRO HIDRAULICO (HORISTA)	Mão de Obra	H	1,0000000	24,13	24,13
Insumo	00037370	SINAPI	ALIMENTACAO - HORISTA (COLETADO CAIXA - ENCARGOS COMPLEMENTARES)	Material	H	1,0000000	3,32	3,32
Insumo	00043461	SINAPI	FERRAMENTAS - FAMILIA ENCANADOR - HORISTA (ENCARGOS COMPLEMENTARES - COLETADO CAIXA)	Material	H	1,0000000	0,31	0,31
Insumo	00037371	SINAPI	TRANSPORTE - HORISTA (COLETADO CAIXA - ENCARGOS COMPLEMENTARES)	Material	H	1,0000000	0,59	0,59

MO sem LS => 24,56 LS => 0,00 MO com LS => 24,56
Valor do BDI => 6,39 Valor com BDI => 37,81

	Código	Banco	Descrição	Tipo	Und	Quant.	Valor Unit	Total
Composição	90776	SINAPI	ENCARREGADO GERAL COM ENCARGOS COMPLEMENTARES	Livro SINAPI: Cálculos e Parâmetros	H	1,0000000	37,19	37,19
Composição Auxiliar	95401	SINAPI	CURSO DE CAPACITAÇÃO PARA ENCARREGADO GERAL (ENCARGOS COMPLEMENTARES) - HORISTA	Livro SINAPI: Cálculos e Parâmetros	H	1,0000000	0,71	0,71
Insumo	00004083	SINAPI	ENCARREGADO GERAL DE OBRAS (HORISTA)	Mão de Obra	H	1,0000000	33,61	33,61
Insumo	00043463	SINAPI	FERRAMENTAS - FAMILIA ENCARREGADO GERAL - HORISTA (ENCARGOS COMPLEMENTARES - COLETADO CAIXA)	Material	H	1,0000000	0,08	0,08
Insumo	00037373	SINAPI	SEGURO - HORISTA (COLETADO CAIXA - ENCARGOS COMPLEMENTARES)	Material	H	1,0000000	0,08	0,08
Insumo	00043487	SINAPI	EPI - FAMILIA ENCARREGADO GERAL - HORISTA (ENCARGOS COMPLEMENTARES - COLETADO CAIXA)	Material	H	1,0000000	1,28	1,28
Insumo	00037372	SINAPI	EXAMES - HORISTA (COLETADO CAIXA - ENCARGOS COMPLEMENTARES)	Material	H	1,0000000	1,43	1,43

MO sem LS => 34,32 LS => 0,00 MO com LS => 34,32
Valor do BDI => 7,56 Valor com BDI => 44,75

	Código	Banco	Descrição	Tipo	Und	Quant.	Valor Unit	Total
Composição	86887	SINAPI	ENGATE FLEXÍVEL EM INOX, 1/2 X 40CM - FORNECIMENTO E INSTALAÇÃO. AF 01/2020	Louças e Metais	UN	1,0000000	60,50	60,50
Composição Auxiliar	88316	SINAPI	SERVENTE COM ENCARGOS COMPLEMENTARES	Livro SINAPI: Cálculos e Parâmetros	H	0,0481000	22,42	1,07
Composição Auxiliar	88267	SINAPI	ENCANADOR OU BOMBEIRO HIDRÁULICO COM ENCARGOS COMPLEMENTARES	Livro SINAPI: Cálculos e Parâmetros	H	0,1525000	31,42	4,79



CÂMARA DE VEREADORES DE SIMOLÂNDIA-GO

Composições Analíticas com Preço Unitário
CONCLUSÃO DOS SERVIÇOS REMANESCENTE DA OBRA DE CONSTRUÇÃO DA
CÂMARA MUNICIPAL DE SIMOLÂNDIA

Bancos
SINAPI - 09/2025 - Goiás
SBC - 11/2025 - Goiás
ORSE - 08/2025 - Sergipe
GOINFRA CIVIL - 08/2025 - Goiás

B.D.I.
20,34%

Encargos Sociais
Não Desonerado: embutido nos
preços unitário dos insumos de
mão de obra, de acordo com as
bases.

Composições Analíticas com Preço Unitário

Composição Analítica com Preço Unitário									
Insumo	00011684	SINAPI	ENGATE / RABICHO FLEXIVEL INOX 1/2" X 40 CM	Material	UN	1,0000000	54,58	54,58	
Insumo	00003146	SINAPI	FITA VEDA ROSCA, EM PTFE, ROLO DE 18 MM X 10 M (L X C)	Material	UN	0,0210000	3,30	0,06	
				MO sem LS =>	4,46	LS =>	0,00	MO com LS =>	4,46
				Valor do BDI =>	12,30			Valor com BDI =>	72,80

Valor do BDI => 12,56									Valor com BDI => 12,56
	Código	Banco	Descrição	Tipo	Und	Quant.	Valor Unit	Total	
Composição	90777	SINAPI	ENGENHEIRO CIVIL DE OBRA JUNIOR COM ENCARGOS COMPLEMENTARES	Livro SINAPI: Cálculos e Parâmetros	H	1,0000000	126,53	126,53	
Composição Auxiliar	95402	SINAPI	CURSO DE CAPACITAÇÃO PARA ENGENHEIRO CIVIL DE OBRA JÚNIOR (ENCARGOS COMPLEMENTARES) - HORISTA	Livro SINAPI: Cálculos e Parâmetros	H	1,0000000	1,80	1,80	
Insumo	00043462	SINAPI	FERRAMENTAS - FAMÍLIA ENGENHEIRO CIVIL - HORISTA (ENCARGOS COMPLEMENTARES - COLETADO CAIXA)	Material	H	1,0000000	0,01	0,01	
Insumo	00037372	SINAPI	EXAMES - HORISTA (COLETADO CAIXA - ENCARGOS COMPLEMENTARES)	Material	H	1,0000000	1,43	1,43	
Insumo	00043486	SINAPI	EPI - FAMÍLIA ENGENHEIRO CIVIL - HORISTA (ENCARGOS COMPLEMENTARES - COLETADO CAIXA)	Material	H	1,0000000	0,77	0,77	
Insumo	00037373	SINAPI	SEGURO - HORISTA (COLETADO CAIXA - ENCARGOS COMPLEMENTARES)	Material	H	1,0000000	0,08	0,08	
Insumo	00002706	SINAPI	ENGENHEIRO CIVIL DE OBRA JUNIOR (HORISTA)	Mão de Obra	H	1,0000000	122,44	122,44	
				MO sem LS =>	124,24	LS =>	0,00	MO com LS =>	124,24
				Valor do BDI =>	25,73			Valor com BDI =>	152,26

	Código	Banco	Descrição	Tipo	Und	Quant.	Valor Unit	Total	
Composição	91170	SINAPI	FIXAÇÃO DE TUBOS HORIZONTAIS DE PVC ÁGUA, PVC ESGOTO, PVC ÁGUA PLUVIAL, CPVC, PPR, COBRE OU AÇO, DIÂMETROS MENORES OU IGUAIS A 40 MM, COM ABRAÇADEIRA METÁLICA RÍGIDA TIPO U PERFIL 1 1/4", FIXADA EM PERFILADO EM LAJE. AF 09/2023 PS	Rasgos e Fixações	M	1,0000000	10,02	10,02	
Composição Auxiliar	88267	SINAPI	ENCANADOR OU BOMBEIRO HIDRÁULICO COM ENCARGOS COMPLEMENTARES	Livro SINAPI: Cálculos e Parâmetros	H	0,2114000	31,42	6,64	
Composição Auxiliar	88248	SINAPI	AUXILIAR DE ENCANADOR OU BOMBEIRO HIDRÁULICO COM ENCARGOS COMPLEMENTARES	Livro SINAPI: Cálculos e Parâmetros	H	0,0480000	22,16	1,06	
Insumo	00000392	SINAPI	ABRACADEIRA EM AÇO PARA AMARRACAO DE ELETRODUTOS, TIPO D, COM 1/2" E PARAFUSO DE FIXACAO	Material	UN	1,7857000	1,30	2,32	
				MO sem LS =>	5,92	LS =>	0,00	MO com LS =>	5,92
				Valor do BDI =>	2,03			Valor com BDI =>	12,05

	Código	Banco	Descrição	Tipo	Und	Quant.	Valor Unit	Total
Composição	103689	SINAPI	FORNECIMENTO E INSTALAÇÃO DE PLACA DE OBRA COM CHAPA GALVANIZADA E ESTRUTURA DE MADEIRA. AF 03/2022 PS	Sinalização Vertical Viária	m²	1,0000000	465,73	465,73
Composição Auxiliar	102234	SINAPI	PINTURA IMUNIZANTE PARA MADEIRA, 2 DEMÃOS. AF 01/2021	Pintura em Madeira	m²	0,5000000	22,95	11,47
Composição Auxiliar	88262	SINAPI	CARPINTEIRO DE FORMAS COM ENCARGOS COMPLEMENTARES	Livro SINAPI: Cálculos e Parâmetros	H	0,3729000	31,69	11,81



CÂMARA DE VEREADORES DE SIMOLÂNDIA-GO

Composições Analíticas com Preço Unitário
CONCLUSÃO DOS SERVIÇOS REMANESCENTE DA OBRA DE CONSTRUÇÃO DA
CÂMARA MUNICIPAL DE SIMOLÂNDIA

Bancos
SINAPI - 09/2025 - Goiás
SBC - 11/2025 - Goiás
ORSE - 08/2025 - Sergipe
GOINFRA CIVIL - 08/2025 - Goiás

B.D.I.
20,34%

Encargos Sociais
Não Desonerado: embutido nos
preços unitário dos insumos de
mão de obra, de acordo com as
bases.

Composições Analíticas com Preço Unitário

Composição Auxiliar	88316	SINAPI	SERVENTE COM ENCARGOS COMPLEMENTARES	Livro SINAPI: Cálculos e Parâmetros	H	1,1186000	22,42	25,07		
Insumo	00004509	SINAPI	SARRAFO *2,5 X 10* CM EM PINUS, MISTA OU EQUIVALENTE DA REGIAO - BRUTA	Material	M	3,2083000	5,20	16,68		
Insumo	00005065	SINAPI	PREGO DE ACO POLIDO COM CABECA 10 X 10 (7/8 X 17)	Material	KG	0,0113000	38,60	0,43		
Insumo	00005069	SINAPI	PREGO DE ACO POLIDO COM CABECA 17 X 27 (2 1/2 X 11)	Material	KG	0,0132000	20,68	0,27		
Insumo	00004813	SINAPI	PLACA DE OBRA (PARA CONSTRUCAO CIVIL) EM CHAPA GALVANIZADA *N. 22*, ADESIVADA, DE *2,4 X 1,2* M (SEM POSTES PARA FIXACAO)	Material	m²	1,0000000	400,00	400,00		
					MO sem LS =>	31,40	LS =>	0,00	MO com LS =>	31,40
					Valor do BDI =>	94,72			Valor com BDI =>	560,45

	Código	Banco	Descrição	Tipo	Und	Quant.	Valor Unit	Total
Composição	92032	SINAPI	INTERRUPTOR PARALELO (2 MÓDULOS) COM 1 TOMADA DE EMBUTIR 2P+T 10 A, SEM SUPORTE E SEM PLACA - FORNECIMENTO E INSTALAÇÃO. AF_03/2023	Instalações Elétricas - Eletrodutos Embutidos, Cabos, Caixas, Tomadas e Interruptores	UN	1,0000000	69,62	69,62
Composição Auxiliar	88264	SINAPI	ELETRICISTA COM ENCARGOS COMPLEMENTARES	Livro SINAPI: Cálculos e Parâmetros	H	0,8260000	32,57	26,90
Composição Auxiliar	88247	SINAPI	AUXILIAR DE ELETRICISTA COM ENCARGOS COMPLEMENTARES	Livro SINAPI: Cálculos e Parâmetros	H	0,8260000	23,13	19,10
Insumo	00038101	SINAPI	TOMADA 2P+T 10A, 250V (APENAS MODULO)	Material	UN	1,0000000	7,18	7,18
Insumo	00038113	SINAPI	INTERRUPTOR PARALELO 10A, 250V (APENAS MODULO)	Material	UN	2,0000000	8,22	16,44
				MO sem LS =>	33,54	LS =>	0,00	MO com LS =>
				Valor do BDI =>	14,16			Valor com BDI =>
								33,54
								83,78

	Código	Banco	Descrição	Tipo	Und	Quant.	Valor Unit	Total	
Composição	91960	SINAPI	INTERRUPTOR PARALELO (2 MÓDULOS), 10A/250V, SEM SUPORTE E SEM PLACA - FORNECIMENTO E INSTALAÇÃO. AF_03/2023	Instalações Elétricas - Eletrodutos Embutidos, Cabos, Caixas,	UN	1,0000000	48,30	48,30	
Composição Auxiliar	88264	SINAPI	ELETRICISTA COM ENCARGOS COMPLEMENTARES	Livro SINAPI: Cálculos e Parâmetros	H	0,5720000	32,57	18,63	
Composição Auxiliar	88247	SINAPI	AUXILIAR DE ELETRICISTA COM ENCARGOS COMPLEMENTARES	Livro SINAPI: Cálculos e Parâmetros	H	0,5720000	23,13	13,23	
Insumo	00038113	SINAPI	INTERRUPTOR PARALELO 10A, 250V (APENAS MODULO)	Material	UN	2,0000000	8,22	16,44	
				MO sem LS =>	23,22	LS =>	0,00	MO com LS =>	23,22
				Valor do BDI =>	9,82			Valor com BDI =>	58,12

	Código	Banco	Descrição	Tipo	Und	Quant.	Valor Unit	Total
Composição	92022	SINAPI	INTERRUPTOR SIMPLES (1 MÓDULO) COM 1 TOMADA DE EMBUTIR 2P+T 10 A, SEM SUPORTE E SEM PLACA - FORNECIMENTO E INSTALAÇÃO. AF_03/2023	Instalações Elétricas - Eletrodutos Embutidos, Cabos, Caixas, Tomadas e Interruptores	UN	1,0000000	40,55	40,55
Composição Auxiliar	88247	SINAPI	AUXILIAR DE ELETRICISTA COM ENCARGOS COMPLEMENTARES	Livro SINAPI: Cálculos e Parâmetros	H	0,4860000	23,13	11,24
Composição Auxiliar	88264	SINAPI	ELETRICISTA COM ENCARGOS COMPLEMENTARES	Livro SINAPI: Cálculos e Parâmetros	H	0,4860000	32,57	15,82
Insumo	00038112	SINAPI	INTERRUPTOR SIMPLES 10A, 250V (APENAS MODULO)	Material	UN	1,0000000	6,31	6,31



CÂMARA DE VEREADORES DE SIMOLÂNDIA-GO

Composições Analíticas com Preço Unitário
CONCLUSÃO DOS SERVIÇOS REMANESCENTE DA OBRA DE CONSTRUÇÃO DA
CÂMARA MUNICIPAL DE SIMOLÂNDIA

Bancos
SINAPI - 09/2025 - Goiás
SBC - 11/2025 - Goiás
ORSE - 08/2025 - Sergipe
GOINFRA CIVIL - 08/2025 - Goiás

B.D.I.
20,34%

Encargos Sociais
Não Desonerado: embutido nos
preços unitário dos insumos de
mão de obra, de acordo com as
bases.

Composições Analíticas com Preço Unitário

Insumo	00038101	SINAPI	TOMADA 2P+T 10A, 250V (APENAS MODULO)	Material	UN	1,0000000	7,18	7,18	
				MO sem LS =>	19,73	LS =>	0,00	MO com LS =>	19,73
				Valor do BDI =>	8,24			Valor com BDI =>	48,79

	Código	Banco	Descrição	Tipo	Und	Quant.	Valor Unit	Total
Composição	91962	SINAPI	INTERRUPTOR SIMPLES (1 MÓDULO) COM INTERRUPTOR PARALELO (2 MÓDULOS), 10A/250V, SEM SUPORTE E SEM PLACA - FORNECIMENTO E INSTALAÇÃO. AF 03/2023	Instalações Elétricas - Eletrodutos Embutidos, Cabos, Caixas, Tomadas e Interruptores	UN	1,0000000	64,01	64,01
Composição Auxiliar	88247	SINAPI	AUXILIAR DE ELETRICISTA COM ENCARGOS COMPLEMENTARES	Livro SINAPI: Cálculos e Parâmetros	H	0,7410000	23,13	17,13
Composição Auxiliar	88264	SINAPI	ELETRICISTA COM ENCARGOS COMPLEMENTARES	Livro SINAPI: Cálculos e Parâmetros	H	0,7410000	32,57	24,13
Insumo	00038113	SINAPI	INTERRUPTOR PARALELO 10A, 250V (APENAS MODULO)	Material	UN	2,0000000	8,22	16,44
Insumo	00038112	SINAPI	INTERRUPTOR SIMPLES 10A, 250V (APENAS MODULO)	Material	UN	1,0000000	6,31	6,31
				MO sem LS =>	30,09	LS =>	0,00	MO com LS =>
				Valor do BDI =>	13,01			Valor com BDI =>

	Código	Banco	Descrição	Tipo	Und	Quant.	Valor Unit	Total
Composição	91952	SINAPI	INTERRUPTOR SIMPLES (1 MÓDULO), 10A/250V, SEM SUPORTE E SEM PLACA - FORNECIMENTO E INSTALAÇÃO. AF 03/2023	Instalações Elétricas - Eletrodutos Embutidos, Cabos, Caixas,	UN	1,0000000	19,22	19,22
Composição Auxiliar	88247	SINAPI	AUXILIAR DE ELETRICISTA COM ENCARGOS COMPLEMENTARES	Livro SINAPI: Cálculos e Parâmetros	H	0,2320000	23,13	5,36
Composição Auxiliar	88264	SINAPI	ELETRICISTA COM ENCARGOS COMPLEMENTARES	Livro SINAPI: Cálculos e Parâmetros	H	0,2320000	32,57	7,55
Insumo	00038112	SINAPI	INTERRUPTOR SIMPLES 10A, 250V (APENAS MODULO)	Material	UN	1,0000000	6,31	6,31
				MO sem LS =>	9,41	LS =>	0,00	MO com LS =>
				Valor do BDI =>	3,90			Valor com BDI =>

	Código	Banco	Descrição	Tipo	Und	Quant.	Valor Unit	Total
Composição	91958	SINAPI	INTERRUPTOR SIMPLES (2 MÓDULOS), 10A/250V, SEM SUPORTE E SEM PLACA - FORNECIMENTO E INSTALAÇÃO. AF 03/2023	Instalações Elétricas - Eletrodutos Embutidos, Cabos, Caixas,	UN	1,0000000	35,00	35,00
Composição Auxiliar	88247	SINAPI	AUXILIAR DE ELETRICISTA COM ENCARGOS COMPLEMENTARES	Livro SINAPI: Cálculos e Parâmetros	H	0,4020000	23,13	9,29
Composição Auxiliar	88264	SINAPI	ELETRICISTA COM ENCARGOS COMPLEMENTARES	Livro SINAPI: Cálculos e Parâmetros	H	0,4020000	32,57	13,09
Insumo	00038112	SINAPI	INTERRUPTOR SIMPLES 10A, 250V (APENAS MODULO)	Material	UN	2,0000000	6,31	12,62
				MO sem LS =>	16,32	LS =>	0,00	MO com LS =>
				Valor do BDI =>	7,11			Valor com BDI =>



CÂMARA DE VEREADORES DE SIMOLÂNDIA-GO

Composições Analíticas com Preço Unitário
CONCLUSÃO DOS SERVIÇOS REMANESCENTE DA OBRA DE CONSTRUÇÃO DA
CÂMARA MUNICIPAL DE SIMOLÂNDIA

Bancos
SINAPI - 09/2025 - Goiás
SBC - 11/2025 - Goiás
ORSE - 08/2025 - Sergipe
GOINFRA CIVIL - 08/2025 - Goiás

B.D.I.
20,34%

Encargos Sociais
Não Desonerado: embutido nos
preços unitário dos insumos de
mão de obra, de acordo com as
bases.

Composições Analíticas com Preço Unitário

Composição Analizada com Preço Unitário										
	Código	Banco	Descrição	Tipo	Und	Quant.	Valor Unit	Total		
Composição	100324	SINAPI	LASTRO COM MATERIAL GRANULAR (PEDRA BRITADA N.1 E PEDRA BRITADA N.2), APLICADO EM PISOS OU LAJES SOBRE SOLO, ESPESSURA DE *10 CM*. AF_01/2024	Lastro	m³	1,0000000	211,21	211,21		
Composição Auxiliar	88316	SINAPI	SERVENTE COM ENCARGOS COMPLEMENTARES	Livro SINAPI: Cálculos e Parâmetros	H	0,6340000	22,42	14,21		
Composição Auxiliar	88309	SINAPI	PEDREIRO COM ENCARGOS COMPLEMENTARES	Livro SINAPI: Cálculos e Parâmetros	H	1,5790000	32,15	50,76		
Composição Auxiliar	91278	SINAPI	PLACA VIBRATÓRIA REVERSÍVEL COM MOTOR 4 TEMPOS A GASOLINA, FORÇA CENTRÍFUGA DE 25 KN (2500 KGF), POTÊNCIA 5,5 CV - CHI DIURNO. AF_08/2015	Custos Horários Produtivo e Improdutivo dos Equipamentos	CHI	0,0300000	0,78	0,02		
Composição Auxiliar	91277	SINAPI	PLACA VIBRATÓRIA REVERSÍVEL COM MOTOR 4 TEMPOS A GASOLINA, FORÇA CENTRÍFUGA DE 25 KN (2500 KGF), POTÊNCIA 5,5 CV - CHP DIURNO. AF_08/2015	Custos Horários Produtivo e Improdutivo dos Equipamentos	CHP	0,0320000	10,83	0,34		
Insumo	00004718	SINAPI	PEDRA BRITADA N. 2 (19 A 38 MM) POSTO PEDREIRA/FORNECEDOR, SEM FRETE	Material	m³	0,5950000	122,92	73,13		
Insumo	00004721	SINAPI	PEDRA BRITADA N. 1 (9,5 A 19 MM) POSTO PEDREIRA/FORNECEDOR, SEM FRETE	Material	m³	0,5950000	122,27	72,75		
					MO sem LS =>	48,41	LS =>	0,00	MO com LS =>	48,41
					Valor do BDI =>	42,96			Valor com BDI =>	254,17

	Código	Banco	Descrição	Tipo	Und	Quant.	Valor Unit	Total		
Composição	88274	SINAPI	MARMORISTA/GRANITEIRO COM ENCARGOS COMPLEMENTARES	Livro SINAPI: Cálculos e	H	1,0000000	31,99	31,99		
Composição Auxiliar	95341	SINAPI	CURSO DE CAPACITAÇÃO PARA MARMORISTA/GRANITEIRO (ENCARGOS COMPLEMENTARES) - HORISTA	Livro SINAPI: Cálculos e Parâmetros	H	1,0000000	0,35	0,35		
Insumo	00037371	SINAPI	TRANSPORTE - HORISTA (COLETADO CAIXA - ENCARGOS COMPLEMENTARES)	Material	H	1,0000000	0,59	0,59		
Insumo	00043489	SINAPI	EPI - FAMILIA PEDREIRO - HORISTA (ENCARGOS COMPLEMENTARES - COLETADO CAIXA)	Material	H	1,0000000	1,31	1,31		
Insumo	00037373	SINAPI	SEGURO - HORISTA (COLETADO CAIXA - ENCARGOS COMPLEMENTARES)	Material	H	1,0000000	0,08	0,08		
Insumo	00037370	SINAPI	ALIMENTACAO - HORISTA (COLETADO CAIXA - ENCARGOS COMPLEMENTARES)	Material	H	1,0000000	3,32	3,32		
Insumo	00004755	SINAPI	MARMORISTA / GRANITEIRO (HORISTA)	Mão de Obra	H	1,0000000	24,13	24,13		
Insumo	00037372	SINAPI	EXAMES - HORISTA (COLETADO CAIXA - ENCARGOS COMPLEMENTARES)	Material	H	1,0000000	1,43	1,43		
Insumo	00043465	SINAPI	FERRAMENTAS - FAMILIA PEDREIRO - HORISTA (ENCARGOS COMPLEMENTARES - COLETADO CAIXA)	Material	H	1,0000000	0,78	0,78		
					MO sem LS =>	24,48	LS =>	0,00	MO com LS =>	24,48
					Valor do BDI =>	6,50			Valor com BDI =>	38,49



CÂMARA DE VEREADORES DE SIMOLÂNDIA-GO

Composições Analíticas com Preço Unitário
CONCLUSÃO DOS SERVIÇOS REMANESCENTE DA OBRA DE CONSTRUÇÃO DA
CÂMARA MUNICIPAL DE SIMOLÂNDIA

Bancos
SINAPI - 09/2025 - Goiás
SBC - 11/2025 - Goiás
ORSE - 08/2025 - Sergipe
GOINFRA CIVIL - 08/2025 - Goiás

B.D.I.
20,34%

Encargos Sociais
Não Desonerado: embutido nos
preços unitário dos insumos de
mão de obra, de acordo com as
bases.

Composições Analíticas com Preço Unitário

	Código	Banco	Descrição	Tipo	Und	Quant.	Valor Unit	Total
Composição	88278	SINAPI	MONTADOR DE ESTRUTURAS METÁLICAS COM ENCARGOS COMPLEMENTARES	Livro SINAPI: Cálculos e Parâmetros	H	1,0000000	23,81	23,81
Composição Auxiliar	95344	SINAPI	CURSO DE CAPACITAÇÃO PARA MONTADOR DE ESTRUTURA METÁLICA (ENCARGOS COMPLEMENTARES) - HORISTA	Livro SINAPI: Cálculos e Parâmetros	H	1,0000000	0,19	0,19
Insumo	00037371	SINAPI	TRANSPORTE - HORISTA (COLETADO CAIXA - ENCARGOS COMPLEMENTARES)	Material	H	1,0000000	0,59	0,59
Insumo	00037370	SINAPI	ALIMENTACAO - HORISTA (COLETADO CAIXA - ENCARGOS COMPLEMENTARES)	Material	H	1,0000000	3,32	3,32
Insumo	00043464	SINAPI	FERRAMENTAS - FAMILIA OPERADOR ESCAVADEIRA - HORISTA (ENCARGOS COMPLEMENTARES - COLETADO CAIXA)	Material	H	1,0000000	0,01	0,01
Insumo	00037372	SINAPI	EXAMES - HORISTA (COLETADO CAIXA - ENCARGOS COMPLEMENTARES)	Material	H	1,0000000	1,43	1,43
Insumo	00037373	SINAPI	SEGURO - HORISTA (COLETADO CAIXA - ENCARGOS COMPLEMENTARES)	Material	H	1,0000000	0,08	0,08
Insumo	00044497	SINAPI	MONTADOR DE ESTRUTURAS METALICAS HORISTA	Mão de Obra	H	1,0000000	17,30	17,30
Insumo	00043488	SINAPI	EPI - FAMILIA OPERADOR ESCAVADEIRA - HORISTA (ENCARGOS COMPLEMENTARES - COLETADO CAIXA)	Material	H	1,0000000	0,89	0,89

MO sem LS => 17,49 LS => 0,00 MO com LS => 17,49
Valor do BDI => 4,84 Valor com BDI => 28,65

	Código	Banco	Descrição	Tipo	Und	Quant.	Valor Unit	Total
Composição	88377	SINAPI	OPERADOR DE BETONEIRA ESTACIONÁRIA/MISTURADOR COM ENCARGOS COMPLEMENTARES	Livro SINAPI: Cálculos e Parâmetros	H	1,0000000	20,58	20,58
Composição Auxiliar	95389	SINAPI	CURSO DE CAPACITAÇÃO PARA OPERADOR DE BETONEIRA ESTACIONÁRIA/MISTURADOR (ENCARGOS COMPLEMENTARES) - HORISTA	Livro SINAPI: Cálculos e Parâmetros	H	1,0000000	0,11	0,11
Insumo	00043464	SINAPI	FERRAMENTAS - FAMILIA OPERADOR ESCAVADEIRA - HORISTA (ENCARGOS COMPLEMENTARES - COLETADO CAIXA)	Material	H	1,0000000	0,01	0,01
Insumo	00043488	SINAPI	EPI - FAMILIA OPERADOR ESCAVADEIRA - HORISTA (ENCARGOS COMPLEMENTARES - COLETADO CAIXA)	Material	H	1,0000000	0,89	0,89
Insumo	00037666	SINAPI	OPERADOR DE BETONEIRA ESTACIONARIA / MISTURADOR (HORISTA)	Mão de Obra	H	1,0000000	14,15	14,15
Insumo	00037373	SINAPI	SEGURO - HORISTA (COLETADO CAIXA - ENCARGOS COMPLEMENTARES)	Material	H	1,0000000	0,08	0,08
Insumo	00037371	SINAPI	TRANSPORTE - HORISTA (COLETADO CAIXA - ENCARGOS COMPLEMENTARES)	Material	H	1,0000000	0,59	0,59
Insumo	00037370	SINAPI	ALIMENTACAO - HORISTA (COLETADO CAIXA - ENCARGOS COMPLEMENTARES)	Material	H	1,0000000	3,32	3,32
Insumo	00037372	SINAPI	EXAMES - HORISTA (COLETADO CAIXA - ENCARGOS COMPLEMENTARES)	Material	H	1,0000000	1,43	1,43

MO sem LS => 14,26 LS => 0,00 MO com LS => 14,26
Valor do BDI => 4,18 Valor com BDI => 24,76



CÂMARA DE VEREADORES DE SIMOLÂNDIA-GO

Composições Analíticas com Preço Unitário
CONCLUSÃO DOS SERVIÇOS REMANESCENTE DA OBRA DE CONSTRUÇÃO DA
CÂMARA MUNICIPAL DE SIMOLÂNDIA

Bancos
SINAPI - 09/2025 - Goiás
SBC - 11/2025 - Goiás
ORSE - 08/2025 - Sergipe
GOINFRA CIVIL - 08/2025 - Goiás

B.D.I.
20,34%

Encargos Sociais
Não Desonerado: embutido nos
preços unitário dos insumos de
mão de obra, de acordo com as
bases.

Composições Analíticas com Preço Unitário

Composição Analizada com Preço Unitário									
	Código	Banco	Descrição	Tipo	Und	Quant.	Valor Unit	Total	
Composição	88294	SINAPI	OPERADOR DE ESCAVADEIRA COM ENCARGOS COMPLEMENTARES	Livro SINAPI: Cálculos e	H	1,0000000	30,72	30,72	
Composição	95357	SINAPI	CURSO DE CAPACITAÇÃO PARA OPERADOR DE ESCAVADEIRA	Livro SINAPI: Cálculos e	H	1,0000000	0,27	0,27	
Auxiliar			(ENCARGOS COMPLEMENTARES) - HORISTA	Parâmetros					
Insumo	00043488	SINAPI	EPI - FAMILIA OPERADOR ESCAVADEIRA - HORISTA (ENCARGOS COMPLEMENTARES - COLETADO CAIXA)	Material	H	1,0000000	0,89	0,89	
Insumo	00043464	SINAPI	FERRAMENTAS - FAMILIA OPERADOR ESCAVADEIRA - HORISTA (ENCARGOS COMPLEMENTARES - COLETADO CAIXA)	Material	H	1,0000000	0,01	0,01	
Insumo	00037370	SINAPI	ALIMENTACAO - HORISTA (COLETADO CAIXA - ENCARGOS COMPLEMENTARES)	Material	H	1,0000000	3,32	3,32	
Insumo	00004234	SINAPI	OPERADOR DE ESCAVADEIRA (HORISTA)	Mão de Obra	H	1,0000000	24,13	24,13	
Insumo	00037371	SINAPI	TRANSPORTE - HORISTA (COLETADO CAIXA - ENCARGOS COMPLEMENTARES)	Material	H	1,0000000	0,59	0,59	
Insumo	00037372	SINAPI	EXAMES - HORISTA (COLETADO CAIXA - ENCARGOS COMPLEMENTARES)	Material	H	1,0000000	1,43	1,43	
Insumo	00037373	SINAPI	SEGURO - HORISTA (COLETADO CAIXA - ENCARGOS COMPLEMENTARES)	Material	H	1,0000000	0,08	0,08	
MO sem LS =>					24,40	LS =>	0,00	MO com LS =>	24,40
Valor do BDI =>					6,24			Valor com BDI =>	36,96

Valor com BDI = 28,71								
	Código	Banco	Descrição	Tipo	Und	Quant.	Valor Unit	Total
Composição	88297	SINAPI	OPERADOR DE MÁQUINAS E EQUIPAMENTOS COM ENCARGOS COMPLEMENTARES	Livro SINAPI: Cálculos e Parâmetros	H	1,0000000	23,86	23,86
Composição Auxiliar	95360	SINAPI	CURSO DE CAPACITAÇÃO PARA OPERADOR DE MÁQUINAS E EQUIPAMENTOS (ENCARGOS COMPLEMENTARES) - HORISTA	Livro SINAPI: Cálculos e Parâmetros	H	1,0000000	0,20	0,20
Insumo	00037373	SINAPI	SEGURO - HORISTA (COLETADO CAIXA - ENCARGOS COMPLEMENTARES)	Material	H	1,0000000	0,08	0,08
Insumo	00037370	SINAPI	ALIMENTACAO - HORISTA (COLETADO CAIXA - ENCARGOS COMPLEMENTARES)	Material	H	1,0000000	3,32	3,32
Insumo	00043464	SINAPI	FERRAMENTAS - FAMILIA OPERADOR ESCAVADEIRA - HORISTA (ENCARGOS COMPLEMENTARES - COLETADO CAIXA)	Material	H	1,0000000	0,01	0,01
Insumo	00043488	SINAPI	EPI - FAMILIA OPERADOR ESCAVADEIRA - HORISTA (ENCARGOS COMPLEMENTARES - COLETADO CAIXA)	Material	H	1,0000000	0,89	0,89
Insumo	00037372	SINAPI	EXAMES - HORISTA (COLETADO CAIXA - ENCARGOS COMPLEMENTARES)	Material	H	1,0000000	1,43	1,43
Insumo	00004230	SINAPI	OPERADOR DE MAQUINAS E TRATORES DIVERSOS - TERRAPLANAGEM (HORISTA)	Mão de Obra	H	1,0000000	17,34	17,34
Insumo	00037371	SINAPI	TRANSPORTE - HORISTA (COLETADO CAIXA - ENCARGOS COMPLEMENTARES)	Material	H	1,0000000	0,59	0,59
MO sem LS =>					17,54	LS =>	0,00	MO com LS =>
Valor do BDI =>					4,85			Valor com BDI =>
								17,54
								28,71



CÂMARA DE VEREADORES DE SIMOLÂNDIA-GO

Composições Analíticas com Preço Unitário
CONCLUSÃO DOS SERVIÇOS REMANESCENTE DA OBRA DE CONSTRUÇÃO DA
CÂMARA MUNICIPAL DE SIMOLÂNDIA

Bancos
SINAPI - 09/2025 - Goiás
SBC - 11/2025 - Goiás
ORSE - 08/2025 - Sergipe
GOINFRA CIVIL - 08/2025 - Goiás

B.D.I.
20,34%

Encargos Sociais
Não Desonerado: embutido nos
preços unitário dos insumos de
mão de obra, de acordo com as
bases.

Composições Analíticas com Preço Unitário

Composição Analizada com Preço Unitário									
	Código	Banco	Descrição	Tipo	Und	Quant.	Valor Unit	Total	
Composição	88309	SINAPI	PEDREIRO COM ENCARGOS COMPLEMENTARES	Livro SINAPI: Cálculos e	H	1,0000000	32,15	32,15	
Composição Auxiliar	95371	SINAPI	CURSO DE CAPACITAÇÃO PARA PEDREIRO (ENCARGOS COMPLEMENTARES) - HORISTA	Livro SINAPI: Cálculos e Parâmetros	H	1,0000000	0,51	0,51	
Insumo	00037373	SINAPI	SEGURO - HORISTA (COLETADO CAIXA - ENCARGOS COMPLEMENTARES)	Material	H	1,0000000	0,08	0,08	
Insumo	00004750	SINAPI	PEDREIRO (HORISTA)	Mão de Obra	H	1,0000000	24,13	24,13	
Insumo	00043465	SINAPI	FERRAMENTAS - FAMÍLIA PEDREIRO - HORISTA (ENCARGOS COMPLEMENTARES - COLETADO CAIXA)	Material	H	1,0000000	0,78	0,78	
Insumo	00037372	SINAPI	EXAMES - HORISTA (COLETADO CAIXA - ENCARGOS COMPLEMENTARES)	Material	H	1,0000000	1,43	1,43	
Insumo	00043489	SINAPI	EPI - FAMÍLIA PEDREIRO - HORISTA (ENCARGOS COMPLEMENTARES - COLETADO CAIXA)	Material	H	1,0000000	1,31	1,31	
Insumo	00037370	SINAPI	ALIMENTACAO - HORISTA (COLETADO CAIXA - ENCARGOS COMPLEMENTARES)	Material	H	1,0000000	3,32	3,32	
Insumo	00037371	SINAPI	TRANSPORTE - HORISTA (COLETADO CAIXA - ENCARGOS COMPLEMENTARES)	Material	H	1,0000000	0,59	0,59	
MO sem LS =>					24,64	LS =>	0,00	MO com LS =>	24,64
Valor do BDI =>					6,53			Valor com BDI =>	38,68

	Código	Banco	Descrição	Tipo	Und	Quant.	Valor Unit	Total
Composição	97740	SINAPI	PEÇA CIRCULAR PRÉ-MOLDADA, VOLUME DE CONCRETO ACIMA DE 100	Estruturas Pré-Fabricadas e Pré-	m³	1,0000000	2.274,45	2.274,45
			LITROS, TAXA DE AÇO APROXIMADA DE 30KG/M³. AF_ 03/2024	Moldadas				
Composição	94972	SINAPI	CONCRETO FCK = 30MPA, TRAÇO 1:2,1:2,5 (EM MASSA SECA DE CIMENTO/	Produção de Concreto	m³	1,1030000	542,65	598,54
Auxiliar			AREIA MÉDIA/ BRITA 1) - PREPARO MECÂNICO COM BETONEIRA 600 L.					
			AF_ 05/2021					
Composição	90587	SINAPI	VIBRADOR DE IMERSÃO, DIÂMETRO DE PONTEIRA 45MM, MOTOR	Custos Horários Produtivo e	CHI	2,7986000	0,56	1,56
Auxiliar			ELÉTRICO TRIFÁSICO POTÊNCIA DE 2 CV - CHI DIURNO. AF_ 06/2015	Improdutivo dos Equipamentos				
Composição	91693	SINAPI	SERRA CIRCULAR DE BANCADA COM MOTOR ELÉTRICO POTÊNCIA DE	Custos Horários Produtivo e	CHI	0,5938000	23,96	14,22
Auxiliar			5HP, COM COIFA PARA DISCO 10" - CHI DIURNO. AF_ 08/2015	Improdutivo dos Equipamentos				
Composição	90586	SINAPI	VIBRADOR DE IMERSÃO, DIÂMETRO DE PONTEIRA 45MM, MOTOR	Custos Horários Produtivo e	CHP	1,0264000	1,47	1,50
Auxiliar			ELÉTRICO TRIFÁSICO POTÊNCIA DE 2 CV - CHP DIURNO. AF_ 06/2015	Improdutivo dos Equipamentos				
Composição	92768	SINAPI	ARMAÇÃO DE LAJE DE ESTRUTURA CONVENCIONAL DE CONCRETO	Armação para Estruturas de	KG	32,6798000	12,96	423,53
Auxiliar			ARMADO UTILIZANDO AÇO CA-60 DE 5,0 MM - MONTAGEM. AF_ 06/2022	Concreto Armado				
Composição	88316	SINAPI	SERVENTE COM ENCARGOS COMPLEMENTARES	Livro SINAPI: Cálculos e	H	7,3795000	22,42	165,44
Auxiliar				Parâmetros				
Composição	88239	SINAPI	AJUDANTE DE CARPINTEIRO COM ENCARGOS COMPLEMENTARES	Livro SINAPI: Cálculos e	H	0,8613000	22,54	19,41
Auxiliar				Parâmetros				
Composição	91692	SINAPI	SERRA CIRCULAR DE BANCADA COM MOTOR ELÉTRICO POTÊNCIA DE	Custos Horários Produtivo e	CHP	0,2675000	25,46	6,81
Auxiliar			5HP, COM COIFA PARA DISCO 10" - CHP DIURNO. AF_ 08/2015	Improdutivo dos Equipamentos				
Composição	88309	SINAPI	PEDREIRO COM ENCARGOS COMPLEMENTARES	Livro SINAPI: Cálculos e	H	7,3795000	32,15	237,25
Auxiliar				Parâmetros				
Composição	88261	SINAPI	CARPINTEIRO DE ESQUADRIAS COM ENCARGOS COMPLEMENTARES	Livro SINAPI: Cálculos e	H	4,3066000	30,33	130,61
Auxiliar				Parâmetros				



CÂMARA DE VEREADORES DE SIMOLÂNDIA-GO

Composições Analíticas com Preço Unitário
CONCLUSÃO DOS SERVIÇOS REMANESCENTE DA OBRA DE CONSTRUÇÃO DA
CÂMARA MUNICIPAL DE SIMOLÂNDIA

Bancos
SINAPI - 09/2025 - Goiás
SBC - 11/2025 - Goiás
ORSE - 08/2025 - Sergipe
GOINFRA CIVIL - 08/2025 - Goiás

B.D.I.
20,34%

Encargos Sociais
Não Desonerado: embutido nos
preços unitário dos insumos de
mão de obra, de acordo com as
bases.

Composições Analíticas com Preço Unitário

Insumo	00001358	SINAPI	CHAPA/PAINEL DE MADEIRA COMPENSADA RESINADA (MADEIRITE RESINADO ROSA) PARA FORMA DE CONCRETO, DE 2200 X 1100 MM, E = 17 MM	Material	m²	6,7614000	75,42	509,94		
Insumo	00002692	SINAPI	DESMOLDANTE PROTETOR PARA FORMAS DE MADEIRA, DE BASE OLEOSA EMULSIONADA EM AGUA	Material	L	0,0350000	6,99	0,24		
Insumo	00039995	SINAPI	POLIESTIRENO EXPANDIDO/EPS (ISOPOR), TIPO 2F, BLOCO	Material	m³	0,2475000	439,92	108,88		
Insumo	00043682	SINAPI	CHAPA/PAINEL DE MADEIRA COMPENSADA RESINADA (MADEIRITE RESINADO ROSA) PARA FORMA DE CONCRETO, DE 2200 X 1100 MM, E = 6 MM	Material	m²	0,3189000	28,69	9,14		
Insumo	00020247	SINAPI	PREGO DE ACO POLIDO COM CABECA 15 X 15 (1 1/4 X 13)	Material	KG	0,2954000	22,47	6,63		
Insumo	00004517	SINAPI	SARRAFO *2,5 X 7,5* CM EM PINUS, MISTA OU EQUIVALENTE DA REGIAO - BRUTA	Material	M	6,2500000	3,58	22,37		
Insumo	00005073	SINAPI	PREGO DE ACO POLIDO COM CABECA 17 X 24 (2 1/4 X 11)	Material	KG	0,1843000	20,68	3,81		
Insumo	00004491	SINAPI	PONTALETE *7,5 X 7,5* CM EM PINUS, MISTA OU EQUIVALENTE DA REGIAO - BRUTA	Material	M	1,4216000	10,25	14,57		
				MO sem LS =>	595,46	LS =>	0,00	MO com LS =>	595,46	
				Valor do BDI =>	462,62				Valor com BDI =>	2.737,07

	Código	Banco	Descrição	Tipo	Und	Quant.	Valor Unit	Total
Composição	97738	SINAPI	PEÇA CIRCULAR PRÉ-MOLDADA, VOLUME DE CONCRETO DE 10 A 30 LITROS, TAXA DE FIBRA DE POLIPROPILENO APROXIMADA DE 6 KG/M³. AF_03/2024 PS	Estruturas Pré-Fabricadas e Pré-Moldadas	m³	1,0000000	4.578,37	4.578,37
Composição Auxiliar	90586	SINAPI	VIBRADOR DE IMERSÃO, DIÂMETRO DE PONTEIRA 45MM, MOTOR ELÉTRICO TRIFÁSICO POTÊNCIA DE 2 CV - CHP DIURNO. AF_06/2015	Custos Horários Produtivo e Improdutivo dos Equipamentos	CHP	6,6350000	1,47	9,75
Composição Auxiliar	91693	SINAPI	SERRA CIRCULAR DE BANCADA COM MOTOR ELÉTRICO POTÊNCIA DE 5HP, COM COIFA PARA DISCO 10" - CHI DIURNO. AF_08/2015	Custos Horários Produtivo e Improdutivo dos Equipamentos	CHI	3,4271000	23,96	82,11
Composição Auxiliar	88309	SINAPI	PEDREIRO COM ENCARGOS COMPLEMENTARES	Livro SINAPI: Cálculos e Parâmetros	H	31,7545000	32,15	1.020,90
Composição Auxiliar	94971	SINAPI	CONCRETO FCK = 25MPA, TRAÇO 1:2,3:2,7 (EM MASSA SECA DE CIMENTO/ AREIA MÉDIA/ BRITA 1) - PREPARO MECÂNICO COM BETONEIRA 600 L. AF_05/2021	Produção de Concreto	m³	1,2000000	526,74	632,08
Composição Auxiliar	88316	SINAPI	SERVENTE COM ENCARGOS COMPLEMENTARES	Livro SINAPI: Cálculos e Parâmetros	H	31,7545000	22,42	711,93
Composição Auxiliar	88239	SINAPI	AJUDANTE DE CARPINTEIRO COM ENCARGOS COMPLEMENTARES	Livro SINAPI: Cálculos e Parâmetros	H	4,3072000	22,54	97,08
Composição Auxiliar	91692	SINAPI	SERRA CIRCULAR DE BANCADA COM MOTOR ELÉTRICO POTÊNCIA DE 5HP, COM COIFA PARA DISCO 10" - CHP DIURNO. AF_08/2015	Custos Horários Produtivo e Improdutivo dos Equipamentos	CHP	0,8801000	25,46	22,40
Composição Auxiliar	88261	SINAPI	CARPINTEIRO DE ESQUADRIAS COM ENCARGOS COMPLEMENTARES	Livro SINAPI: Cálculos e Parâmetros	H	21,5358000	30,33	653,18
Composição Auxiliar	90587	SINAPI	VIBRADOR DE IMERSÃO, DIÂMETRO DE PONTEIRA 45MM, MOTOR ELÉTRICO TRIFÁSICO POTÊNCIA DE 2 CV - CHI DIURNO. AF_06/2015	Custos Horários Produtivo e Improdutivo dos Equipamentos	CHI	18,0917000	0,56	10,13
Insumo	00043682	SINAPI	CHAPA/PAINEL DE MADEIRA COMPENSADA RESINADA (MADEIRITE RESINADO ROSA) PARA FORMA DE CONCRETO, DE 2200 X 1100 MM, E = 6 MM	Material	m²	0,6074000	28,69	17,42
Insumo	00002692	SINAPI	DESMOLDANTE PROTETOR PARA FORMAS DE MADEIRA, DE BASE OLEOSA EMULSIONADA EM AGUA	Material	L	0,0667000	6,99	0,46



CÂMARA DE VEREADORES DE SIMOLÂNDIA-GO

Composições Analíticas com Preço Unitário
CONCLUSÃO DOS SERVIÇOS REMANESCENTE DA OBRA DE CONSTRUÇÃO DA
CÂMARA MUNICIPAL DE SIMOLÂNDIA

Bancos
SINAPI - 09/2025 - Goiás
SBC - 11/2025 - Goiás
ORSE - 08/2025 - Sergipe
GOINFRA CIVIL - 08/2025 - Goiás

B.D.I.
20,34%

Encargos Sociais
Não Desonerado: embutido nos
preços unitário dos insumos de
mão de obra, de acordo com as
bases.

Composições Analíticas com Preço Unitário

Insumo	00020247	SINAPI	PREGO DE ACO POLIDO COM CABECA 15 X 15 (1 1/4 X 13)	Material	KG	2,1276000	22,47	47,80	
Insumo	00043677	SINAPI	CHAPA/PAINEL DE MADEIRA COMPENSADA RESINADA (MADEIRITE RESINADO ROSA) PARA FORMA DE CONCRETO, DE 2200 X 1100 MM, E = 20 MM	Material	m²	13,0514000	93,58	1.221,35	
Insumo	00039014	SINAPI	FIBRA DE ACO PARA REFORCO DO CONCRETO, SOLTA, TIPO A-I, FATOR DE FORMA *50* L / D, COMPRIMENTO DE *30* MM E RESISTENCIA A TRACAO DO ACO MAIOR 1000 MPA	Material	KG	6,0000000	8,63	51,78	
				MO sem LS =>	1.953,14	LS =>	0,00	MO com LS =>	1.953,14
				Valor do BDI =>	931,24			Valor com BDI =>	5.509,61

	Código	Banco	Descrição	Tipo	Und	Quant.	Valor Unit	Total
Composição	97739	SINAPI	PEÇA CIRCULAR PRÉ-MOLDADA, VOLUME DE CONCRETO DE 30 A 100 LITROS, TAXA DE AÇO APROXIMADA DE 30KG/M³. AF_ 03/2024	Estruturas Pré-Fabricadas e Pré-Moldadas	m³	1,0000000	3.238,54	3.238,54
Composição Auxiliar	94972	SINAPI	CONCRETO FCK = 30MPA, TRAÇO 1:2,1:2,5 (EM MASSA SECA DE CIMENTO/ AREIA MÉDIA/ BRITA 1) - PREPARO MECÂNICO COM BETONEIRA 600 L. AF_ 05/2021	Produção de Concreto	m³	1,2000000	542,65	651,18
Composição Auxiliar	88239	SINAPI	AJUDANTE DE CARPINTEIRO COM ENCARGOS COMPLEMENTARES	Livro SINAPI: Cálculos e Parâmetros	H	1,5632000	22,54	35,23
Composição Auxiliar	91693	SINAPI	SERRA CIRCULAR DE BANCADA COM MOTOR ELÉTRICO POTÊNCIA DE 5HP, COM COIFA PARA DISCO 10" - CHI DIURNO. AF_ 08/2015	Custos Horários Produtivo e Improdutivo dos Equipamentos	CHI	1,1233000	23,96	26,91
Composição Auxiliar	92767	SINAPI	ARMAÇÃO DE LAJE DE ESTRUTURA CONVENCIONAL DE CONCRETO ARMADO UTILIZANDO AÇO CA-60 DE 4,2 MM - MONTAGEM. AF_ 06/2022	Armação para Estruturas de Concreto Armado	KG	21,9997000	15,15	333,29
Composição Auxiliar	90587	SINAPI	VIBRADOR DE IMERSÃO, DIÂMETRO DE PONTEIRA 45MM, MOTOR ELÉTRICO TRIFÁSICO POTÊNCIA DE 2 CV - CHI DIURNO. AF_ 06/2015	Custos Horários Produtivo e Improdutivo dos Equipamentos	CHI	12,6542000	0,56	7,08
Composição Auxiliar	91692	SINAPI	SERRA CIRCULAR DE BANCADA COM MOTOR ELÉTRICO POTÊNCIA DE 5HP, COM COIFA PARA DISCO 10" - CHP DIURNO. AF_ 08/2015	Custos Horários Produtivo e Improdutivo dos Equipamentos	CHP	0,4398000	25,46	11,19
Composição Auxiliar	90586	SINAPI	VIBRADOR DE IMERSÃO, DIÂMETRO DE PONTEIRA 45MM, MOTOR ELÉTRICO TRIFÁSICO POTÊNCIA DE 2 CV - CHP DIURNO. AF_ 06/2015	Custos Horários Produtivo e Improdutivo dos Equipamentos	CHP	4,6408000	1,47	6,82
Composição Auxiliar	88261	SINAPI	CARPINTEIRO DE ESQUADRIAS COM ENCARGOS COMPLEMENTARES	Livro SINAPI: Cálculos e Parâmetros	H	7,8158000	30,33	237,05
Composição Auxiliar	88316	SINAPI	SERVENTE COM ENCARGOS COMPLEMENTARES	Livro SINAPI: Cálculos e Parâmetros	H	22,0181000	22,42	493,64
Composição Auxiliar	88309	SINAPI	PEDREIRO COM ENCARGOS COMPLEMENTARES	Livro SINAPI: Cálculos e Parâmetros	H	22,0181000	32,15	707,88
Insumo	00005073	SINAPI	PREGO DE ACO POLIDO COM CABECA 17 X 24 (2 1/4 X 11)	Material	KG	0,6552000	20,68	13,54
Insumo	00001358	SINAPI	CHAPA/PAINEL DE MADEIRA COMPENSADA RESINADA (MADEIRITE RESINADO ROSA) PARA FORMA DE CONCRETO, DE 2200 X 1100 MM, E = 17 MM	Material	m²	8,4225000	75,42	635,22
Insumo	00004491	SINAPI	PONTALETE *7,5 X 7,5* CM EM PINUS, MISTA OU EQUIVALENTE DA REGIAO - BRUTA	Material	M	5,0545000	10,25	51,80
Insumo	00043682	SINAPI	CHAPA/PAINEL DE MADEIRA COMPENSADA RESINADA (MADEIRITE RESINADO ROSA) PARA FORMA DE CONCRETO, DE 2200 X 1100 MM, E = 6 MM	Material	m²	0,6074000	28,69	17,42
Insumo	00020247	SINAPI	PREGO DE ACO POLIDO COM CABECA 15 X 15 (1 1/4 X 13)	Material	KG	0,4377000	22,47	9,83



CÂMARA DE VEREADORES DE SIMOLÂNDIA-GO

Composições Analíticas com Preço Unitário
CONCLUSÃO DOS SERVIÇOS REMANESCENTE DA OBRA DE CONSTRUÇÃO DA
CÂMARA MUNICIPAL DE SIMOLÂNDIA

Bancos
SINAPI - 09/2025 - Goiás
SBC - 11/2025 - Goiás
ORSE - 08/2025 - Sergipe
GOINFRA CIVIL - 08/2025 - Goiás

B.D.I.
20,34%

Encargos Sociais
Não Desonerado: embutido nos
preços unitário dos insumos de
mão de obra, de acordo com as
bases.

Composições Analíticas com Preço Unitário

Insumo	00002692	SINAPI	DESMOLDANTE PROTETOR PARA FORMAS DE MADEIRA, DE BASE OLEOSA EMULSIONADA EM AGUA	Material	L	0,0667000	6,99	0,46
				MO sem LS =>	1.277,89	LS =>	0,00	1.277,89
				Valor do BDI =>	658,71			3.897,25

	Código	Banco	Descrição	Tipo	Und	Quant.	Valor Unit	Total
Composição	97735	SINAPI	PEÇA RETANGULAR PRÉ-MOLDADA, VOLUME DE CONCRETO DE 30 A 100 LITROS, TAXA DE AÇO APROXIMADA DE 30KG/M³. AF_03/2024	Estruturas Pré-Fabricadas e Pré-Moldadas	m³	1,0000000	2.598,67	2.598,67
Composição Auxiliar	90586	SINAPI	VIBRADOR DE IMERSÃO, DIÂMETRO DE PONTEIRA 45MM, MOTOR ELÉTRICO TRIFÁSICO POTÊNCIA DE 2 CV - CHP DIURNO. AF_06/2015	Custos Horários Produtivo e Improdutivo dos Equipamentos	CHP	4,6865000	1,47	6,88
Composição Auxiliar	91692	SINAPI	SERRA CIRCULAR DE BANCADA COM MOTOR ELÉTRICO POTÊNCIA DE 5HP, COM COIFA PARA DISCO 10" - CHP DIURNO. AF_08/2015	Custos Horários Produtivo e Improdutivo dos Equipamentos	CHP	0,3130000	25,46	7,96
Composição Auxiliar	91693	SINAPI	SERRA CIRCULAR DE BANCADA COM MOTOR ELÉTRICO POTÊNCIA DE 5HP, COM COIFA PARA DISCO 10" - CHI DIURNO. AF_08/2015	Custos Horários Produtivo e Improdutivo dos Equipamentos	CHI	0,4226000	23,96	10,12
Composição Auxiliar	92767	SINAPI	ARMAÇÃO DE LAJE DE ESTRUTURA CONVENCIONAL DE CONCRETO ARMADO UTILIZANDO AÇO CA-60 DE 4,2 MM - MONTAGEM. AF_06/2022	Armação para Estruturas de Concreto Armado	KG	28,9369000	15,15	438,39
Composição Auxiliar	88316	SINAPI	SERVENTE COM ENCARGOS COMPLEMENTARES	Livro SINAPI: Cálculos e Parâmetros	H	22,4974000	22,42	504,39
Composição Auxiliar	94972	SINAPI	CONCRETO FCK = 30MPA, TRAÇO 1:2,1:2,5 (EM MASSA SECA DE CIMENTO/ AREIA MÉDIA/ BRITA 1) - PREPARO MECÂNICO COM BETONEIRA 600 L. AF_05/2021	Produção de Concreto	m³	1,2000000	542,65	651,18
Composição Auxiliar	90587	SINAPI	VIBRADOR DE IMERSÃO, DIÂMETRO DE PONTEIRA 45MM, MOTOR ELÉTRICO TRIFÁSICO POTÊNCIA DE 2 CV - CHI DIURNO. AF_06/2015	Custos Horários Produtivo e Improdutivo dos Equipamentos	CHI	12,7788000	0,56	7,15
Composição Auxiliar	88239	SINAPI	AJUDANTE DE CARPINTEIRO COM ENCARGOS COMPLEMENTARES	Livro SINAPI: Cálculos e Parâmetros	H	0,7356000	22,54	16,58
Composição Auxiliar	88309	SINAPI	PEDREIRO COM ENCARGOS COMPLEMENTARES	Livro SINAPI: Cálculos e Parâmetros	H	22,4974000	32,15	723,29
Composição Auxiliar	88261	SINAPI	CARPINTEIRO DE ESQUADRIAS COM ENCARGOS COMPLEMENTARES	Livro SINAPI: Cálculos e Parâmetros	H	3,6780000	30,33	111,55
Insumo	00020247	SINAPI	PREGO DE AÇO POLIDO COM CABECA 15 X 15 (1 1/4 X 13)	Material	KG	0,2619000	22,47	5,88
Insumo	00002692	SINAPI	DESMOLDANTE PROTETOR PARA FORMAS DE MADEIRA, DE BASE OLEOSA EMULSIONADA EM AGUA	Material	L	0,0567000	6,99	0,39
Insumo	00001358	SINAPI	CHAPA/PAINEL DE MADEIRA COMPENSADA RESINADA (MADEIRITE RESINADO ROSA) PARA FORMA DE CONCRETO, DE 2200 X 1100 MM, E = 17 MM	Material	m²	1,3112000	75,42	98,89
Insumo	00004517	SINAPI	SARRAFO *2,5 X 7,5* CM EM PINUS, MISTA OU EQUIVALENTE DA REGIAO - BRUTA	Material	M	4,4770000	3,58	16,02
				MO sem LS =>	1.211,41	LS =>	0,00	1.211,41
				Valor do BDI =>	528,56			3.127,23



CÂMARA DE VEREADORES DE SIMOLÂNDIA-GO

Composições Analíticas com Preço Unitário
CONCLUSÃO DOS SERVIÇOS REMANESCENTE DA OBRA DE CONSTRUÇÃO DA
CÂMARA MUNICIPAL DE SIMOLÂNDIA

Bancos
SINAPI - 09/2025 - Goiás
SBC - 11/2025 - Goiás
ORSE - 08/2025 - Sergipe
GOINFRA CIVIL - 08/2025 - Goiás

B.D.I.
20,34%

Encargos Sociais
Não Desonerado: embutido nos
preços unitário dos insumos de
mão de obra, de acordo com as
bases.

Composições Analíticas com Preço Unitário

Composição Analizada com Preço Unitário								
	Código	Banco	Descrição	Tipo	Und	Quant.	Valor Unit	Total
Composição	88310	SINAPI	PINTOR COM ENCARGOS COMPLEMENTARES	Livro SINAPI: Cálculos e	H	1,0000000	33,80	33,80
Composição Auxiliar	95372	SINAPI	CURSO DE CAPACITAÇÃO PARA PINTOR (ENCARGOS COMPLEMENTARES) - HORISTA	Livro SINAPI: Cálculos e Parâmetros	H	1,0000000	0,35	0,35
Insumo	00037373	SINAPI	SEGURO - HORISTA (COLETADO CAIXA - ENCARGOS COMPLEMENTARES)	Material	H	1,0000000	0,08	0,08
Insumo	00037372	SINAPI	EXAMES - HORISTA (COLETADO CAIXA - ENCARGOS COMPLEMENTARES)	Material	H	1,0000000	1,43	1,43
Insumo	00004783	SINAPI	PINTOR (HORISTA)	Mão de Obra	H	1,0000000	24,13	24,13
Insumo	00037371	SINAPI	TRANSPORTE - HORISTA (COLETADO CAIXA - ENCARGOS COMPLEMENTARES)	Material	H	1,0000000	0,59	0,59
Insumo	00043466	SINAPI	FERRAMENTAS - FAMILIA PINTOR - HORISTA (ENCARGOS COMPLEMENTARES - COLETADO CAIXA)	Material	H	1,0000000	2,05	2,05
Insumo	00037370	SINAPI	ALIMENTACAO - HORISTA (COLETADO CAIXA - ENCARGOS COMPLEMENTARES)	Material	H	1,0000000	3,32	3,32
Insumo	00043490	SINAPI	EPI - FAMILIA PINTOR - HORISTA (ENCARGOS COMPLEMENTARES - COLETADO CAIXA)	Material	H	1,0000000	1,85	1,85
MO sem LS =>					24,48	LS =>	0,00	MO com LS =>
Valor do BDI =>					6,87			Valor com BDI =>

Valor com BDI									15,31
	Código	Banco	Descrição	Tipo	Und	Quant.	Valor Unit	Total	
Composição	102234	SINAPI	PINTURA IMUNIZANTE PARA MADEIRA, 2 DEMÃOS. AF_01/2021	Pintura em Madeira	m²	1,0000000	22,95	22,95	
Composição	88310	SINAPI	PINTOR COM ENCARGOS COMPLEMENTARES	Livro SINAPI: Cálculos e Parâmetros	H	0,4529000	33,80	15,30	
Auxiliar									
Insumo	00007340	SINAPI	IMUNIZANTE PARA MADEIRA, INCOLOR	Material	L	0,3257000	23,51	7,65	
MO sem LS =>					11,08	LS =>	0,00	MO com LS =>	11,08
Valor do BDI =>					4,66			Valor com BDI =>	27,61

	Código	Banco	Descrição	Tipo	Und	Quant.	Valor Unit	Total	
Composição	91278	SINAPI	PLACA VIBRATÓRIA REVERSÍVEL COM MOTOR 4 TEMPOS A GASOLINA, FORÇA CENTRÍFUGA DE 25 KN (2500 KGF), POTÊNCIA 5,5 CV - CHI DIURNO. AF 08/2015	Custos Horários Produtivo e Improdutivo dos Equipamentos	CHI	1,0000000	0,78	0,78	
Composição Auxiliar	91274	SINAPI	PLACA VIBRATÓRIA REVERSÍVEL COM MOTOR 4 TEMPOS A GASOLINA, FORÇA CENTRÍFUGA DE 25 KN (2500 KGF), POTÊNCIA 5,5 CV - JUROS. AF 08/2015	Depreciação, Juros, Impostos e Seguros, Manutenção e Materiais na Operação dos Equipamentos	H	1,0000000	0,16	0,16	
Composição Auxiliar	91273	SINAPI	PLACA VIBRATÓRIA REVERSÍVEL COM MOTOR 4 TEMPOS A GASOLINA, FORÇA CENTRÍFUGA DE 25 KN (2500 KGF), POTÊNCIA 5,5 CV - DEPRECIACÃO. AF 08/2015	Depreciação, Juros, Impostos e Seguros, Manutenção e Materiais na Operação dos Equipamentos	H	1,0000000	0,62	0,62	
				MO sem LS =>	0,00	LS =>	0,00	MO com LS =>	0,00
				Valor do BDI =>	0.15			Valor com BDI =>	0.93



CÂMARA DE VEREADORES DE SIMOLÂNDIA-GO

Composições Analíticas com Preço Unitário
CONCLUSÃO DOS SERVIÇOS REMANESCENTE DA OBRA DE CONSTRUÇÃO DA
CÂMARA MUNICIPAL DE SIMOLÂNDIA

Bancos
SINAPI - 09/2025 - Goiás
SBC - 11/2025 - Goiás
ORSE - 08/2025 - Sergipe
GOINFRA CIVIL - 08/2025 - Goiás

B.D.I.
20,34%

Encargos Sociais
Não Desonerado: embutido nos
preços unitário dos insumos de
mão de obra, de acordo com as
bases.

Composições Analíticas com Preço Unitário

Composição Analizada com Preço Unitário									
	Código	Banco	Descrição	Tipo	Und	Quant.	Valor Unit	Total	
Composição	91277	SINAPI	PLACA VIBRATÓRIA REVERSÍVEL COM MOTOR 4 TEMPOS A GASOLINA, FORÇA CENTRÍFUGA DE 25 KN (2500 KGF), POTÊNCIA 5,5 CV - CHP DIURNO. AF 08/2015	Custos Horários Produtivo e Improdutivo dos Equipamentos	CHP	1,0000000	10,83	10,83	
Composição Auxiliar	91275	SINAPI	PLACA VIBRATÓRIA REVERSÍVEL COM MOTOR 4 TEMPOS A GASOLINA, FORÇA CENTRÍFUGA DE 25 KN (2500 KGF), POTÊNCIA 5,5 CV - MANUTENÇÃO. AF 08/2015	Depreciação, Juros, Impostos e Seguros, Manutenção e Materiais na Operação dos Equipamentos	H	1,0000000	0,78	0,78	
Composição Auxiliar	91276	SINAPI	PLACA VIBRATÓRIA REVERSÍVEL COM MOTOR 4 TEMPOS A GASOLINA, FORÇA CENTRÍFUGA DE 25 KN (2500 KGF), POTÊNCIA 5,5 CV - MATERIAIS NA OPERAÇÃO. AF 08/2015	Depreciação, Juros, Impostos e Seguros, Manutenção e Materiais na Operação dos Equipamentos	H	1,0000000	9,27	9,27	
Composição Auxiliar	91274	SINAPI	PLACA VIBRATÓRIA REVERSÍVEL COM MOTOR 4 TEMPOS A GASOLINA, FORÇA CENTRÍFUGA DE 25 KN (2500 KGF), POTÊNCIA 5,5 CV - JUROS. AF 08/2015	Depreciação, Juros, Impostos e Seguros, Manutenção e Materiais na Operação dos Equipamentos	H	1,0000000	0,16	0,16	
Composição Auxiliar	91273	SINAPI	PLACA VIBRATÓRIA REVERSÍVEL COM MOTOR 4 TEMPOS A GASOLINA, FORÇA CENTRÍFUGA DE 25 KN (2500 KGF), POTÊNCIA 5,5 CV - DEPRECIACÃO. AF 08/2015	Depreciação, Juros, Impostos e Seguros, Manutenção e Materiais na Operação dos Equipamentos	H	1,0000000	0,62	0,62	
				MO sem LS =>	0,00	LS =>	0,00	MO com LS =>	0,00
				Valor do BDI =>	2,20			Valor com BDI =>	13,03

	Código	Banco	Descrição	Tipo	Und	Quant.	Valor Unit	Total	
Composição	91273	SINAPI	PLACA VIBRATÓRIA REVERSÍVEL COM MOTOR 4 TEMPOS A GASOLINA, FORÇA CENTRÍFUGA DE 25 KN (2500 KGF), POTÊNCIA 5,5 CV - DEPRECIACÃO. AF 08/2015	Depreciação, Juros, Impostos e Seguros, Manutenção e Materiais na Operação dos Equipamentos	H	1,0000000	0,62	0,62	
Insumo	00001442	SINAPI	COMPACTADOR DE SOLO TIPO PLACA VIBRATORIA REVERSIVEL, A GASOLINA 4 TEMPOS, PESO 125 A 150 KG, FORCA CENTRIF. 2500 A 2800 KGF, LARG. TRABALHO 400 A 450 MM, FREQ. VIBRACAO 4300 A 4500 RPM, VELOC. TRABALHO 15 A 20 M/MIN, POT. 5,5 A 6,0 HP	Equipamento para Aquisição Permanente	UN	0,0000533	11.744,50	0,62	
				MO sem LS =>	0,00	LS =>	0,00	MO com LS =>	0,00
				Valor do BDI =>	0,12			Valor com BDI =>	0,74

	Código	Banco	Descrição	Tipo	Und	Quant.	Valor Unit	Total	
Composição	91274	SINAPI	PLACA VIBRATÓRIA REVERSÍVEL COM MOTOR 4 TEMPOS A GASOLINA, FORÇA CENTRÍFUGA DE 25 KN (2500 KGF), POTÊNCIA 5,5 CV - JUROS. AF 08/2015	Depreciação, Juros, Impostos e Seguros, Manutenção e Materiais na Operação dos Equipamentos	H	1,0000000	0,16	0,16	
Insumo	00001442	SINAPI	COMPACTADOR DE SOLO TIPO PLACA VIBRATORIA REVERSIVEL, A GASOLINA 4 TEMPOS, PESO 125 A 150 KG, FORCA CENTRIF. 2500 A 2800 KGF, LARG. TRABALHO 400 A 450 MM, FREQ. VIBRACAO 4300 A 4500 RPM, VELOC. TRABALHO 15 A 20 M/MIN, POT. 5,5 A 6,0 HP	Equipamento para Aquisição Permanente	UN	0,0000143	11.744,50	0,16	
				MO sem LS =>	0,00	LS =>	0,00	MO com LS =>	0,00
				Valor do BDI =>	0,03			Valor com BDI =>	0,19



CÂMARA DE VEREADORES DE SIMOLÂNDIA-GO

Composições Analíticas com Preço Unitário
CONCLUSÃO DOS SERVIÇOS REMANESCENTE DA OBRA DE CONSTRUÇÃO DA
CÂMARA MUNICIPAL DE SIMOLÂNDIA

Bancos
SINAPI - 09/2025 - Goiás
SBC - 11/2025 - Goiás
ORSE - 08/2025 - Sergipe
GOINFRA CIVIL - 08/2025 - Goiás

B.D.I.
20,34%

Encargos Sociais
Não Desonerado: embutido nos
preços unitário dos insumos de
mão de obra, de acordo com as
bases.

Composições Analíticas com Preço Unitário

Composição Analizada com Preço Unitário									
	Código	Banco	Descrição	Tipo	Und	Quant.	Valor Unit	Total	
Composição	91275	SINAPI	PLACA VIBRATÓRIA REVERSÍVEL COM MOTOR 4 TEMPOS A GASOLINA, FORÇA CENTRÍFUGA DE 25 KN (2500 KGF), POTÊNCIA 5,5 CV - MANUTENÇÃO. AF 08/2015	Depreciação, Juros, Impostos e Seguros, Manutenção e Materiais na Operação dos Equipamentos	H	1,0000000	0,78	0,78	
Insumo	00001442	SINAPI	COMPACTADOR DE SOLO TIPO PLACA VIBRATORIA REVERSIVEL, A GASOLINA 4 TEMPOS, PESO 125 A 150 KG, FORCA CENTRIF. 2500 A 2800 KGF, LARG. TRABALHO 400 A 450 MM, FREQ. VIBRACAO 4300 A 4500 RPM, VELOC. TRABALHO 15 A 20 M/MIN, POT. 5,5 A 6,0 HP	Equipamento para Aquisição Permanente	UN	0,0000667	11.744,50	0,78	
MO sem LS =>					0,00	LS =>	0,00	MO com LS =>	0,00
Valor do BDI =>					0,15			Valor com BDI =>	0,93

	Código	Banco	Descrição	Tipo	Und	Quant.	Valor Unit	Total	
Composição	91276	SINAPI	PLACA VIBRATÓRIA REVERSÍVEL COM MOTOR 4 TEMPOS A GASOLINA, FORÇA CENTRÍFUGA DE 25 KN (2500 KGF), POTÊNCIA 5,5 CV - MATERIAIS NA OPERAÇÃO. AF 08/2015	Depreciação, Juros, Impostos e Seguros, Manutenção e Materiais na Operação dos Equipamentos	H	1,0000000	9,27	9,27	
Insumo	00004222	SINAPI	GASOLINA COMUM	Material	L	1,4400000	6,44	9,27	
MO sem LS =>					0,00	LS =>	0,00	MO com LS =>	0,00
Valor do BDI =>					1,88			Valor com BDI =>	11,15

	Código	Banco	Descrição	Tipo	Und	Quant.	Valor Unit	Total	
Composição	101625	SINAPI	PREPARO DE FUNDO DE VALA COM LARGURA MAIOR OU IGUAL A 1,5 M E MENOR QUE 2,5 M, COM CAMADA DE AREIA, LANÇAMENTO MECANIZADO. AF 08/2020	Escoramento e Preparo de Fundo de Valas	m³	1,0000000	224,71	224,71	
Composição Auxiliar	88316	SINAPI	SERVENTE COM ENCARGOS COMPLEMENTARES	Livro SINAPI: Cálculos e Parâmetros	H	0,6660000	22,42	14,93	
Composição Auxiliar	91533	SINAPI	COMPACTADOR DE SOLOS DE PERCUSSÃO (SOQUETE) COM MOTOR A GASOLINA 4 TEMPOS, POTÊNCIA 4 CV - CHP DIURNO. AF 08/2015	Custos Horários Produtivo e Improdutivo dos Equipamentos	CHP	0,0325000	32,80	1,06	
Composição Auxiliar	91534	SINAPI	COMPACTADOR DE SOLOS DE PERCUSSÃO (SOQUETE) COM MOTOR A GASOLINA 4 TEMPOS, POTÊNCIA 4 CV - CHI DIURNO. AF 08/2015	Custos Horários Produtivo e Improdutivo dos Equipamentos	CHI	0,0302000	25,02	0,75	
Composição Auxiliar	5678	SINAPI	RETROESCAVADEIRA SOBRE RODAS COM CARREGADEIRA, TRAÇÃO 4X4, POTÊNCIA LÍQ. 88 HP, CAÇAMBA CARREG. CAP. MÍN. 1 M3, CAÇAMBA RETRO CAP. 0,26 M3, PESO OPERACIONAL MÍN. 6.674 KG, PROFUNDIDADE ESCAVAÇÃO MÁX. 4,37 M - CHP DIURNO. AF 06/2014	Custos Horários Produtivo e Improdutivo dos Equipamentos	CHP	0,0617000	147,06	9,07	
Composição Auxiliar	88309	SINAPI	PEDREIRO COM ENCARGOS COMPLEMENTARES	Livro SINAPI: Cálculos e Parâmetros	H	0,4440000	32,15	14,27	
Composição Auxiliar	5679	SINAPI	RETROESCAVADEIRA SOBRE RODAS COM CARREGADEIRA, TRAÇÃO 4X4, POTÊNCIA LÍQ. 88 HP, CAÇAMBA CARREG. CAP. MÍN. 1 M3, CAÇAMBA RETRO CAP. 0,26 M3, PESO OPERACIONAL MÍN. 6.674 KG, PROFUNDIDADE ESCAVAÇÃO MÁX. 4,37 M - CHI DIURNO. AF 06/2014	Custos Horários Produtivo e Improdutivo dos Equipamentos	CHI	0,3083000	63,70	19,63	
Insumo	00000370	SINAPI	AREIA MEDIA - POSTO JAZIDA/FORNECEDOR (RETIRADO NA JAZIDA, SEM TRANSPORTE)	Material	m³	1,1000000	150,00	165,00	
MO sem LS =>					31,04	LS =>	0,00	MO com LS =>	31,04
Valor do BDI =>					45,70			Valor com BDI =>	270,41



CÂMARA DE VEREADORES DE SIMOLÂNDIA-GO

Composições Analíticas com Preço Unitário
CONCLUSÃO DOS SERVIÇOS REMANESCENTE DA OBRA DE CONSTRUÇÃO DA
CÂMARA MUNICIPAL DE SIMOLÂNDIA

Bancos
SINAPI - 09/2025 - Goiás
SBC - 11/2025 - Goiás
ORSE - 08/2025 - Sergipe
GOINFRA CIVIL - 08/2025 - Goiás

B.D.I.
20,34%

Encargos Sociais
Não Desonerado: embutido nos
preços unitário dos insumos de
mão de obra, de acordo com as
bases.

Composições Analíticas com Preço Unitário

Composição Analizada Sem Preço Unitário									
	Código	Banco	Descrição	Tipo	Und	Quant.	Valor Unit	Total	
Composição	101624	SINAPI	PREPARO DE FUNDO DE VALA COM LARGURA MAIOR OU IGUAL A 1,5 M E MENOR QUE 2,5 M, COM CAMADA DE BRITA, LANÇAMENTO MECANIZADO. AF_08/2020	Escoramento e Preparo de Fundo de Valas	m³	1,0000000	231,67	231,67	
Composição Auxiliar	88309	SINAPI	PEDREIRO COM ENCARGOS COMPLEMENTARES	Livro SINAPI: Cálculos e Parâmetros	H	0,5720000	32,15	18,38	
Composição Auxiliar	88316	SINAPI	SERVENTE COM ENCARGOS COMPLEMENTARES	Livro SINAPI: Cálculos e Parâmetros	H	0,8579000	22,42	19,23	
Composição Auxiliar	5679	SINAPI	RETROESCAVADEIRA SOBRE RODAS COM CARREGADEIRA, TRAÇÃO 4X4, POTÊNCIA LÍQ. 88 HP, CAÇAMBA CARREG. CAP. MÍN. 1 M3, CAÇAMBA RETRO CAP. 0,26 M3, PESO OPERACIONAL MÍN. 6.674 KG, PROFUNDIDADE ESCAVAÇÃO MÁX. 4,37 M - CHI DIURNO. AF_06/2014	Custos Horários Produtivo e Improdutivo dos Equipamentos	CHI	0,3972000	63,70	25,30	
Composição Auxiliar	91533	SINAPI	COMPACTADOR DE SOLOS DE PERCUSSÃO (SOQUETE) COM MOTOR A GASOLINA 4 TEMPOS, POTÊNCIA 4 CV - CHP DIURNO. AF_08/2015	Custos Horários Produtivo e Improdutivo dos Equipamentos	CHP	0,0325000	32,80	1,06	
Composição Auxiliar	5678	SINAPI	RETROESCAVADEIRA SOBRE RODAS COM CARREGADEIRA, TRAÇÃO 4X4, POTÊNCIA LÍQ. 88 HP, CAÇAMBA CARREG. CAP. MÍN. 1 M3, CAÇAMBA RETRO CAP. 0,26 M3, PESO OPERACIONAL MÍN. 6.674 KG, PROFUNDIDADE ESCAVAÇÃO MÁX. 4,37 M - CHP DIURNO. AF_06/2014	Custos Horários Produtivo e Improdutivo dos Equipamentos	CHP	0,0794000	147,06	11,67	
Composição Auxiliar	91534	SINAPI	COMPACTADOR DE SOLOS DE PERCUSSÃO (SOQUETE) COM MOTOR A GASOLINA 4 TEMPOS, POTÊNCIA 4 CV - CHI DIURNO. AF_08/2015	Custos Horários Produtivo e Improdutivo dos Equipamentos	CHI	0,0302000	25,02	0,75	
Insumo	00004720	SINAPI	PEDRA BRITADA N. 0, OU PEDRISCO (4,8 A 9,5 MM) POSTO PEDREIRA/FORNECEDOR, SEM FRETE	Material	m³	1,1000000	141,17	155,28	
MO sem LS =>					39,66	LS =>	0,00	MO com LS =>	39,66
Valor do BDI =>					47,12			Valor com BDI =>	278,79

	Código	Banco	Descrição	Tipo	Und	Quant.	Valor Unit	Total	
Composição	101616	SINAPI	PREPARO DE FUNDO DE VALA COM LARGURA MENOR QUE 1,5 M (ACERTO DO SOLO NATURAL). AF_08/2020	Escoramento e Preparo de Fundo de Valas	m²	1,0000000	6,90	6,90	
Composição Auxiliar	91534	SINAPI	COMPACTADOR DE SOLOS DE PERCUSSÃO (SOQUETE) COM MOTOR A GASOLINA 4 TEMPOS, POTÊNCIA 4 CV - CHI DIURNO. AF_08/2015	Custos Horários Produtivo e Improdutivo dos Equipamentos	CHI	0,0036000	25,02	0,09	
Composição Auxiliar	88316	SINAPI	SERVENTE COM ENCARGOS COMPLEMENTARES	Livro SINAPI: Cálculos e Parâmetros	H	0,1531000	22,42	3,43	
Composição Auxiliar	91533	SINAPI	COMPACTADOR DE SOLOS DE PERCUSSÃO (SOQUETE) COM MOTOR A GASOLINA 4 TEMPOS, POTÊNCIA 4 CV - CHP DIURNO. AF_08/2015	Custos Horários Produtivo e Improdutivo dos Equipamentos	CHP	0,0036000	32,80	0,11	
Composição Auxiliar	88309	SINAPI	PEDREIRO COM ENCARGOS COMPLEMENTARES	Livro SINAPI: Cálculos e Parâmetros	H	0,1020000	32,15	3,27	
MO sem LS =>					4,92	LS =>	0,00	MO com LS =>	4,92
Valor do BDI =>					1,40			Valor com BDI =>	8,30

	Código	Banco	Descrição	Tipo	Und	Quant.	Valor Unit	Total
Composição	101618	SINAPI	PREPARO DE FUNDO DE VALA COM LARGURA MENOR QUE 1,5 M, COM CAMADA DE AREIA, LANÇAMENTO MANUAL. AF_08/2020	Escoramento e Preparo de Fundo de Valas	m³	1,0000000	302,00	302,00
Composição Auxiliar	88309	SINAPI	PEDREIRO COM ENCARGOS COMPLEMENTARES	Livro SINAPI: Cálculos e Parâmetros	H	2,0219000	32,15	65,00



CÂMARA DE VEREADORES DE SIMOLÂNDIA-GO

Composições Analíticas com Preço Unitário
CONCLUSÃO DOS SERVIÇOS REMANESCENTE DA OBRA DE CONSTRUÇÃO DA
CÂMARA MUNICIPAL DE SIMOLÂNDIA

Bancos
SINAPI - 09/2025 - Goiás
SBC - 11/2025 - Goiás
ORSE - 08/2025 - Sergipe
GOINFRA CIVIL - 08/2025 - Goiás

B.D.I.
20,34%

Encargos Sociais
Não Desonerado: embutido nos
preços unitário dos insumos de
mão de obra, de acordo com as
bases.

Composições Analíticas com Preço Unitário

Composição	88316	SINAPI	SERVENTE COM ENCARGOS COMPLEMENTARES	Livro SINAPI: Cálculos e Parâmetros	H	3,0329000	22,42	67,99
Auxiliar								
Composição	91534	SINAPI	COMPACTADOR DE SOLOS DE PERCUSSÃO (SOQUETE) COM MOTOR A GASOLINA 4 TEMPOS, POTÊNCIA 4 CV - CHI DIURNO. AF_08/2015	Custos Horários Produtivo e Improdutivo dos Equipamentos	CHI	0,0666000	25,02	1,66
Auxiliar								
Composição	91533	SINAPI	COMPACTADOR DE SOLOS DE PERCUSSÃO (SOQUETE) COM MOTOR A GASOLINA 4 TEMPOS, POTÊNCIA 4 CV - CHP DIURNO. AF_08/2015	Custos Horários Produtivo e Improdutivo dos Equipamentos	CHP	0,0718000	32,80	2,35
Auxiliar								
Insumo	00000370	SINAPI	AREIA MEDIA - POSTO JAZIDA/FORNECEDOR (RETIRADO NA JAZIDA, SEM TRANSPORTE)	Material	m³	1,1000000	150,00	165,00
				MO sem LS =>	97,71	LS =>	0,00	97,71
				Valor do BDI =>	61,42			363,42
							MO com LS =>	
							Valor com BDI =>	

	Código	Banco	Descrição	Tipo	Und	Quant.	Valor Unit	Total
Composição	101623	SINAPI	PREPARO DE FUNDO DE VALA COM LARGURA MENOR QUE 1,5 M, COM CAMADA DE BRITA, LANÇAMENTO MECANIZADO. AF_08/2020	Escoramento e Preparo de Fundo de Valas	m³	1,0000000	279,45	279,45
Composição	91533	SINAPI	COMPACTADOR DE SOLOS DE PERCUSSÃO (SOQUETE) COM MOTOR A GASOLINA 4 TEMPOS, POTÊNCIA 4 CV - CHP DIURNO. AF_08/2015	Custos Horários Produtivo e Improdutivo dos Equipamentos	CHP	0,0718000	32,80	2,35
Auxiliar								
Composição	91534	SINAPI	COMPACTADOR DE SOLOS DE PERCUSSÃO (SOQUETE) COM MOTOR A GASOLINA 4 TEMPOS, POTÊNCIA 4 CV - CHI DIURNO. AF_08/2015	Custos Horários Produtivo e Improdutivo dos Equipamentos	CHI	0,0666000	25,02	1,66
Auxiliar								
Composição	88316	SINAPI	SERVENTE COM ENCARGOS COMPLEMENTARES	Livro SINAPI: Cálculos e Parâmetros	H	1,3819000	22,42	30,98
Auxiliar								
Composição	5679	SINAPI	RETROESCAVADEIRA SOBRE RODAS COM CARREGADEIRA, TRAÇÃO 4X4, POTÊNCIA LÍQ. 88 HP, CAÇAMBA CARREG. CAP. MÍN. 1 M3, CAÇAMBA RETRO CAP. 0,26 M3, PESO OPERACIONAL MÍN. 6.674 KG, PROFUNDIDADE ESCAVAÇÃO MÁX. 4,37 M - CHI DIURNO. AF_06/2014	Custos Horários Produtivo e Improdutivo dos Equipamentos	CHI	0,6398000	63,70	40,75
Auxiliar								
Composição	5678	SINAPI	RETROESCAVADEIRA SOBRE RODAS COM CARREGADEIRA, TRAÇÃO 4X4, POTÊNCIA LÍQ. 88 HP, CAÇAMBA CARREG. CAP. MÍN. 1 M3, CAÇAMBA RETRO CAP. 0,26 M3, PESO OPERACIONAL MÍN. 6.674 KG, PROFUNDIDADE ESCAVAÇÃO MÁX. 4,37 M - CHP DIURNO. AF_06/2014	Custos Horários Produtivo e Improdutivo dos Equipamentos	CHP	0,1280000	147,06	18,82
Auxiliar								
Composição	88309	SINAPI	PEDREIRO COM ENCARGOS COMPLEMENTARES	Livro SINAPI: Cálculos e Parâmetros	H	0,9213000	32,15	29,61
Auxiliar								
Insumo	00004720	SINAPI	PEDRA BRITADA N. 0, OU PEDRISCO (4,8 A 9,5 MM) POSTO PEDREIRA/FORNECEDOR, SEM FRETE	Material	m³	1,1000000	141,17	155,28
				MO sem LS =>	64,56	LS =>	0,00	64,56
				Valor do BDI =>	56,84			336,29
							MO com LS =>	
							Valor com BDI =>	

	Código	Banco	Descrição	Tipo	Und	Quant.	Valor Unit	Total
Composição	5679	SINAPI	RETROESCAVADEIRA SOBRE RODAS COM CARREGADEIRA, TRAÇÃO 4X4, POTÊNCIA LÍQ. 88 HP, CAÇAMBA CARREG. CAP. MÍN. 1 M3, CAÇAMBA RETRO CAP. 0,26 M3, PESO OPERACIONAL MÍN. 6.674 KG, PROFUNDIDADE ESCAVAÇÃO MÁX. 4,37 M - CHI DIURNO. AF_06/2014	Custos Horários Produtivo e Improdutivo dos Equipamentos	CHI	1,0000000	63,70	63,70
Composição	88857	SINAPI	RETROESCAVADEIRA SOBRE RODAS COM CARREGADEIRA, TRAÇÃO 4X4, POTÊNCIA LÍQ. 88 HP, CAÇAMBA CARREG. CAP. MÍN. 1 M3, CAÇAMBA RETRO CAP. 0,26 M3, PESO OPERACIONAL MÍN. 6.674 KG, PROFUNDIDADE ESCAVAÇÃO MÁX. 4,37 M - DEPRECIAÇÃO. AF_06/2014	Depreciação, Juros, Impostos e Seguros, Manutenção e Materiais na Operação dos Equipamentos	H	1,0000000	26,09	26,09
Auxiliar								



CÂMARA DE VEREADORES DE SIMOLÂNDIA-GO

Composições Analíticas com Preço Unitário
CONCLUSÃO DOS SERVIÇOS REMANESCENTE DA OBRA DE CONSTRUÇÃO DA
CÂMARA MUNICIPAL DE SIMOLÂNDIA

Bancos
SINAPI - 09/2025 - Goiás
SBC - 11/2025 - Goiás
ORSE - 08/2025 - Sergipe
GOINFRA CIVIL - 08/2025 - Goiás

B.D.I.
20,34%

Encargos Sociais
Não Desonerado: embutido nos
preços unitário dos insumos de
mão de obra, de acordo com as
bases.

Composições Analíticas com Preço Unitário

Composição Auxiliar	88858	SINAPI	RETROESCAVADEIRA SOBRE RODAS COM CARREGADEIRA, TRAÇÃO 4X4, POTÊNCIA LÍQ. 88 HP, CAÇAMBA CARREG. CAP. MÍN. 1 M3, CAÇAMBA RETRO CAP. 0,26 M3, PESO OPERACIONAL MÍN. 6.674 KG, PROFUNDIDADE ESCAVAÇÃO MÁX. 4,37 M - JUROS. AF 06/2014	Depreciação, Juros, Impostos e Seguros, Manutenção e Materiais na Operação dos Equipamentos	H	1,0000000	6,89	6,89	
Composição Auxiliar	88294	SINAPI	OPERADOR DE ESCAVADEIRA COM ENCARGOS COMPLEMENTARES	Livro SINAPI: Cálculos e Parâmetros	H	1,0000000	30,72	30,72	
				MO sem LS =>	24,40	LS =>	0,00	MO com LS =>	24,40
				Valor do BDI =>	12,95			Valor com BDI =>	76,65

	Código	Banco	Descrição	Tipo	Und	Quant.	Valor Unit	Total	
Composição	5678	SINAPI	RETROESCAVADEIRA SOBRE RODAS COM CARREGADEIRA, TRAÇÃO 4X4, POTÊNCIA LÍQ. 88 HP, CAÇAMBA CARREG. CAP. MÍN. 1 M3, CAÇAMBA RETRO CAP. 0,26 M3, PESO OPERACIONAL MÍN. 6.674 KG, PROFUNDIDADE ESCAVAÇÃO MÁX. 4,37 M - CHP DIURNO. AF 06/2014	Custos Horários Produtivo e Improdutivo dos Equipamentos	CHP	1,0000000	147,06	147,06	
Composição Auxiliar	88858	SINAPI	RETROESCAVADEIRA SOBRE RODAS COM CARREGADEIRA, TRAÇÃO 4X4, POTÊNCIA LÍQ. 88 HP, CAÇAMBA CARREG. CAP. MÍN. 1 M3, CAÇAMBA RETRO CAP. 0,26 M3, PESO OPERACIONAL MÍN. 6.674 KG, PROFUNDIDADE ESCAVAÇÃO MÁX. 4,37 M - JUROS. AF 06/2014	Depreciação, Juros, Impostos e Seguros, Manutenção e Materiais na Operação dos Equipamentos	H	1,0000000	6,89	6,89	
Composição Auxiliar	53786	SINAPI	RETROESCAVADEIRA SOBRE RODAS COM CARREGADEIRA, TRAÇÃO 4X4, POTÊNCIA LÍQ. 88 HP, CAÇAMBA CARREG. CAP. MÍN. 1 M3, CAÇAMBA RETRO CAP. 0,26 M3, PESO OPERACIONAL MÍN. 6.674 KG, PROFUNDIDADE ESCAVAÇÃO MÁX. 4,37 M - MATERIAIS NA OPERAÇÃO. AF_06/2014	Depreciação, Juros, Impostos e Seguros, Manutenção e Materiais na Operação dos Equipamentos	H	1,0000000	50,75	50,75	
Composição Auxiliar	5664	SINAPI	RETROESCAVADEIRA SOBRE RODAS COM CARREGADEIRA, TRAÇÃO 4X4, POTÊNCIA LÍQ. 88 HP, CAÇAMBA CARREG. CAP. MÍN. 1 M3, CAÇAMBA RETRO CAP. 0,26 M3, PESO OPERACIONAL MÍN. 6.674 KG, PROFUNDIDADE ESCAVAÇÃO MÁX. 4,37 M - MANUTENÇÃO. AF 06/2014	Depreciação, Juros, Impostos e Seguros, Manutenção e Materiais na Operação dos Equipamentos	H	1,0000000	32,61	32,61	
Composição Auxiliar	88857	SINAPI	RETROESCAVADEIRA SOBRE RODAS COM CARREGADEIRA, TRAÇÃO 4X4, POTÊNCIA LÍQ. 88 HP, CAÇAMBA CARREG. CAP. MÍN. 1 M3, CAÇAMBA RETRO CAP. 0,26 M3, PESO OPERACIONAL MÍN. 6.674 KG, PROFUNDIDADE ESCAVAÇÃO MÁX. 4,37 M - DEPRECIÇÃO. AF 06/2014	Depreciação, Juros, Impostos e Seguros, Manutenção e Materiais na Operação dos Equipamentos	H	1,0000000	26,09	26,09	
Composição Auxiliar	88294	SINAPI	OPERADOR DE ESCAVADEIRA COM ENCARGOS COMPLEMENTARES	Livro SINAPI: Cálculos e Parâmetros	H	1,0000000	30,72	30,72	
				MO sem LS =>	24,40	LS =>	0,00	MO com LS =>	24,40
				Valor do BDI =>	29,91			Valor com BDI =>	176,97



CÂMARA DE VEREADORES DE SIMOLÂNDIA-GO

Composições Analíticas com Preço Unitário
CONCLUSÃO DOS SERVIÇOS REMANESCENTE DA OBRA DE CONSTRUÇÃO DA
CÂMARA MUNICIPAL DE SIMOLÂNDIA

Bancos
SINAPI - 09/2025 - Goiás
SBC - 11/2025 - Goiás
ORSE - 08/2025 - Sergipe
GOINFRA CIVIL - 08/2025 - Goiás

B.D.I.
20,34%

Encargos Sociais
Não Desonerado: embutido nos
preços unitário dos insumos de
mão de obra, de acordo com as
bases.

Composições Analíticas com Preço Unitário

Composição máxima com 1,00 M3									
	Código	Banco	Descrição	Tipo	Und	Quant.	Valor Unit	Total	
Composição	88857	SINAPI	RETROESCAVADEIRA SOBRE RODAS COM CARREGADEIRA, TRAÇÃO 4X4, POTÊNCIA LÍQ. 88 HP, CAÇAMBA CARREG. CAP. MÍN. 1 M3, CAÇAMBA RETRO CAP. 0,26 M3, PESO OPERACIONAL MÍN. 6.674 KG, PROFUNDIDADE ESCAVAÇÃO MÁX. 4,37 M - DEPRECIAÇÃO. AF 06/2014	Depreciação, Juros, Impostos e Seguros, Manutenção e Materiais na Operação dos Equipamentos	H	1,0000000	26,09	26,09	
Insumo	00036531	SINAPI	RETROESCAVADEIRA SOBRE RODAS COM CARREGADEIRA, TRACAO 4 X 4, POTENCIA LIQUIDA 88 HP, PESO OPERACIONAL MINIMO DE 6674 KG, CAPACIDADE DA CARREGADEIRA DE 1,00 M3 E DA RETROESCAVADEIRA MINIMA DE 0,26 M3, PROFUNDIDADE DE ESCAVACAO MAXIMA DE 4,37 M	Equipamento para Aquisição Permanente	UN	0,0000560	465.945,09	26,09	
				MO sem LS =>	0,00	LS =>	0,00	MO com LS =>	0,00
				Valor do BDI =>	5,30			Valor com BDI =>	31,39

	Código	Banco	Descrição	Tipo	Und	Quant.	Valor Unit	Total	
Composição	88858	SINAPI	RETROESCAVADEIRA SOBRE RODAS COM CARREGADEIRA, TRAÇÃO 4X4, POTÊNCIA LÍQ. 88 HP, CAÇAMBA CARREG. CAP. MÍN. 1 M3, CAÇAMBA RETRO CAP. 0,26 M3, PESO OPERACIONAL MÍN. 6.674 KG, PROFUNDIDADE ESCAVAÇÃO MÁX. 4,37 M - JUROS. AF 06/2014	Depreciação, Juros, Impostos e Seguros, Manutenção e Materiais na Operação dos Equipamentos	H	1,0000000	6,89	6,89	
Insumo	00036531	SINAPI	RETROESCAVADEIRA SOBRE RODAS COM CARREGADEIRA, TRACAO 4 X 4, POTENCIA LIQUIDA 88 HP, PESO OPERACIONAL MINIMO DE 6674 KG, CAPACIDADE DA CARREGADEIRA DE 1,00 M3 E DA RETROESCAVADEIRA MINIMA DE 0,26 M3, PROFUNDIDADE DE ESCAVACAO MAXIMA DE 4,37 M	Equipamento para Aquisição Permanente	UN	0,0000148	465.945,09	6,89	
				MO sem LS =>	0,00	LS =>	0,00	MO com LS =>	0,00
				Valor do BDI =>	1,40			Valor com BDI =>	8,29

	Código	Banco	Descrição	Tipo	Und	Quant.	Valor Unit	Total	
Composição	5664	SINAPI	RETROESCAVADEIRA SOBRE RODAS COM CARREGADEIRA, TRAÇÃO 4X4, POTÊNCIA LÍQ. 88 HP, CAÇAMBA CARREG. CAP. MÍN. 1 M3, CAÇAMBA RETRO CAP. 0,26 M3, PESO OPERACIONAL MÍN. 6.674 KG, PROFUNDIDADE ESCAVAÇÃO MÁX. 4,37 M - MANUTENÇÃO. AF 06/2014	Depreciação, Juros, Impostos e Seguros, Manutenção e Materiais na Operação dos Equipamentos	H	1,0000000	32,61	32,61	
Insumo	00036531	SINAPI	RETROESCAVADEIRA SOBRE RODAS COM CARREGADEIRA, TRACAO 4 X 4, POTENCIA LIQUIDA 88 HP, PESO OPERACIONAL MINIMO DE 6674 KG, CAPACIDADE DA CARREGADEIRA DE 1,00 M3 E DA RETROESCAVADEIRA MINIMA DE 0,26 M3, PROFUNDIDADE DE ESCAVACAO MAXIMA DE 4,37 M	Equipamento para Aquisição Permanente	UN	0,0000700	465.945,09	32,61	
				MO sem LS =>	0,00	LS =>	0,00	MO com LS =>	0,00
				Valor do BDI =>	6.63			Valor com BDI =>	39.24



CÂMARA DE VEREADORES DE SIMOLÂNDIA-GO

Composições Analíticas com Preço Unitário
CONCLUSÃO DOS SERVIÇOS REMANESCENTE DA OBRA DE CONSTRUÇÃO DA
CÂMARA MUNICIPAL DE SIMOLÂNDIA

Bancos
SINAPI - 09/2025 - Goiás
SBC - 11/2025 - Goiás
ORSE - 08/2025 - Sergipe
GOINFRA CIVIL - 08/2025 - Goiás

B.D.I.
20,34%

Encargos Sociais
Não Desonerado: embutido nos
preços unitário dos insumos de
mão de obra, de acordo com as
bases.

Composições Analíticas com Preço Unitário

Composição Paramétrica com Preço Unitário								
	Código	Banco	Descrição	Tipo	Und	Quant.	Valor Unit	Total
Composição	53786	SINAPI	RETROESCAVADEIRA SOBRE RODAS COM CARREGADEIRA, TRAÇÃO 4X4, POTÊNCIA LÍQ. 88 HP, CAÇAMBA CARREG. CAP. MÍN. 1 M3, CAÇAMBA RETRO CAP. 0,26 M3, PESO OPERACIONAL MÍN. 6.674 KG, PROFUNDIDADE ESCAVAÇÃO MÁX. 4,37 M - MATERIAIS NA OPERAÇÃO. AF_06/2014	Depreciação, Juros, Impostos e Seguros, Manutenção e Materiais na Operação dos Equipamentos	H	1,0000000	50,75	50,75
Insumo	00004221	SINAPI	OLEO DIESEL COMBUSTIVEL COMUM METROPOLITANO S-10 OU S-500	Material	L	8,5300000	5,95	50,75
				MO sem LS =>	0,00	LS =>	0,00	MO com LS =>
				Valor do BDI =>	10,32			Valor com BDI =>

	Código	Banco	Descrição	Tipo	Und	Quant.	Valor Unit	Total
Composição	91693	SINAPI	SERRA CIRCULAR DE BANCADA COM MOTOR ELÉTRICO POTÊNCIA DE 5HP, COM COIFA PARA DISCO 10" - CHI DIURNO. AF_08/2015	Custos Horários Produtivo e Improdutivo dos Equipamentos	CHI	1,0000000	23,96	23,96
Composição Auxiliar	91688	SINAPI	SERRA CIRCULAR DE BANCADA COM MOTOR ELÉTRICO POTÊNCIA DE 5HP, COM COIFA PARA DISCO 10" - DEPRECIÇÃO. AF_08/2015	Depreciação, Juros, Impostos e Seguros, Manutenção e Materiais	H	1,0000000	0,09	0,09
Composição Auxiliar	88297	SINAPI	OPERADOR DE MÁQUINAS E EQUIPAMENTOS COM ENCARGOS COMPLEMENTARES	Livro SINAPI: Cálculos e Parâmetros	H	1,0000000	23,86	23,86
Composição Auxiliar	91689	SINAPI	SERRA CIRCULAR DE BANCADA COM MOTOR ELÉTRICO POTÊNCIA DE 5HP, COM COIFA PARA DISCO 10" - JUROS. AF_08/2015	Depreciação, Juros, Impostos e Seguros, Manutenção e Materiais	H	1,0000000	0,01	0,01
				MO sem LS =>	17,54	LS =>	0,00	MO com LS =>
				Valor do BDI =>	4,87			Valor com BDI =>

	Código	Banco	Descrição	Tipo	Und	Quant.	Valor Unit	Total	
Composição	91692	SINAPI	SERRA CIRCULAR DE BANCADA COM MOTOR ELÉTRICO POTÊNCIA DE 5HP, COM COIFA PARA DISCO 10" - CHP DIURNO. AF_08/2015	Custos Horários Produtivo e Improdutivo dos Equipamentos	CHP	1,0000000	25,46	25,46	
Composição Auxiliar	91688	SINAPI	SERRA CIRCULAR DE BANCADA COM MOTOR ELÉTRICO POTÊNCIA DE 5HP, COM COIFA PARA DISCO 10" - DEPRECIAÇÃO. AF_08/2015	Depreciação, Juros, Impostos e Seguros, Manutenção e Materiais	H	1,0000000	0,09	0,09	
Composição Auxiliar	91690	SINAPI	SERRA CIRCULAR DE BANCADA COM MOTOR ELÉTRICO POTÊNCIA DE 5HP, COM COIFA PARA DISCO 10" - MANUTENÇÃO. AF_08/2015	Depreciação, Juros, Impostos e Seguros, Manutenção e Materiais	H	1,0000000	0,06	0,06	
Composição Auxiliar	91689	SINAPI	SERRA CIRCULAR DE BANCADA COM MOTOR ELÉTRICO POTÊNCIA DE 5HP, COM COIFA PARA DISCO 10" - JUROS. AF_08/2015	Depreciação, Juros, Impostos e Seguros, Manutenção e Materiais	H	1,0000000	0,01	0,01	
Composição Auxiliar	91691	SINAPI	SERRA CIRCULAR DE BANCADA COM MOTOR ELÉTRICO POTÊNCIA DE 5HP, COM COIFA PARA DISCO 10" - MATERIAIS NA OPERAÇÃO. AF_08/2015	Depreciação, Juros, Impostos e Seguros, Manutenção e Materiais na Operação dos Equipamentos	H	1,0000000	1,44	1,44	
Composição Auxiliar	88297	SINAPI	OPERADOR DE MÁQUINAS E EQUIPAMENTOS COM ENCARGOS COMPLEMENTARES	Livro SINAPI: Cálculos e Parâmetros	H	1,0000000	23,86	23,86	
				MO sem LS =>	17,54	LS =>	0,00	MO com LS =>	17,54
				Valor do BDI =>	5,17			Valor com BDI =>	30,63



CÂMARA DE VEREADORES DE SIMOLÂNDIA-GO

Composições Analíticas com Preço Unitário
CONCLUSÃO DOS SERVIÇOS REMANESCENTE DA OBRA DE CONSTRUÇÃO DA
CÂMARA MUNICIPAL DE SIMOLÂNDIA

Bancos
SINAPI - 09/2025 - Goiás
SBC - 11/2025 - Goiás
ORSE - 08/2025 - Sergipe
GOINFRA CIVIL - 08/2025 - Goiás

B.D.I.
20,34%

Encargos Sociais
Não Desonerado: embutido nos
preços unitário dos insumos de
mão de obra, de acordo com as
bases.

Composições Analíticas com Preço Unitário

Composição para BDI com Preço Unitário									
	Código	Banco	Descrição	Tipo	Und	Quant.	Valor Unit	Total	
Composição	91688	SINAPI	SERRA CIRCULAR DE BANCADA COM MOTOR ELÉTRICO POTÊNCIA DE 5HP, COM COIFA PARA DISCO 10" - DEPRECIAÇÃO. AF_08/2015	Depreciação, Juros, Impostos e Seguros, Manutenção e Materiais	H	1,0000000	0,09	0,09	
Insumo	00014618	SINAPI	SERRA CIRCULAR DE BANCADA COM MOTOR ELETRICO, POTENCIA DE *1600* W, PARA DISCO DE DIAMETRO DE 10" (250 MM)	Equipamento para Aquisição Permanente	UN	0,0000720	1.293,57	0,09	
				MO sem LS =>	0,00	LS =>	0,00	MO com LS =>	0,00
				Valor do BDI =>	0,01			Valor com BDI =>	0,10
Composição para BDI com Preço Unitário									
	Código	Banco	Descrição	Tipo	Und	Quant.	Valor Unit	Total	
Composição	91689	SINAPI	SERRA CIRCULAR DE BANCADA COM MOTOR ELÉTRICO POTÊNCIA DE 5HP, COM COIFA PARA DISCO 10" - JUROS. AF_08/2015	Depreciação, Juros, Impostos e Seguros, Manutenção e Materiais	H	1,0000000	0,01	0,01	
Insumo	00014618	SINAPI	SERRA CIRCULAR DE BANCADA COM MOTOR ELETRICO, POTENCIA DE *1600* W, PARA DISCO DE DIAMETRO DE 10" (250 MM)	Equipamento para Aquisição Permanente	UN	0,0000148	1.293,57	0,01	
				MO sem LS =>	0,00	LS =>	0,00	MO com LS =>	0,00
				Valor do BDI =>	0,00			Valor com BDI =>	0,01
Composição para BDI com Preço Unitário									
	Código	Banco	Descrição	Tipo	Und	Quant.	Valor Unit	Total	
Composição	91690	SINAPI	SERRA CIRCULAR DE BANCADA COM MOTOR ELÉTRICO POTÊNCIA DE 5HP, COM COIFA PARA DISCO 10" - MANUTENÇÃO. AF_08/2015	Depreciação, Juros, Impostos e Seguros, Manutenção e Materiais	H	1,0000000	0,06	0,06	
Insumo	00014618	SINAPI	SERRA CIRCULAR DE BANCADA COM MOTOR ELETRICO, POTENCIA DE *1600* W, PARA DISCO DE DIAMETRO DE 10" (250 MM)	Equipamento para Aquisição Permanente	UN	0,0000500	1.293,57	0,06	
				MO sem LS =>	0,00	LS =>	0,00	MO com LS =>	0,00
				Valor do BDI =>	0,01			Valor com BDI =>	0,07
Composição para BDI com Preço Unitário									
	Código	Banco	Descrição	Tipo	Und	Quant.	Valor Unit	Total	
Composição	91691	SINAPI	SERRA CIRCULAR DE BANCADA COM MOTOR ELÉTRICO POTÊNCIA DE 5HP, COM COIFA PARA DISCO 10" - MATERIAIS NA OPERAÇÃO. AF_08/2015	Depreciação, Juros, Impostos e Seguros, Manutenção e Materiais na Operação dos Equipamentos	H	1,0000000	1,44	1,44	
Insumo	00002705	SINAPI	ENERGIA ELETRICA ATE 2000 KWH INDUSTRIAL, SEM DEMANDA	Franquia	KWH	1,3600000	1,06	1,44	
				MO sem LS =>	0,00	LS =>	0,00	MO com LS =>	0,00
				Valor do BDI =>	0,29			Valor com BDI =>	1,73
Composição para BDI com Preço Unitário									
	Código	Banco	Descrição	Tipo	Und	Quant.	Valor Unit	Total	
Composição	88316	SINAPI	SERVENTE COM ENCARGOS COMPLEMENTARES	Livro SINAPI: Cálculos e	H	1,0000000	22,42	22,42	
Composição Auxiliar	95378	SINAPI	CURSO DE CAPACITAÇÃO PARA SERVENTE (ENCARGOS COMPLEMENTARES) - HORISTA	Livro SINAPI: Cálculos e Parâmetros	H	1,0000000	0,31	0,31	
Insumo	00037371	SINAPI	TRANSPORTE - HORISTA (COLETADO CAIXA - ENCARGOS COMPLEMENTARES)	Material	H	1,0000000	0,59	0,59	
Insumo	00037370	SINAPI	ALIMENTACAO - HORISTA (COLETADO CAIXA - ENCARGOS COMPLEMENTARES)	Material	H	1,0000000	3,32	3,32	
Insumo	00006111	SINAPI	SERVENTE DE OBRAS (HORISTA)	Mão de Obra	H	1,0000000	14,69	14,69	



CÂMARA DE VEREADORES DE SIMOLÂNDIA-GO

Composições Analíticas com Preço Unitário
CONCLUSÃO DOS SERVIÇOS REMANESCENTE DA OBRA DE CONSTRUÇÃO DA
CÂMARA MUNICIPAL DE SIMOLÂNDIA

Bancos
SINAPI - 09/2025 - Goiás
SBC - 11/2025 - Goiás
ORSE - 08/2025 - Sergipe
GOINFRA CIVIL - 08/2025 - Goiás

B.D.I.
20,34%

Encargos Sociais
Não Desonerado: embutido nos
preços unitário dos insumos de
mão de obra, de acordo com as
bases.

Composições Analíticas com Preço Unitário

Insumo	00043491	SINAPI	EPI - FAMILIA SERVENTE - HORISTA (ENCARGOS COMPLEMENTARES - COLETADO CAIXA)	Material	H	1,0000000	1,39	1,39
Insumo	00037372	SINAPI	EXAMES - HORISTA (COLETADO CAIXA - ENCARGOS COMPLEMENTARES)	Material	H	1,0000000	1,43	1,43
Insumo	00043467	SINAPI	FERRAMENTAS - FAMILIA SERVENTE - HORISTA (ENCARGOS COMPLEMENTARES - COLETADO CAIXA)	Material	H	1,0000000	0,61	0,61
Insumo	00037373	SINAPI	SEGURO - HORISTA (COLETADO CAIXA - ENCARGOS COMPLEMENTARES)	Material	H	1,0000000	0,08	0,08

MO sem LS =>	15,00	LS =>	0,00	MO com LS =>	15,00
Valor do BDI =>	4,56			Valor com BDI =>	26,98

	Código	Banco	Descrição	Tipo	Und	Quant.	Valor Unit	Total
Composição	91946	SINAPI	SUORTE PARAFUSADO COM PLACA DE ENCAIXE 4" X 2" MÉDIO (1,30 M DO PISO) PARA PONTO ELÉTRICO - FORNECIMENTO E INSTALAÇÃO. AF 03/2023	Instalações Elétricas - Eletrodutos Embutidos, Cabos, Caixas, Tomadas e Interruptores	UN	1,0000000	11,18	11,18
Composição Auxiliar	88247	SINAPI	AUXILIAR DE ELETRICISTA COM ENCARGOS COMPLEMENTARES	Livro SINAPI: Cálculos e Parâmetros	H	0,1280000	23,13	2,96
Composição Auxiliar	88264	SINAPI	ELETRICISTA COM ENCARGOS COMPLEMENTARES	Livro SINAPI: Cálculos e Parâmetros	H	0,1280000	32,57	4,16
Insumo	00038094	SINAPI	ESPELHO / PLACA DE 3 POSTOS 4" X 2", PARA INSTALACAO DE TOMADAS E INTERRUPTORES	Material	UN	1,0000000	2,67	2,67
Insumo	00038099	SINAPI	SUORTE DE FIXACAO PARA ESPELHO / PLACA 4" X 2", PARA 3 MODULOS, PARA INSTALACAO DE TOMADAS E INTERRUPTORES (SOMENTE SUORTE)	Material	UN	1,0000000	1,39	1,39

MO sem LS =>	5,19	LS =>	0,00	MO com LS =>	5,19
Valor do BDI =>	2,27			Valor com BDI =>	13,45

	Código	Banco	Descrição	Tipo	Und	Quant.	Valor Unit	Total
Composição	91994	SINAPI	TOMADA MÉDIA DE EMBUTIR (1 MÓDULO), 2P+T 10 A, SEM SUORTE E SEM PLACA - FORNECIMENTO E INSTALAÇÃO. AF 03/2023	Instalações Elétricas - Eletrodutos Embutidos, Cabos, Caixas,	UN	1,0000000	24,83	24,83
Composição Auxiliar	88264	SINAPI	ELETRICISTA COM ENCARGOS COMPLEMENTARES	Livro SINAPI: Cálculos e Parâmetros	H	0,3170000	32,57	10,32
Composição Auxiliar	88247	SINAPI	AUXILIAR DE ELETRICISTA COM ENCARGOS COMPLEMENTARES	Livro SINAPI: Cálculos e Parâmetros	H	0,3170000	23,13	7,33
Insumo	00038101	SINAPI	TOMADA 2P+T 10A, 250V (APENAS MODULO)	Material	UN	1,0000000	7,18	7,18

MO sem LS =>	12,87	LS =>	0,00	MO com LS =>	12,87
Valor do BDI =>	5,05			Valor com BDI =>	29,88

	Código	Banco	Descrição	Tipo	Und	Quant.	Valor Unit	Total
Composição	92002	SINAPI	TOMADA MÉDIA DE EMBUTIR (2 MÓDULOS), 2P+T 10 A, SEM SUORTE E SEM PLACA - FORNECIMENTO E INSTALAÇÃO. AF 03/2023	Instalações Elétricas - Eletrodutos Embutidos, Cabos, Caixas,	UN	1,0000000	46,22	46,22
Composição Auxiliar	88264	SINAPI	ELETRICISTA COM ENCARGOS COMPLEMENTARES	Livro SINAPI: Cálculos e Parâmetros	H	0,5720000	32,57	18,63
Composição Auxiliar	88247	SINAPI	AUXILIAR DE ELETRICISTA COM ENCARGOS COMPLEMENTARES	Livro SINAPI: Cálculos e Parâmetros	H	0,5720000	23,13	13,23



CÂMARA DE VEREADORES DE SIMOLÂNDIA-GO

Composições Analíticas com Preço Unitário
CONCLUSÃO DOS SERVIÇOS REMANESCENTE DA OBRA DE CONSTRUÇÃO DA
CÂMARA MUNICIPAL DE SIMOLÂNDIA

Bancos
SINAPI - 09/2025 - Goiás
SBC - 11/2025 - Goiás
ORSE - 08/2025 - Sergipe
GOINFRA CIVIL - 08/2025 - Goiás

B.D.I.
20,34%

Encargos Sociais
Não Desonerado: embutido nos
preços unitário dos insumos de
mão de obra, de acordo com as
bases.

Composições Analíticas com Preço Unitário

Insumo	00038101	SINAPI	TOMADA 2P+T 10A, 250V (APENAS MODULO)	Material	UN	2,0000000	7,18	14,36	
				MO sem LS =>	23,22	LS =>	0,00	MO com LS =>	23,22
				Valor do BDI =>	9,40			Valor com BDI =>	55,62

	Código	Banco	Descrição	Tipo	Und	Quant.	Valor Unit	Total	
Composição	86888	SINAPI	VASO SANITÁRIO SIFONADO COM CAIXA ACOPLADA LOUÇA BRANCA - FORNECIMENTO E INSTALAÇÃO. AF_01/2020	Louças e Metais	UN	1,0000000	513,45	513,45	
Composição Auxiliar	88267	SINAPI	ENCANADOR OU BOMBEIRO HIDRÁULICO COM ENCARGOS COMPLEMENTARES	Livro SINAPI: Cálculos e Parâmetros	H	0,7791000	31,42	24,47	
Composição Auxiliar	88316	SINAPI	SERVENTE COM ENCARGOS COMPLEMENTARES	Livro SINAPI: Cálculos e Parâmetros	H	0,4384000	22,42	9,82	
Insumo	00037329	SINAPI	REJUNTE EPOXI, QUALQUER COR	Material	KG	0,0881000	98,93	8,71	
Insumo	00006138	SINAPI	ANEL DE VEDACAO, PVC FLEXIVEL, 100 MM, PARA SAIDA DE BACIA / VASO SANITARIO	Material	UN	1,0000000	12,26	12,26	
Insumo	00004384	SINAPI	PARAFUSO NIQUELADO COM ACABAMENTO CROMADO PARA FIXAR PEÇA SANITARIA, INCLUI PORCA CEGA, ARRUELA E BUCHA DE NYLON TAMANHO S-10	Material	UN	2,0000000	20,78	41,56	
Insumo	00010422	SINAPI	BACIA SANITARIA (VASO) COM CAIXA ACOPLADA, SIFAO APARENTE, DE LOUCA BRANCA (SEM ASSENTO)	Material	UN	1,0000000	416,63	416,63	
				MO sem LS =>	25,70	LS =>	0,00	MO com LS =>	25,70
				Valor do BDI =>	104,43			Valor com BDI =>	617,88

	Código	Banco	Descrição	Tipo	Und	Quant.	Valor Unit	Total	
Composição	90587	SINAPI	VIBRADOR DE IMERSÃO, DIÂMETRO DE PONTEIRA 45MM, MOTOR ELÉTRICO TRIFÁSICO POTÊNCIA DE 2 CV - CHI DIURNO. AF_06/2015	Custos Horários Produtivo e Improdutivo dos Equipamentos	CHI	1,0000000	0,56	0,56	
Composição Auxiliar	90583	SINAPI	VIBRADOR DE IMERSÃO, DIÂMETRO DE PONTEIRA 45MM, MOTOR ELÉTRICO TRIFÁSICO POTÊNCIA DE 2 CV - JUROS. AF_06/2015	Depreciação, Juros, Impostos e Seguros, Manutenção e Materiais	H	1,0000000	0,10	0,10	
Composição Auxiliar	90582	SINAPI	VIBRADOR DE IMERSÃO, DIÂMETRO DE PONTEIRA 45MM, MOTOR ELÉTRICO TRIFÁSICO POTÊNCIA DE 2 CV - DEPRECIACÃO. AF_06/2015	Depreciação, Juros, Impostos e Seguros, Manutenção e Materiais	H	1,0000000	0,46	0,46	
				MO sem LS =>	0,00	LS =>	0,00	MO com LS =>	0,00
				Valor do BDI =>	0,11			Valor com BDI =>	0,67

	Código	Banco	Descrição	Tipo	Und	Quant.	Valor Unit	Total
Composição	90586	SINAPI	VIBRADOR DE IMERSÃO, DIÂMETRO DE PONTEIRA 45MM, MOTOR ELÉTRICO TRIFÁSICO POTÊNCIA DE 2 CV - CHP DIURNO. AF_06/2015	Custos Horários Produtivo e Improdutivo dos Equipamentos	CHP	1,0000000	1,47	1,47
Composição Auxiliar	90584	SINAPI	VIBRADOR DE IMERSÃO, DIÂMETRO DE PONTEIRA 45MM, MOTOR ELÉTRICO TRIFÁSICO POTÊNCIA DE 2 CV - MANUTENÇÃO. AF_06/2015	Depreciação, Juros, Impostos e Seguros, Manutenção e Materiais	H	1,0000000	0,36	0,36
Composição Auxiliar	90582	SINAPI	VIBRADOR DE IMERSÃO, DIÂMETRO DE PONTEIRA 45MM, MOTOR ELÉTRICO TRIFÁSICO POTÊNCIA DE 2 CV - DEPRECIACÃO. AF_06/2015	Depreciação, Juros, Impostos e Seguros, Manutenção e Materiais	H	1,0000000	0,46	0,46
Composição Auxiliar	90583	SINAPI	VIBRADOR DE IMERSÃO, DIÂMETRO DE PONTEIRA 45MM, MOTOR ELÉTRICO TRIFÁSICO POTÊNCIA DE 2 CV - JUROS. AF_06/2015	Depreciação, Juros, Impostos e Seguros, Manutenção e Materiais	H	1,0000000	0,10	0,10



CÂMARA DE VEREADORES DE SIMOLÂNDIA-GO

Composições Analíticas com Preço Unitário
CONCLUSÃO DOS SERVIÇOS REMANESCENTE DA OBRA DE CONSTRUÇÃO DA
CÂMARA MUNICIPAL DE SIMOLÂNDIA

Bancos
SINAPI - 09/2025 - Goiás
SBC - 11/2025 - Goiás
ORSE - 08/2025 - Sergipe
GOINFRA CIVIL - 08/2025 - Goiás

B.D.I.
20,34%

Encargos Sociais
Não Desonerado: embutido nos
preços unitário dos insumos de
mão de obra, de acordo com as
bases.

Composições Analíticas com Preço Unitário

Composição		90585 SINAPI		VIBRADOR DE IMERSÃO, DIÂMETRO DE PONTEIRA 45MM, MOTOR ELÉTRICO TRIFÁSICO POTÊNCIA DE 2 CV - MATERIAIS NA OPERAÇÃO. AF_06/2015	Depreciação, Juros, Impostos e Seguros, Manutenção e Materiais na Operação dos Equipamentos	H	1,0000000	0,55	0,55	
Auxiliar					MO sem LS =>	0,00	LS =>	0,00	MO com LS =>	0,00
					Valor do BDI =>	0,29			Valor com BDI =>	1,76

	Código	Banco	Descrição	Tipo	Und	Quant.	Valor Unit	Total	
Composição	90582	SINAPI	VIBRADOR DE IMERSÃO, DIÂMETRO DE PONTEIRA 45MM, MOTOR ELÉTRICO TRIFÁSICO POTÊNCIA DE 2 CV - DEPRECIACÃO. AF_06/2015	Depreciação, Juros, Impostos e Seguros, Manutenção e Materiais	H	1,0000000	0,46	0,46	
Insumo	00013896	SINAPI	VIBRADOR DE IMERSAO, DIAMETRO DA PONTEIRA DE *45* MM, COM MOTOR ELETRICO TRIFASICO DE 2 HP (2 CV)	Equipamento para Aquisição Permanente	UN	0,0001280	3.626,47	0,46	
				MO sem LS =>	0,00	LS =>	0,00	MO com LS =>	0,00
				Valor do BDI =>	0,09			Valor com BDI =>	0,55

	Código	Banco	Descrição	Tipo	Und	Quant.	Valor Unit	Total	
Composição	90583	SINAPI	VIBRADOR DE IMERSÃO, DIÂMETRO DE PONTEIRA 45MM, MOTOR ELÉTRICO TRIFÁSICO POTÊNCIA DE 2 CV - JUROS. AF_06/2015	Depreciação, Juros, Impostos e Seguros, Manutenção e Materiais	H	1,0000000	0,10	0,10	
Insumo	00013896	SINAPI	VIBRADOR DE IMERSAO, DIAMETRO DA PONTEIRA DE *45* MM, COM MOTOR ELETRICO TRIFASICO DE 2 HP (2 CV)	Equipamento para Aquisição Permanente	UN	0,0000296	3.626,47	0,10	
				MO sem LS =>	0,00	LS =>	0,00	MO com LS =>	0,00
				Valor do BDI =>	0,02			Valor com BDI =>	0,12

	Código	Banco	Descrição	Tipo	Und	Quant.	Valor Unit	Total	
Composição	90584	SINAPI	VIBRADOR DE IMERSÃO, DIÂMETRO DE PONTEIRA 45MM, MOTOR ELÉTRICO TRIFÁSICO POTÊNCIA DE 2 CV - MANUTENÇÃO. AF_06/2015	Depreciação, Juros, Impostos e Seguros, Manutenção e Materiais	H	1,0000000	0,36	0,36	
Insumo	00013896	SINAPI	VIBRADOR DE IMERSAO, DIAMETRO DA PONTEIRA DE *45* MM, COM MOTOR ELETRICO TRIFASICO DE 2 HP (2 CV)	Equipamento para Aquisição Permanente	UN	0,0001000	3.626,47	0,36	
				MO sem LS =>	0,00	LS =>	0,00	MO com LS =>	0,00
				Valor do BDI =>	0,07			Valor com BDI =>	0,43

	Código	Banco	Descrição	Tipo	Und	Quant.	Valor Unit	Total	
Composição	90585	SINAPI	VIBRADOR DE IMERSÃO, DIÂMETRO DE PONTEIRA 45MM, MOTOR ELÉTRICO TRIFÁSICO POTÊNCIA DE 2 CV - MATERIAIS NA OPERAÇÃO. AF_06/2015	Depreciação, Juros, Impostos e Seguros, Manutenção e Materiais na Operação dos Equipamentos	H	1,0000000	0,55	0,55	
Insumo	00002705	SINAPI	ENERGIA ELETRICA ATE 2000 KWH INDUSTRIAL, SEM DEMANDA	Franquia	KWH	0,5200000	1,06	0,55	
				MO sem LS =>	0,00	LS =>	0,00	MO com LS =>	0,00
				Valor do BDI =>	0,11			Valor com BDI =>	0,66



CÂMARA DE VEREADORES DE SIMOLÂNDIA-GO

Composições Analíticas com Preço Unitário
CONCLUSÃO DOS SERVIÇOS REMANESCENTE DA OBRA DE CONSTRUÇÃO DA
CÂMARA MUNICIPAL DE SIMOLÂNDIA

Bancos
SINAPI - 09/2025 - Goiás
SBC - 11/2025 - Goiás
ORSE - 08/2025 - Sergipe
GOINFRA CIVIL - 08/2025 - Goiás

B.D.I.
20,34%

Encargos Sociais
Não Desonerado: embutido nos
preços unitário dos insumos de
mão de obra, de acordo com as
bases.

Composições Analíticas com Preço Unitário

Composição Parametrada com Preço Unitário									
	Código	Banco	Descrição	Tipo	Und	Quant.	Valor Unit	Total	
Composição	88325	SINAPI	VIDRACEIRO COM ENCARGOS COMPLEMENTARES	Livro SINAPI: Cálculos e	H	1,0000000	28,60	28,60	
Composição Auxiliar	95387	SINAPI	CURSO DE CAPACITAÇÃO PARA VIDRACEIRO (ENCARGOS COMPLEMENTARES) - HORISTA	Livro SINAPI: Cálculos e Parâmetros	H	1,0000000	0,30	0,30	
Insumo	00037371	SINAPI	TRANSPORTE - HORISTA (COLETADO CAIXA - ENCARGOS COMPLEMENTARES)	Material	H	1,0000000	0,59	0,59	
Insumo	00043489	SINAPI	EPI - FAMILIA PEDREIRO - HORISTA (ENCARGOS COMPLEMENTARES - COLETADO CAIXA)	Material	H	1,0000000	1,31	1,31	
Insumo	00010489	SINAPI	VIDRACEIRO (HORISTA)	Mão de Obra	H	1,0000000	20,79	20,79	
Insumo	00043465	SINAPI	FERRAMENTAS - FAMILIA PEDREIRO - HORISTA (ENCARGOS COMPLEMENTARES - COLETADO CAIXA)	Material	H	1,0000000	0,78	0,78	
Insumo	00037373	SINAPI	SEGURO - HORISTA (COLETADO CAIXA - ENCARGOS COMPLEMENTARES)	Material	H	1,0000000	0,08	0,08	
Insumo	00037370	SINAPI	ALIMENTACAO - HORISTA (COLETADO CAIXA - ENCARGOS COMPLEMENTARES)	Material	H	1,0000000	3,32	3,32	
Insumo	00037372	SINAPI	EXAMES - HORISTA (COLETADO CAIXA - ENCARGOS COMPLEMENTARES)	Material	H	1,0000000	1,43	1,43	
MO sem LS =>					21,09	LS =>	0,00	MO com LS =>	21,09
Valor do BDI =>					5,81			Valor com BDI =>	34,41

	Código	Banco	Descrição	Tipo	Und	Quant.	Valor Unit	Total	
Composição	86878	SINAPI	VÁLVULA EM METAL CROMADO TIPO AMERICANA 3.1/2" X 1.1/2" PARA PIA - FORNECIMENTO E INSTALAÇÃO. AF 01/2020	Louças e Metais	UN	1,0000000	81,09	81,09	
Composição Auxiliar	88267	SINAPI	ENCANADOR OU BOMBEIRO HIDRÁULICO COM ENCARGOS COMPLEMENTARES	Livro SINAPI: Cálculos e Parâmetros	H	0,1740000	31,42	5,46	
Composição Auxiliar	88316	SINAPI	SERVENTE COM ENCARGOS COMPLEMENTARES	Livro SINAPI: Cálculos e Parâmetros	H	0,0548000	22,42	1,22	
Insumo	00006157	SINAPI	VALVULA EM METAL CROMADO PARA PIA AMERICANA 3.1/2 X 1.1/2"	Material	UN	1,0000000	74,26	74,26	
Insumo	00003146	SINAPI	FITA VEDA ROSCA, EM PTFE, ROLO DE 18 MM X 10 M (L X C)	Material	UN	0,0480000	3,30	0,15	
MO sem LS =>					5,09	LS =>	0,00	MO com LS =>	5,09
Valor do BDI =>					16,49			Valor com BDI =>	97,58

Total sem BDI 250.059,66
Total do BDI 50.820,07
Total Geral 300.879,73

Simolândia/GO, 25 de novembro de 2025

AMANDA SOARES DE SOUZA
FREITAS:03372452151

Assinado de forma digital por AMANDA
SOARES DE SOUZA
FREITAS:03372452151
Dados: 2025.11.25 14:32:00 -03'00'

Amanda Soares de Souza Freitas
Engenheira Civil
CREA: 1018305246/D-GO



CÂMARA DE VEREADORES DE SIMOLÂNDIA-GO

Obra
CONCLUSÃO DOS SERVIÇOS REMANESCENTE DA OBRA DE
CONSTRUÇÃO DA CÂMARA MUNICIPAL DE SIMOLÂNDIA

Bancos
SINAPI - 09/2025 - Goiás
SBC - 11/2025 - Goiás
ORSE - 08/2025 - Sergipe
GOINFRA CIVIL - 08/2025 - Goiás

B.D.I.
20,34%

Encargos Sociais
Não Desonerado: embutido nos preços
unitário dos insumos de mão de obra, de
acordo com as bases.

Curva ABC de Serviços

Código	Banco	Descrição	Tipo	Und	Quant.	Valor Unit	Total	Peso (%)	Peso Acumulado (%)
87263	SINAPI	REVESTIMENTO CERÂMICO PARA PISO COM PLACAS TIPO PORCELANATO DE DIMENSÕES 60X60 CM APLICADA EM AMBIENTES DE ÁREA MAIOR QUE 10 M². AF_02/2023 PE	Revestimentos Cerâmicos Internos	m²	322,07	136,24	43.878,81	14,58	14,58
96114	SINAPI	FORRO EM DRYWALL, PARA AMBIENTES COMERCIAIS, INCLUSIVE ESTRUTURA BIRECIONAL DE FIXAÇÃO. AF_08/2023 PS	Forros	m²	266,21	85,60	22.787,57	7,57	22,16
92404	SINAPI	EXECUÇÃO DE PAVIMENTO EM PISO INTERTRAVADO, COM BLOCO 16 FACES DE 22 X 11 CM, ESPESSURA 8 CM. AF_10/2022	Pavimento Intertravado	m²	138,9	125,24	17.395,83	5,78	27,94
001	Próprio	ADMINISTRAÇÃO LOCAL DA OBRA		UN	1,0	17.366,74	17.366,74	5,77	33,71
95241	SINAPI	LASTRO DE CONCRETO MAGRO, APLICADO EM PISOS, LAJES SOBRE SOLO OU RADIERS, ESPESSURA DE 5 CM. AF_01/2024	Lastro	m²	266,21	48,29	12.855,28	4,27	37,98
88496	SINAPI	EMASSAMENTO COM MASSA LÁTEX, APLICAÇÃO EM TETO, DUAS DEMÃOS, LIXAMENTO MANUAL. AF_04/2023	Pintura Interna	m²	266,21	41,10	10.941,23	3,64	41,62
88497	SINAPI	EMASSAMENTO COM MASSA LÁTEX, APLICAÇÃO EM PAREDE, DUAS DEMÃOS, LIXAMENTO MANUAL. AF_04/2023	Pintura Interna	m²	485,28	22,19	10.768,36	3,58	45,20
87620	SINAPI	CONTRAPISO EM ARGAMASSA TRAÇO 1:4 (CIMENTO E AREIA), PREPARO MECÂNICO COM BETONEIRA 400 L, APLICADO EM ÁREAS SECAS SOBRE LAJE, ADERIDO, ACABAMENTO NÃO REFORÇADO, ESPESSURA 2CM. AF_07/2021	Contrapiso	m²	266,21	38,92	10.360,89	3,44	48,64
94573	SINAPI	JANELA DE ALUMÍNIO DE CORRER COM 4 FOLHAS PARA VIDROS (VIDROS INCLUSOS), COM BANDEIRA, BATENTE/ REQUADRO 6 A 14 CM, ACABAMENTO COM ACETATO OU BRILHANTE, FIXAÇÃO COM PARAFUSO, SEM GUARNIÇÃO/ ALIZAR, DIMENSÕES 150X120 CM, VEDAÇÃO COM SILICONE, EXCLUSIVE CONTRAMARCO - FORNECIMENTO E INSTALAÇÃO. AF_11/2024	Esquadrias - Janelas	m²	20,0	465,05	9.301,00	3,09	51,73
91927	SINAPI	CABO DE COBRE FLEXÍVEL ISOLADO, 2,5 MM², ANTI-CHAMA 0,6/1,0 KV, PARA CIRCUITOS TERMINAIS - FORNECIMENTO E INSTALAÇÃO. AF_03/2023	Instalações Elétricas - Eletrodutos Embutidos, Cabos, Caixas, Tomadas e Interruptores	M	1.382,03	6,17	8.527,12	2,83	54,57
88423	SINAPI	APLICAÇÃO MANUAL DE PINTURA COM TINTA TEXTURIZADA ACRÍLICA EM PAREDES EXTERNAS DE CASAS, UMA COR. AF_03/2024	Pintura Externa	m²	301,43	27,72	8.355,63	2,78	57,34
88489	SINAPI	PINTURA LÁTEX ACRÍLICA PREMIUM, APLICAÇÃO MANUAL EM PAREDES, DUAS DEMÃOS. AF_04/2023	Pintura Interna	m²	485,28	16,91	8.206,08	2,73	60,07
90796	SINAPI	KIT DE PORTA-PRONTA DE MADEIRA EM ACABAMENTO MELAMÍNICO BRANCO, FOLHA LEVE OU MÉDIA, E BATENTE METÁLICO, 80X210CM, FIXAÇÃO COM ARGAMASSA - FORNECIMENTO E INSTALAÇÃO. AF_12/2019	Esquadrias - Portas	UN	7,0	891,63	6.241,41	2,07	62,15
101965	SINAPI	PEITORIL LINEAR EM GRANITO OU MÁRMORE, L = 15CM, ASSENTADO COM ARGAMASSA 1:6 COM ADITIVO. AF_11/2020	Peitoris e Chapins	M	24,8	191,13	4.740,02	1,58	63,72
104640	SINAPI	PINTURA LÁTEX ACRÍLICA STANDARD, APLICAÇÃO MANUAL EM TETO, DUAS DEMÃOS. AF_04/2023	Pintura Interna	m²	266,21	17,25	4.592,12	1,53	65,25
98062	SINAPI	SUMIDOURO CIRCULAR, EM CONCRETO PRÉ-MOLDADO, DIÂMETRO INTERNO = 1,88 M, ALTURA INTERNA = 2,00 M, ÁREA DE INFILTRAÇÃO: 13,1 M² (PARA 5 CONTRIBUINTES). AF_12/2020	Fossas e Sumidouros	UN	1,0	4.552,51	4.552,51	1,51	66,76
88485	SINAPI	FUNDO SELADOR ACRÍLICO, APLICAÇÃO MANUAL EM PAREDE, UMA DEMÃO. AF_04/2023	Pintura Interna	m²	786,71	5,72	4.499,98	1,50	68,26



CÂMARA DE VEREADORES DE SIMOLÂNDIA-GO

Obra
CONCLUSÃO DOS SERVIÇOS REMANESCENTE DA OBRA DE
CONSTRUÇÃO DA CÂMARA MUNICIPAL DE SIMOLÂNDIA

Bancos
SINAPI - 09/2025 - Goiás
SBC - 11/2025 - Goiás
ORSE - 08/2025 - Sergipe
GOINFRA CIVIL - 08/2025 - Goiás

B.D.I.
20,34%

Encargos Sociais
Não Desonerado: embutido nos preços
unitário dos insumos de mão de obra, de
acordo com as bases.

Curva ABC de Serviços

Código	Banco	Descrição	Tipo	Und	Quant.	Valor Unit	Total	Peso (%)	Peso Acumulado (%)
180309	AGETOP CIVIL	PORTÃO DE CORRER E ABRIR CONJUGADO PT-8 C/FERRAGENS	1803	m²	8,4	502,32	4.219,48	1,40	69,66
071690	AGETOP CIVIL	LUMINÁRIA LED RETANGULAR DE EMBUTIR COM REFLETOR DE ALUMÍNIO E ALETAS, DE 36W A 39W - INCLUSO CORTE NO FORRO	716	un	15,0	268,83	4.032,45	1,34	71,00
89578	SINAPI	TUBO PVC, SÉRIE R, ÁGUA PLUVIAL, DN 100 MM, FORNECIDO E INSTALADO EM CONDUTORES VERTICAIS DE ÁGUAS PLUVIAIS. AF 06/2022	Instalações Prediais de Águas Pluviais - Tubos, Conexões, Caixas e Ralos	M	84,0	43,67	3.668,28	1,22	72,22
080505	AGETOP CIVIL	VASO SANITÁRIO PARA PcD COM CAIXA ACOPLADA COM DUPLO ACIONAMENTO (1ª LINHA) - COMPLETO EXCLUSO O ASSENTO	805	un	2,0	1.638,32	3.276,64	1,09	73,31
98052	SINAPI	TANQUE SÉPTICO CIRCULAR, EM CONCRETO PRÉ-MOLDADO, DIÂMETRO INTERNO = 1,10 M, ALTURA INTERNA = 2,50 M, VOLUME ÚTIL: 2138,2 L (PARA 5 CONTRIBUINTES). AF 12/2020	Fossas e Sumidouros	UN	1,0	3.075,80	3.075,80	1,02	74,33
100674	SINAPI	CAIXILHO FIXO DE ALUMÍNIO PARA VIDRO (VIDRO INCLUSO), BATENTE/ REQUADRO DE 4 A 14 CM, SEM GUARNIÇÃO/ ALIZAR, FIXAÇÃO COM PARAFUSOS, VEDAÇÃO COM SILICONE, EXCLUSIVE CONTRAMARCO - FORNECIMENTO E INSTALAÇÃO. AF 11/2024	Esquadrias - Janelas	m²	3,2	908,50	2.907,20	0,97	75,30
100865	SINAPI	BARRA DE APOIO LATERAL ARTICULADA, COM TRAVA, EM ACO INOX POLIDO, FIXADA NA PAREDE - FORNECIMENTO E INSTALAÇÃO. AF 01/2020	Louças e Metais	UN	4,0	686,51	2.746,04	0,91	76,21
90797	SINAPI	KIT DE PORTA-PRONTA DE MADEIRA EM ACABAMENTO MELAMÍNICO BRANCO, FOLHA LEVE OU MÉDIA, E BATENTE METÁLICO, 90X210CM, FIXAÇÃO COM ARGAMASSA - FORNECIMENTO E INSTALAÇÃO. AF 12/2019	Esquadrias - Portas	UN	3,0	901,86	2.705,58	0,90	77,11
94279	SINAPI	ASSENTAMENTO DE GUIA (MEIO-FIO) EM TRECHO RETO, CONFECCIONADA EM CONCRETO PRÉ-FABRICADO, DIMENSÕES 39X6,5X6,5X19 CM (COMPRIMENTO X BASE INFERIOR X BASE SUPERIOR X ALTURA), PARA DELIMITAÇÃO DE JARDINS, PRAÇAS OU PASSEIOS. AF 01/2024	Guias e sarjetas	M	42,85	62,01	2.657,12	0,88	77,99
91932	SINAPI	CABO DE COBRE FLEXÍVEL ISOLADO, 10 MM², ANTI-CHAMA 450/750 V, PARA CIRCUITOS TERMINAIS - FORNECIMENTO E INSTALAÇÃO. AF 03/2023	Instalações Elétricas - Eletrodutos Embutidos, Cabos, Caixas, Tomadas e Interruptores	M	122,45	21,26	2.603,28	0,87	78,86
100872	SINAPI	BARRA DE APOIO RETA, EM ALUMÍNIO, COMPRIMENTO 80 CM, FIXADA NA PAREDE - FORNECIMENTO E INSTALAÇÃO. AF 01/2020	Louças e Metais	UN	6,0	413,71	2.482,26	0,83	79,68
88650	SINAPI	RODAPÉ CERÂMICO DE 7CM DE ALTURA COM PLACAS TIPO ESMALTADA DE DIMENSÕES 60X60CM. AF 02/2023	Revestimentos Cerâmicos Internos	M	166,45	14,26	2.373,57	0,79	80,47
91834	SINAPI	ELETRODUTO FLEXÍVEL CORRUGADO, PVC, DN 25 MM (3/4"), PARA CIRCUITOS TERMINAIS, INSTALADO EM FORRO - FORNECIMENTO E INSTALAÇÃO. AF 03/2023	Instalações Elétricas - Eletrodutos Embutidos, Cabos, Caixas, Tomadas e Interruptores	M	111,7	20,55	2.295,43	0,76	81,23
006	Próprio	POÇO DE RECARGA EM MANILHA DE CONCRETO PRÉ-MOLDADO COM FUIROS, DIÂMETRO INTERNO 1,20 M, ALTURA DE 2,00 M, E LASTRO DE BRITA NO FUNDO		UN	1,0	2.156,85	2.156,85	0,72	81,95
030105	AGETOP CIVIL	TRANSPORTE DE ENTULHO EM CAÇAMBA ESTACIONÁRIA INCLUSO A CARGA MANUAL	301	m³	16,64	128,92	2.145,22	0,71	82,66



CÂMARA DE VEREADORES DE SIMOLÂNDIA-GO

Obra
CONCLUSÃO DOS SERVIÇOS REMANESCENTE DA OBRA DE
CONSTRUÇÃO DA CÂMARA MUNICIPAL DE SIMOLÂNDIA

Bancos
SINAPI - 09/2025 - Goiás
SBC - 11/2025 - Goiás
ORSE - 08/2025 - Sergipe
GOINFRA CIVIL - 08/2025 - Goiás

B.D.I.
20,34%

Encargos Sociais
Não Desonerado: embutido nos preços
unitário dos insumos de mão de obra, de
acordo com as bases.

Curva ABC de Serviços

Código	Banco	Descrição	Tipo	Und	Quant.	Valor Unit	Total	Peso (%)	Peso Acumulado (%)
94991	SINAPI	EXECUÇÃO DE PASSEIO (CALÇADA) OU PISO DE CONCRETO COM CONCRETO MOLDADO IN LOCO, USINADO C20, ACABAMENTO CONVENCIONAL, NÃO ARMADO. AF 08/2022	Passeios de Concreto	m³	1,98	1.024,62	2.028,74	0,67	83,34
88484	SINAPI	FUNDO SELADOR ACRÍLICO, APLICAÇÃO MANUAL EM TETO, UMA DEMÃO. AF 04/2023	Pintura Interna	m²	266,21	7,02	1.868,79	0,62	83,96
005	Próprio	PORTA PIVOTANTE DE VIDRO TEMPERADO, 2 FOLHAS DE 100X210 CM, ESPESSURA DE 10 MM, INCLUSIVE ACESSÓRIOS		UN	1,0	1.865,16	1.865,16	0,62	84,58
003	Próprio	PORTA DE CORRER EM VIDRO TEMPERADO, 2 FOLHAS DE 125X250 CM, ESPESSURA DE 10 MM, INCLUSIVE ACESSÓRIOS		UN	1,0	1.852,24	1.852,24	0,62	85,19
87262	SINAPI	REVESTIMENTO CERÂMICO PARA PISO COM PLACAS TIPO PORCELANATO DE DIMENSÕES 60X60 CM APLICADA EM AMBIENTES DE ÁREA ENTRE 5 M² E 10 M². AF 02/2023 PE	Revestimentos Cerâmicos Internos	m²	12,25	149,81	1.835,17	0,61	85,80
150161	SBC	VIDRO TEMPERADO INCOLOR 8mm PARA BOX COM FERRAGEM DE FIXACAO	VIDROS	m²	2,7	664,75	1.794,82	0,60	86,40
270501	AGETOP CIVIL	LIMPEZA FINAL DE OBRA - (OBRAS CIVIS)	2705	m²	266,21	5,95	1.583,94	0,53	86,93
98524	SINAPI	LIMPEZA MANUAL DE VEGETAÇÃO EM TERRENO COM ENXADA. AF 03/2024	Supressão Vegetal	m²	266,21	5,74	1.528,04	0,51	87,43
112564	SBC	KIT PARA AUTOMACAO DE PORTAO DESLIZANTE (CORRER)	ESQUADRIAS DE ALUMINIO	UN	1,0	1.523,05	1.523,05	0,51	87,94
94569	SINAPI	JANELA DE ALUMINIO TIPO MAXIM-AR, BATENTE/ REQUADRO 3 A 14 CM, VIDRO INCLUSO, FIXAÇÃO COM PARAFUSO, SEM GUARNIÇÃO/ ALIZAR, DIMENSÕES 60X80 (A X L) CM, SEM ACABAMENTO, VEDAÇÃO COM SILICONE, EXCLUSIVE CONTRAMARCO - FORNECIMENTO E INSTALAÇÃO. AF 11/2024	Esquadrias - Janelas	m²	1,92	791,50	1.519,68	0,51	88,45
87261	SINAPI	REVESTIMENTO CERÂMICO PARA PISO COM PLACAS TIPO PORCELANATO DE DIMENSÕES 60X60 CM APLICADA EM AMBIENTES DE ÁREA MENOR QUE 5 M². AF 02/2023 PE	Revestimentos Cerâmicos Internos	m²	8,75	166,75	1.459,06	0,48	88,93
071805	AGETOP CIVIL	PADRAO MONOFASICO, 10 MM2 H=7 METROS	718	Un	1,0	1.444,53	1.444,53	0,48	89,41
201410	AGETOP CIVIL	MOLDURA TIPO "U" INVERTIDO EM ARGAMASSA COM 2CM DE ESPESSURA TIPO PINGADEIRA EM MURO/PLATIBANDA (A PARTE VERTICAL DESCE 2.5CM)	2014	m²	13,98	101,65	1.421,06	0,47	89,88
080573	AGETOP CIVIL	TORNEIRA DE MESA PARA PcD COM FECHAMENTO AUTOMÁTICO TEMPORIZADO PARA LAVATÓRIO DIÂMETRO DE 1/2"	805	un	2,0	710,17	1.420,34	0,47	90,36
271608	AGETOP CIVIL	BANCADA DE GRANITO C/ ESPELHO	2716	m²	2,0	693,45	1.386,90	0,46	90,82
071647	AGETOP CIVIL	LUMINÁRIA PLAFON LED QUADRADA DE EMBUTIR, 18W, 20X20 CM (MEDIDAS APROXIMADAS) - INCLUSO CORTE NO FORRO	716	un	21,0	56,66	1.189,86	0,40	91,21
89714	SINAPI	TUBO PVC, SERIE NORMAL, ESGOTO PREDIAL, DN 100 MM, FORNECIDO E INSTALADO EM RAMAL DE DESCARGA OU RAMAL DE ESGOTO SANITÁRIO. AF 08/2022	Instalações Prediais de Esgoto - Tubos e Conexões	M	23,95	49,62	1.188,39	0,39	91,61
97906	SINAPI	CAIXA ENTERRADA HIDRÁULICA RETANGULAR, EM ALVENARIA COM BLOCOS DE CONCRETO, DIMENSÕES INTERNAS: 0,6X0,6X0,6 M PARA REDE DE ESGOTO. AF 12/2020	Caixas Enterradas	UN	2,0	571,19	1.142,38	0,38	91,99



CÂMARA DE VEREADORES DE SIMOLÂNDIA-GO

Obra
CONCLUSÃO DOS SERVIÇOS REMANESCENTE DA OBRA DE
CONSTRUÇÃO DA CÂMARA MUNICIPAL DE SIMOLÂNDIA

Bancos
SINAPI - 09/2025 - Goiás
SBC - 11/2025 - Goiás
ORSE - 08/2025 - Sergipe
GOINFRA CIVIL - 08/2025 - Goiás

B.D.I.
20,34%

Encargos Sociais
Não Desonerado: embutido nos preços
unitário dos insumos de mão de obra, de
acordo com as bases.

Curva ABC de Serviços

Código	Banco	Descrição	Tipo	Und	Quant.	Valor Unit	Total	Peso (%)	Peso Acumulado (%)
002	Próprio	CANTEIRO DE OBRAS		UN	1,0	1.120,91	1.120,91	0,37	92,36
89356	SINAPI	TUBO, PVC, SOLDÁVEL, DE 25MM, INSTALADO EM RAMAL OU SUB-RAMAL DE ÁGUA - FORNECIMENTO E INSTALAÇÃO. AF_06/2022	Instalações Prediais de Água Fria em PVC	M	36,15	30,75	1.111,61	0,37	92,73
071186	AGETOP CIVIL	DISPOSITIVO DE PROTEÇÃO CONTRA SURTOS (D.P.S.) 275V DE 90KA	711	Un	4,0	248,68	994,72	0,33	93,06
92004	SINAPI	TOMADA MÉDIA DE EMBUTIR (2 MÓDULOS), 2P+T 10 A, INCLUINDO SUPORTE E PLACA - FORNECIMENTO E INSTALAÇÃO. AF_03/2023	Instalações Elétricas - Eletrodutos Embutidos, Cabos, Caixas, Tomadas e Interruptores	UN	14,0	69,07	966,98	0,32	93,38
92023	SINAPI	INTERRUPTOR SIMPLES (1 MÓDULO) COM 1 TOMADA DE EMBUTIR 2P+T 10 A, INCLUINDO SUPORTE E PLACA - FORNECIMENTO E INSTALAÇÃO. AF_03/2023	Instalações Elétricas - Eletrodutos Embutidos, Cabos, Caixas, Tomadas e Interruptores	UN	14,0	62,25	871,50	0,29	93,67
89693	SINAPI	TÊ, PVC, SERIE R, ÁGUA PLUVIAL, DN 100 X 100 MM, JUNTA ELÁSTICA, FORNECIDO E INSTALADO EM CONDUTORES VERTICAIS DE ÁGUAS PLUVIAIS. AF_06/2022	Instalações Prediais de Águas Pluviais - Tubos, Conexões, Caixas e Ralos	UN	8,0	101,57	812,56	0,27	93,94
004	Próprio	PORTA PIVOTANTE DE VIDRO TEMPERADO, 80X210 CM, ESPESSURA DE 10 MM, INCLUSIVE ACESSÓRIOS		UN	1,0	810,44	810,44	0,27	94,21
00011186	SINAPI	ESPELHO CRISTAL E = 4 MM	Material	m²	1,8	439,84	791,71	0,26	94,47
98689	SINAPI	SOLEIRA EM GRANITO, LARGURA 15 CM, ESPESSURA 2,0 CM. AF_09/2020	Pisos	M	6,0	131,09	786,54	0,26	94,73
101880	SINAPI	QUADRO DE DISTRIBUIÇÃO DE ENERGIA EM CHAPA DE AÇO GALVANIZADO, DE EMBUTIR, COM BARRAMENTO TRIFÁSICO, PARA 30 DISJUNTORES DIN 150A - FORNECIMENTO E INSTALAÇÃO. AF_07/2025	Instalações Elétricas - Quadros, Cabos, Disjuntores, Contadores e Barramentos Blindados	UN	1,0	768,74	768,74	0,26	94,99
97607	SINAPI	LUMINÁRIA ARANDELA TIPO TARTARUGA, DE SOBREPOR, COM 1 LÂMPADA LED DE 6 W, SEM REATOR - FORNECIMENTO E INSTALAÇÃO. AF_09/2024	Iluminação Predial e Monitoramento	UN	6,0	121,33	727,98	0,24	95,23
86932	SINAPI	VASO SANITÁRIO SIFONADO COM CAIXA ACOPLADA LOUÇA BRANCA - PADRÃO MÉDIO, INCLUSO ENGATE FLEXÍVEL EM METAL CROMADO, 1/2 X 40CM - FORNECIMENTO E INSTALAÇÃO. AF_01/2020	Louças e Metais	UN	1,0	690,69	690,69	0,23	95,46
00038189	SINAPI	DUCHA / CHUVEIRO METÁLICO, DE PAREDE, ARTICULÁVEL, COM BRACO/CANO, SEM DESVIADOR	Material	UN	3,0	223,76	671,28	0,22	95,68
91931	SINAPI	CABO DE COBRE FLEXÍVEL ISOLADO, 6 MM², ANTI-CHAMA 0,6/1,0 KV, PARA CIRCUITOS TERMINAIS - FORNECIMENTO E INSTALAÇÃO. AF_03/2023	Instalações Elétricas - Eletrodutos Embutidos, Cabos, Caixas, Tomadas e Interruptores	M	49,47	12,82	634,20	0,21	95,89
86936	SINAPI	CUBA DE EMBUTIR DE AÇO INOXIDÁVEL MÉDIA, INCLUSO VÁLVULA TIPO AMERICANA E SIFÃO TIPO GARRAFA EM METAL CROMADO - FORNECIMENTO E INSTALAÇÃO. AF_01/2020	Louças e Metais	UN	1,0	599,77	599,77	0,20	96,09
100741	SINAPI	PINTURA COM TINTA ALQUÍDICA DE ACABAMENTO (ESMALTE SINTÉTICO ACETINADO) PULVERIZADA SOBRE SUPERFÍCIES METÁLICAS (EXCETO PERFIL) EXECUTADO EM OBRA (POR DEMÃO). AF_01/2020 PE	Pintura em Superfícies Metálicas	m²	16,8	33,27	558,93	0,19	96,28
86881	SINAPI	SIFÃO DO TIPO GARRAFA EM METAL CROMADO 1 X 1.1/2" - FORNECIMENTO E INSTALAÇÃO. AF_01/2020	Louças e Metais	UN	2,0	274,45	548,90	0,18	96,46
190188	SBC	CUBA DE SOBREPOR RETANGULAR L.1061.17 DECA COM METAIS	APARELHOS SANITARIOS	UN	1,0	537,61	537,61	0,18	96,64



CÂMARA DE VEREADORES DE SIMOLÂNDIA-GO

Obra
CONCLUSÃO DOS SERVIÇOS REMANESCENTE DA OBRA DE
CONSTRUÇÃO DA CÂMARA MUNICIPAL DE SIMOLÂNDIA

Bancos
SINAPI - 09/2025 - Goiás
SBC - 11/2025 - Goiás
ORSE - 08/2025 - Sergipe
GOINFRA CIVIL - 08/2025 - Goiás

B.D.I.
20,34%

Encargos Sociais
Não Desonerado: embutido nos preços
unitário dos insumos de mão de obra, de
acordo com as bases.

Curva ABC de Serviços

Código	Banco	Descrição	Tipo	Und	Quant.	Valor Unit	Total	Peso (%)	Peso Acumulado (%)
102607	SINAPI	CAIXA D'ÁGUA EM POLIETILENO, 1000 LITROS - FORNECIMENTO E INSTALAÇÃO. AF 06/2021	Caixas de Água para Edificações	UN	1,0	509,31	509,31	0,17	96,81
98110	SINAPI	CAIXA DE GORDURA PEQUENA (CAPACIDADE: 19 L), CIRCULAR, EM PVC, DIÂMETRO INTERNO= 0,3 M. AF 12/2020	Caixas Enterradas	UN	1,0	506,41	506,41	0,17	96,98
104328	SINAPI	CAIXA SIFONADA, COM GRELHA QUADRADA, PVC, DN 150 X 150 X 50 MM, JUNTA SOLDÁVEL, FORNECIDA E INSTALADA EM RAMAL DE DESCARGA OU EM RAMAL DE ESGOTO SANITÁRIO. AF 08/2022	Instalações Prediais de Esgoto - Caixas e Ralos	UN	5,0	90,66	453,30	0,15	97,13
89987	SINAPI	REGISTRO DE GAVETA BRUTO, LATÃO, ROSCÁVEL, 3/4", COM ACABAMENTO E CANOPLA CROMADOS - FORNECIMENTO E INSTALAÇÃO. AF 08/2021	Válvulas e Registros para Sistemas Prediais	UN	4,0	108,57	434,28	0,14	97,27
89712	SINAPI	TUBO PVC, SERIE NORMAL, ESGOTO PREDIAL, DN 50 MM, FORNECIDO E INSTALADO EM RAMAL DE DESCARGA OU RAMAL DE ESGOTO SANITÁRIO. AF 08/2022	Instalações Prediais de Esgoto - Tubos e Conexões	M	11,74	35,64	418,41	0,14	97,41
95547	SINAPI	SABONETEIRA PLASTICA TIPO DISPENSER PARA SABONETE LIQUIDO COM RESERVATORIO 800 A 1500 ML, INCLUSO FIXAÇÃO. AF 01/2020	Louças e Metais	UN	3,0	136,77	410,31	0,14	97,55
97084	SINAPI	COMPACTAÇÃO MECÂNICA DE SOLO PARA EXECUÇÃO DE RADIER, PISO DE CONCRETO OU LAJE SOBRE SOLO, COM COMPACTADOR DE SOLOS TIPO PLACA VIBRATÓRIA. AF 09/2021	Radier, Piso de Concreto e Laje sobre Solo	m²	438,08	0,90	394,27	0,13	97,68
89587	SINAPI	CURVA 87 GRAUS E 30 MINUTOS, PVC, SERIE R, ÁGUA PLUVIAL, DN 100 MM, JUNTA ELÁSTICA, FORNECIDO E INSTALADO EM CONDUTORES VERTICAIS DE ÁGUAS PLUVIAIS. AF 06/2022	Instalações Prediais de Águas Pluviais - Tubos, Conexões, Caixas e Ralos	UN	6,0	63,86	383,16	0,13	97,81
86904	SINAPI	LAVATÓRIO LOUÇA BRANCA SUSPENSO, 29,5 X 39CM OU EQUIVALENTE, PADRÃO POPULAR - FORNECIMENTO E INSTALAÇÃO. AF 01/2020	Louças e Metais	UN	2,0	181,80	363,60	0,12	97,93
070708	AGETOP CIVIL	CAIXA METÁLICA PARA MEDIDOR MONOFÁSICO PADRÃO CONCESSIONÁRIA LOCAL 300X220X151MM	707	Un	1,0	335,29	335,29	0,11	98,04
89449	SINAPI	TUBO, PVC, SOLDÁVEL, DE 50MM, INSTALADO EM PRUMADA DE ÁGUA - FORNECIMENTO E INSTALAÇÃO. AF 06/2022	Instalações Prediais de Água Fria em PVC	M	13,38	24,77	331,42	0,11	98,15
97668	SINAPI	ELETRODUTO FLEXÍVEL CORRUGADO, PEAD, DN 63 (2"), PARA REDE ENTERRADA DE DISTRIBUIÇÃO DE ENERGIA ELÉTRICA - FORNECIMENTO E INSTALAÇÃO. AF 12/2021	Redes Enterradas de Distribuição Elétrica	M	24,99	12,93	323,12	0,11	98,26
86886	SINAPI	ENGATE FLEXÍVEL EM INOX, 1/2 X 30CM - FORNECIMENTO E INSTALAÇÃO. AF 01/2020	Louças e Metais	UN	4,0	67,12	268,48	0,09	98,35
97741	SINAPI	KIT CAVALETE PARA MEDIÇÃO DE ÁGUA - ENTRADA INDIVIDUALIZADA, EM PVC 25 MM (3/4"), PARA 1 MEDIDOR - FORNECIMENTO E INSTALAÇÃO (EXCLUSIVE HIDRÔMETRO). AF 03/2024	Sistemas de Medição	UN	1,0	212,88	212,88	0,07	98,42
95675	SINAPI	HIDRÔMETRO DN 3/4", 5,0 M3/H - FORNECIMENTO E INSTALAÇÃO. AF 03/2024	Sistemas de Medição	UN	1,0	209,82	209,82	0,07	98,49
92033	SINAPI	INTERRUPTOR PARALELO (2 MÓDULOS) COM 1 TOMADA DE EMBUTIR 2P+T 10 A, INCLUINDO SUPORTE E PLACA - FORNECIMENTO E INSTALAÇÃO. AF 03/2023	Instalações Elétricas - Eletrodutos Embutidos, Cabos, Caixas, Tomadas e Interruptores	UN	2,0	97,23	194,46	0,06	98,55
86915	SINAPI	TORNEIRA CROMADA DE MESA, 1/2" OU 3/4", PARA LAVATÓRIO, PADRÃO MÉDIO - FORNECIMENTO E INSTALAÇÃO. AF 01/2020	Louças e Metais	UN	1,0	185,62	185,62	0,06	98,61



CÂMARA DE VEREADORES DE SIMOLÂNDIA-GO

Obra
CONCLUSÃO DOS SERVIÇOS REMANESCENTE DA OBRA DE
CONSTRUÇÃO DA CÂMARA MUNICIPAL DE SIMOLÂNDIA

Bancos
SINAPI - 09/2025 - Goiás
SBC - 11/2025 - Goiás
ORSE - 08/2025 - Sergipe
GOINFRA CIVIL - 08/2025 - Goiás

B.D.I.
20,34%

Encargos Sociais
Não Desonerado: embutido nos preços
unitário dos insumos de mão de obra, de
acordo com as bases.

Curva ABC de Serviços

Código	Banco	Descrição	Tipo	Und	Quant.	Valor Unit	Total	Peso (%)	Peso Acumulado (%)
86877	SINAPI	VÁLVULA EM METAL CROMADO 1.1/2" X 1.1/2" PARA TANQUE OU LAVATÓRIO, COM OU SEM LADRÃO - FORNECIMENTO E INSTALAÇÃO. AF_01/2020	Louças e Metais	UN	2,0	90,53	181,06	0,06	98,67
91996	SINAPI	TOMADA MÉDIA DE EMBUTIR (1 MÓDULO), 2P+T 10 A, INCLUINDO SUPORTE E PLACA - FORNECIMENTO E INSTALAÇÃO. AF_03/2023	Instalações Elétricas - Eletrodutos Embutidos, Cabos, Caixas, Tomadas e Interruptores	UN	4,0	43,33	173,32	0,06	98,73
86909	SINAPI	TORNEIRA CROMADA TUBO MÓVEL, DE MESA, 1/2" OU 3/4", PARA PIA DE COZINHA, PADRÃO ALTO - FORNECIMENTO E INSTALAÇÃO. AF_01/2020	Louças e Metais	UN	1,0	168,75	168,75	0,06	98,79
070541	AGETOP CIVIL	CABO DE COBRE NU 16 MM2 (6,94 M/KG)	705	M	6,8	23,92	162,65	0,05	98,84
071450	AGETOP CIVIL	INTERRUPTOR DIFERENCIAL RESIDUAL (D.R.) BIPOLAR DE 25A-30mA	714	Un	1,0	155,04	155,04	0,05	98,89
89364	SINAPI	CURVA 90 GRAUS, PVC, SOLDÁVEL, DN 25MM, INSTALADO EM RAMAL OU SUB-RAMAL DE ÁGUA - FORNECIMENTO E INSTALAÇÃO. AF_06/2022	Instalações Prediais de Água Fria em PVC	UN	10,0	15,23	152,30	0,05	98,94
100849	SINAPI	ASSENTO SANITÁRIO CONVENCIONAL - FORNECIMENTO E INSTALACAO. AF_01/2020	Louças e Metais	UN	3,0	49,70	149,10	0,05	98,99
081973	AGETOP CIVIL	JUNCAO SIMPLES DIAM. 100 X 50 MM (ESGOTO)	819	Un	3,0	46,19	138,57	0,05	99,04
93653	SINAPI	DISJUNTOR MONOPOLAR TIPO DIN, CORRENTE NOMINAL DE 10A - FORNECIMENTO E INSTALAÇÃO. AF_07/2025	Instalações Elétricas - Quadros, Cabos, Disjuntores, Contatores e Barramentos Blindados	UN	10,0	13,77	137,70	0,05	99,08
95544	SINAPI	PAPELEIRA DE PAREDE EM METAL CROMADO SEM TAMPA, INCLUSO FIXAÇÃO. AF_01/2020	Louças e Metais	UN	3,0	43,02	129,06	0,04	99,13
96986	SINAPI	HASTE DE ATERRAMENTO, DIÂMETRO 3/4", COM 3 METROS - FORNECIMENTO E INSTALAÇÃO. AF_08/2023	Sistema de Proteção contra Descargas Atmosféricas - SPDA	UN	1,0	128,94	128,94	0,04	99,17
100860	SINAPI	CHUVEIRO ELÉTRICO COMUM CORPO PLÁSTICO, TIPO DUCHA - FORNECIMENTO E INSTALAÇÃO. AF_01/2020	Louças e Metais	UN	1,0	122,91	122,91	0,04	99,21
89440	SINAPI	TE, PVC, SOLDÁVEL, DN 25MM, INSTALADO EM RAMAL DE DISTRIBUIÇÃO DE ÁGUA - FORNECIMENTO E INSTALAÇÃO. AF_06/2022	Instalações Prediais de Água Fria em PVC	UN	8,0	15,27	122,16	0,04	99,25
94497	SINAPI	REGISTRO DE GAVETA BRUTO, LATÃO, ROSCÁVEL, 1 1/2" - FORNECIMENTO E INSTALAÇÃO. AF_08/2021	Válvulas e Registros para Sistemas Prediais	UN	1,0	122,07	122,07	0,04	99,29
89748	SINAPI	CURVA CURTA 90 GRAUS, PVC, SERIE NORMAL, ESGOTO PREDIAL, DN 100 MM, JUNTA ELÁSTICA, FORNECIDO E INSTALADO EM RAMAL DE DESCARGA OU RAMAL DE ESGOTO SANITÁRIO. AF_08/2022	Instalações Prediais de Esgoto - Tubos e Conexões	UN	2,0	55,26	110,52	0,04	99,33
89985	SINAPI	REGISTRO DE PRESSÃO BRUTO, LATÃO, ROSCÁVEL, 3/4", COM ACABAMENTO E CANOPLA CROMADOS - FORNECIMENTO E INSTALAÇÃO. AF_08/2021	Válvulas e Registros para Sistemas Prediais	UN	1,0	103,21	103,21	0,03	99,36
102711	SINAPI	JUNÇÃO DUPLA DE PVC, SÉRIE NORMAL, PARA ESGOTO PREDIAL, DN 100 X 100 X 100 MM, INSTALADA EM DRENO - FORNECIMENTO E INSTALAÇÃO. AF_07/2021	Drenos	UN	1,0	101,50	101,50	0,03	99,40
89735	SINAPI	CURVA LONGA 90 GRAUS, PVC, SERIE NORMAL, ESGOTO PREDIAL, DN 50 MM, JUNTA ELÁSTICA, FORNECIDO E INSTALADO EM RAMAL DE DESCARGA OU RAMAL DE ESGOTO SANITÁRIO. AF_08/2022	Instalações Prediais de Esgoto - Tubos e Conexões	UN	3,0	33,29	99,87	0,03	99,43



CÂMARA DE VEREADORES DE SIMOLÂNDIA-GO

Obra
CONCLUSÃO DOS SERVIÇOS REMANESCENTE DA OBRA DE
CONSTRUÇÃO DA CÂMARA MUNICIPAL DE SIMOLÂNDIA

Bancos
SINAPI - 09/2025 - Goiás
SBC - 11/2025 - Goiás
ORSE - 08/2025 - Sergipe
GOINFRA CIVIL - 08/2025 - Goiás

B.D.I.
20,34%

Encargos Sociais
Não Desonerado: embutido nos preços
unitário dos insumos de mão de obra, de
acordo com as bases.

Curva ABC de Serviços

Código	Banco	Descrição	Tipo	Und	Quant.	Valor Unit	Total	Peso (%)	Peso Acumulado (%)
89428	SINAPI	UNIÃO, PVC, SOLDÁVEL, DN 25MM, INSTALADO EM RAMAL DE DISTRIBUIÇÃO DE ÁGUA - FORNECIMENTO E INSTALAÇÃO. AF_06/2022	Instalações Prediais de Água Fria em PVC	UN	5,0	18,24	91,20	0,03	99,46
91963	SINAPI	INTERRUPTOR SIMPLES (1 MÓDULO) COM INTERRUPTOR PARALELO (2 MÓDULOS), 10A/250V, INCLUINDO SUPORTE E PLACA - FORNECIMENTO E INSTALAÇÃO. AF_03/2023	Instalações Elétricas - Eletrodutos Embutidos, Cabos, Caixas, Tomadas e Interruptores	UN	1,0	90,48	90,48	0,03	99,49
93670	SINAPI	DISJUNTOR TRIPOLAR TIPO DIN, CORRENTE NOMINAL DE 25A - FORNECIMENTO E INSTALAÇÃO. AF_07/2025	Instalações Elétricas - Quadros, Cabos, Disjuntores, Contatores e Barramentos Blindados	UN	1,0	88,87	88,87	0,03	99,52
89366	SINAPI	JOELHO 90 GRAUS COM BUCHA DE LATÃO, PVC, SOLDÁVEL, DN 25MM, X 3/4 INSTALADO EM RAMAL OU SUB-RAMAL DE ÁGUA - FORNECIMENTO E INSTALAÇÃO. AF_06/2022	Instalações Prediais de Água Fria em PVC	UN	4,0	21,46	85,84	0,03	99,55
90373	SINAPI	JOELHO 90 GRAUS COM BUCHA DE LATÃO, PVC, SOLDÁVEL, DN 25MM, X 1/2 INSTALADO EM RAMAL OU SUB-RAMAL DE ÁGUA - FORNECIMENTO E INSTALAÇÃO. AF_06/2022	Instalações Prediais de Água Fria em PVC	UN	5,0	17,02	85,10	0,03	99,58
89711	SINAPI	TUBO PVC, SERIE NORMAL, ESGOTO PREDIAL, DN 40 MM, FORNECIDO E INSTALADO EM RAMAL DE DESCARGA OU RAMAL DE ESGOTO SANITÁRIO. AF_08/2022	Instalações Prediais de Esgoto - Tubos e Conexões	M	2,84	28,06	79,69	0,03	99,60
94648	SINAPI	TUBO, PVC, SOLDÁVEL, DE 25MM, INSTALADO EM RESERVAÇÃO PREDIAL DE ÁGUA - FORNECIMENTO E INSTALAÇÃO. AF_04/2024	Instalações Hidráulicas - Reservação e Bombas de Recalque	M	7,93	9,04	71,68	0,02	99,63
91961	SINAPI	INTERRUPTOR PARALELO (2 MÓDULOS), 10A/250V, INCLUINDO SUPORTE E PLACA - FORNECIMENTO E INSTALAÇÃO. AF_03/2023	Instalações Elétricas - Eletrodutos Embutidos, Cabos, Caixas, Tomadas e Interruptores	UN	1,0	71,57	71,57	0,02	99,65
89429	SINAPI	ADAPTADOR CURTO COM BOLSA E ROSCA PARA REGISTRO, PVC, SOLDÁVEL, DN 25MM X 3/4, INSTALADO EM RAMAL DE DISTRIBUIÇÃO DE ÁGUA - FORNECIMENTO E INSTALAÇÃO. AF_06/2022	Instalações Prediais de Água Fria em PVC	UN	9,0	7,78	70,02	0,02	99,67
081927	AGETOP CIVIL	JOELHO 90 GRAUS C/ANEL 40 MM	819	Un	3,0	22,63	67,89	0,02	99,70
104346	SINAPI	TE, PVC, SÉRIE NORMAL, ESGOTO PREDIAL, DN 100 X 75 MM, JUNTA ELÁSTICA, FORNECIDO E INSTALADO EM RAMAL DE DESCARGA OU RAMAL DE ESGOTO SANITÁRIO. AF_08/2022	Instalações Prediais de Esgoto - Tubos e Conexões	UN	1,0	58,13	58,13	0,02	99,72
081572	AGETOP CIVIL	CRUZETA SOLDÁVEL DIAMETRO 50 mm	815	Un	1,0	57,28	57,28	0,02	99,74
91959	SINAPI	INTERRUPTOR SIMPLES (2 MÓDULOS), 10A/250V, INCLUINDO SUPORTE E PLACA - FORNECIMENTO E INSTALAÇÃO. AF_03/2023	Instalações Elétricas - Eletrodutos Embutidos, Cabos, Caixas, Tomadas e Interruptores	UN	1,0	55,57	55,57	0,02	99,75
89728	SINAPI	CURVA CURTA 90 GRAUS, PVC, SERIE NORMAL, ESGOTO PREDIAL, DN 40 MM, JUNTA SOLDÁVEL, FORNECIDO E INSTALADO EM RAMAL DE DESCARGA OU RAMAL DE ESGOTO SANITÁRIO. AF_08/2022	Instalações Prediais de Esgoto - Tubos e Conexões	UN	3,0	16,91	50,73	0,02	99,77
103999	SINAPI	BUCHA DE REDUÇÃO, LONGA, PVC, SOLDÁVEL, DN 50 X 25 MM, INSTALADO EM RAMAL DE DISTRIBUIÇÃO DE ÁGUA - FORNECIMENTO E INSTALAÇÃO. AF_06/2022	Instalações Prediais de Água Fria em PVC	UN	3,0	16,01	48,03	0,02	99,79
081361	AGETOP CIVIL	JOELHO DE REDUCAO 90 GRAUS SOLDAVEL/ROSCA VEL DIAM. 25X1/2"	813	Un	3,0	15,92	47,76	0,02	99,80



CÂMARA DE VEREADORES DE SIMOLÂNDIA-GO

Obra
CONCLUSÃO DOS SERVIÇOS REMANESCENTE DA OBRA DE
CONSTRUÇÃO DA CÂMARA MUNICIPAL DE SIMOLÂNDIA

Bancos
SINAPI - 09/2025 - Goiás
SBC - 11/2025 - Goiás
ORSE - 08/2025 - Sergipe
GOINFRA CIVIL - 08/2025 - Goiás

B.D.I.
20,34%

Encargos Sociais
Não Desonerado: embutido nos preços
unitário dos insumos de mão de obra, de
acordo com as bases.

Curva ABC de Serviços

Código	Banco	Descrição	Tipo	Und	Quant.	Valor Unit	Total	Peso (%)	Peso Acumulado (%)
94706	SINAPI	ADAPTADOR COM FLANGE E ANEL DE VEDAÇÃO, PVC, SOLDÁVEL, DN 50 MM X 1 1/2", INSTALADO EM RESERVAÇÃO PREDIAL DE ÁGUA - FORNECIMENTO E INSTALAÇÃO. AF_04/2024	Instalações Hidráulicas - Reservação e Bombas de Recalque	UN	1,0	47,59	47,59	0,02	99,82
89353	SINAPI	REGISTRO DE GAVETA BRUTO, LATÃO, ROSCÁVEL, 3/4" - FORNECIMENTO E INSTALAÇÃO. AF_08/2021	Válvulas e Registros para Sistemas Prediais	UN	1,0	45,83	45,83	0,02	99,83
89731	SINAPI	JOELHO 90 GRAUS, PVC, SERIE NORMAL, ESGOTO PREDIAL, DN 50 MM, JUNTA ELÁSTICA, FORNECIDO E INSTALADO EM RAMAL DE DESCARGA OU RAMAL DE ESGOTO SANITÁRIO. AF_08/2022	Instalações Prediais de Esgoto - Tubos e Conexões	UN	2,0	19,14	38,28	0,01	99,85
91953	SINAPI	INTERRUPTOR SIMPLES (1 MÓDULO), 10A/250V, INCLUINDO SUPORTE E PLACA - FORNECIMENTO E INSTALAÇÃO. AF_03/2023	Instalações Elétricas - Eletrodutos Embutidos, Cabos, Caixas, Tomadas e Interruptores	UN	1,0	36,58	36,58	0,01	99,86
89744	SINAPI	JOELHO 90 GRAUS, PVC, SERIE NORMAL, ESGOTO PREDIAL, DN 100 MM, JUNTA ELÁSTICA, FORNECIDO E INSTALADO EM RAMAL DE DESCARGA OU RAMAL DE ESGOTO SANITÁRIO. AF_08/2022	Instalações Prediais de Esgoto - Tubos e Conexões	UN	1,0	35,25	35,25	0,01	99,87
89713	SINAPI	TUBO PVC, SERIE NORMAL, ESGOTO PREDIAL, DN 75 MM, FORNECIDO E INSTALADO EM RAMAL DE DESCARGA OU RAMAL DE ESGOTO SANITÁRIO. AF_08/2022	Instalações Prediais de Esgoto - Tubos e Conexões	M	0,77	44,44	34,21	0,01	99,88
082332	AGETOP CIVIL	TUBO LEVE PVC RIGIDO DIAMETRO 200 MM	823	M	0,23	144,86	33,31	0,01	99,89
94672	SINAPI	JOELHO 90 GRAUS COM BUCHA DE LATÃO, PVC, SOLDÁVEL, DN 25 MM X 3/4", INSTALADO EM RESERVAÇÃO PREDIAL DE ÁGUA - FORNECIMENTO E INSTALAÇÃO. AF_04/2024	Instalações Hidráulicas - Reservação e Bombas de Recalque	UN	4,0	7,74	30,96	0,01	99,90
94679	SINAPI	CURVA 90 GRAUS, PVC, SOLDÁVEL, DN 50 MM, INSTALADO EM RESERVAÇÃO PREDIAL DE ÁGUA - FORNECIMENTO E INSTALAÇÃO. AF_04/2024	Instalações Hidráulicas - Reservação e Bombas de Recalque	UN	1,0	30,38	30,38	0,01	99,91
90374	SINAPI	TÊ COM BUCHA DE LATÃO NA BOLSA CENTRAL, PVC, SOLDÁVEL, DN 25MM X 3/4, INSTALADO EM RAMAL OU SUB-RAMAL DE ÁGUA - FORNECIMENTO E INSTALAÇÃO. AF_06/2022	Instalações Prediais de Água Fria em PVC	UN	1,0	29,18	29,18	0,01	99,92
89625	SINAPI	TE, PVC, SOLDÁVEL, DN 50MM, INSTALADO EM PRUMADA DE ÁGUA - FORNECIMENTO E INSTALAÇÃO. AF_06/2022	Instalações Prediais de Água Fria em PVC	UN	1,0	29,11	29,11	0,01	99,93
94662	SINAPI	ADAPTADOR CURTO COM BOLSA E ROSCA PARA REGISTRO, PVC, SOLDÁVEL, DN 50 MM X 1 1/2", INSTALADO EM RESERVAÇÃO PREDIAL DE ÁGUA - FORNECIMENTO E INSTALAÇÃO. AF_04/2024	Instalações Hidráulicas - Reservação e Bombas de Recalque	UN	2,0	13,92	27,84	0,01	99,94
93654	SINAPI	DISJUNTOR MONOPOLAR TIPO DIN, CORRENTE NOMINAL DE 16A - FORNECIMENTO E INSTALAÇÃO. AF_07/2025	Instalações Elétricas - Quadros, Cabos, Disjuntores, Contatores e Barramentos Blindados	UN	2,0	13,77	27,54	0,01	99,95
94673	SINAPI	CURVA 90 GRAUS, PVC, SOLDÁVEL, DN 25 MM, INSTALADO EM RESERVAÇÃO PREDIAL DE ÁGUA - FORNECIMENTO E INSTALAÇÃO. AF_04/2024	Instalações Hidráulicas - Reservação e Bombas de Recalque	UN	3,0	9,08	27,24	0,01	99,96
94703	SINAPI	ADAPTADOR COM FLANGE E ANEL DE VEDAÇÃO, PVC, SOLDÁVEL, DN 25 MM X 3/4", INSTALADO EM RESERVAÇÃO PREDIAL DE ÁGUA - FORNECIMENTO E INSTALAÇÃO. AF_04/2024	Instalações Hidráulicas - Reservação e Bombas de Recalque	UN	1,0	26,39	26,39	0,01	99,97
103042	SINAPI	REGISTRO DE ESFERA, PVC, ROSCÁVEL, COM BORBOLETA, 3/4" - FORNECIMENTO E INSTALAÇÃO. AF_08/2021	Válvulas e Registros para Sistemas Prediais	UN	1,0	24,09	24,09	0,01	99,98



CÂMARA DE VEREADORES DE SIMOLÂNDIA-GO

Obra
CONCLUSÃO DOS SERVIÇOS REMANESCENTE DA OBRA DE
CONSTRUÇÃO DA CÂMARA MUNICIPAL DE SIMOLÂNDIA

Bancos
SINAPI - 09/2025 - Goiás
SBC - 11/2025 - Goiás
ORSE - 08/2025 - Sergipe
GOINFRA CIVIL - 08/2025 - Goiás

B.D.I.
20,34%

Encargos Sociais
Não Desonerado: embutido nos preços
unitário dos insumos de mão de obra, de
acordo com as bases.

Curva ABC de Serviços

Código	Banco	Descrição	Tipo	Und	Quant.	Valor Unit	Total	Peso (%)	Peso Acumulado (%)
89730	SINAPI	CURVA LONGA 90 GRAUS, PVC, SERIE NORMAL, ESGOTO PREDIAL, DN 40 MM, JUNTA SOLDÁVEL, FORNECIDO E INSTALADO EM RAMAL DE DESCARGA OU RAMAL DE ESGOTO SANITÁRIO. AF_08/2022	Instalações Prediais de Esgoto - Tubos e Conexões	UN	1,0	19,44	19,44	0,01	99,98
93656	SINAPI	DISJUNTOR MONOPOLAR TIPO DIN, CORRENTE NOMINAL DE 25A - FORNECIMENTO E INSTALAÇÃO. AF_07/2025	Instalações Elétricas - Quadros, Cabos, Disjuntores, Contatores e Barramentos Blindados	UN	1,0	16,08	16,08	0,01	99,99
94689	SINAPI	TÊ COM BUCHA DE LATÃO NA BOLSA CENTRAL, PVC, SOLDÁVEL, DN 25 MM X 3/4", INSTALADO EM RESERVAÇÃO PREDIAL DE ÁGUA - FORNECIMENTO E INSTALAÇÃO. AF_04/2024	Instalações Hidráulicas - Reservação e Bombas de Recalque	UN	1,0	12,11	12,11	0,00	99,99
89385	SINAPI	LUVA SOLDÁVEL E COM ROSCA, PVC, SOLDÁVEL, DN 25MM X 3/4, INSTALADO EM RAMAL OU SUB-RAMAL DE ÁGUA - FORNECIMENTO E INSTALAÇÃO. AF_06/2022	Instalações Prediais de Água Fria em PVC	UN	1,0	9,30	9,30	0,00	100,00
94656	SINAPI	ADAPTADOR CURTO COM BOLSA E ROSCA PARA REGISTRO, PVC, SOLDÁVEL, DN 25 MM X 3/4", INSTALADO EM RESERVAÇÃO PREDIAL DE ÁGUA - FORNECIMENTO E INSTALAÇÃO. AF_04/2024	Instalações Hidráulicas - Reservação e Bombas de Recalque	UN	2,0	4,38	8,76	0,00	100,00
081251	AGETOP CIVIL	CAP PVC SOLDAVEL DIAMETRO 25 mm	812	Un	1,0	4,56	4,56	0,00	100,00

Total sem BDI **250.059,66**
Total do BDI **50.820,07**
Total Geral **300.879,73**

Simolândia/GO, 25 de novembro de 2025.

AMANDA SOARES DE
SOUZA
FREITAS:03372452151

Assinado de forma digital por
AMANDA SOARES DE SOUZA
FREITAS:03372452151
Dados: 2025.11.25 14:34:18 -03'00'

Amanda Soares de Souza Freitas
Engenheira Civil
CREA: 1018305246/D-GO

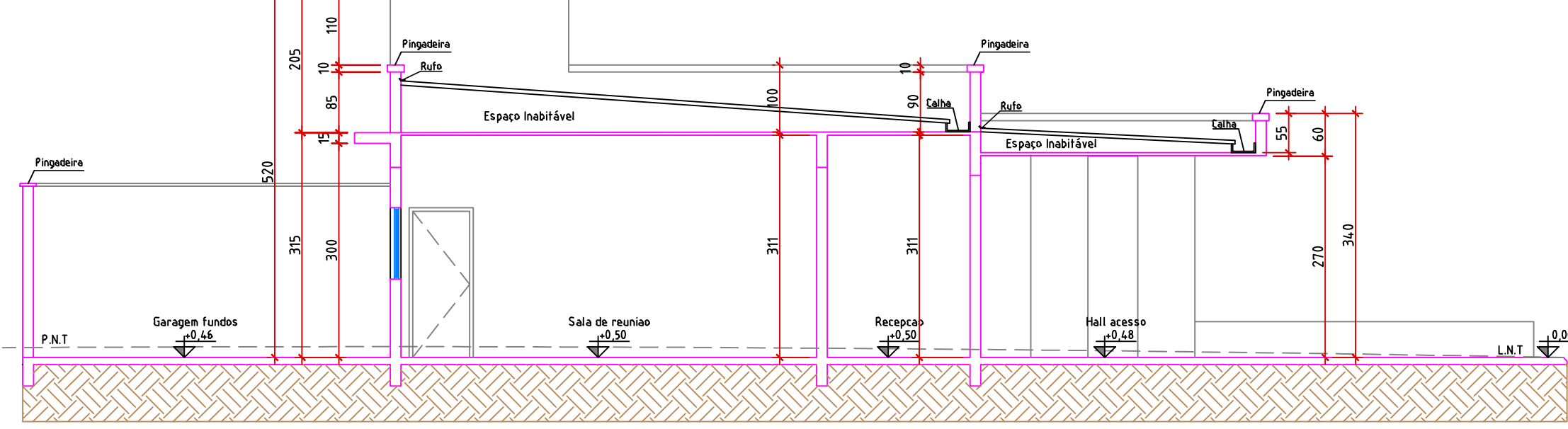

CORTE BB
ESCALA: 1:100

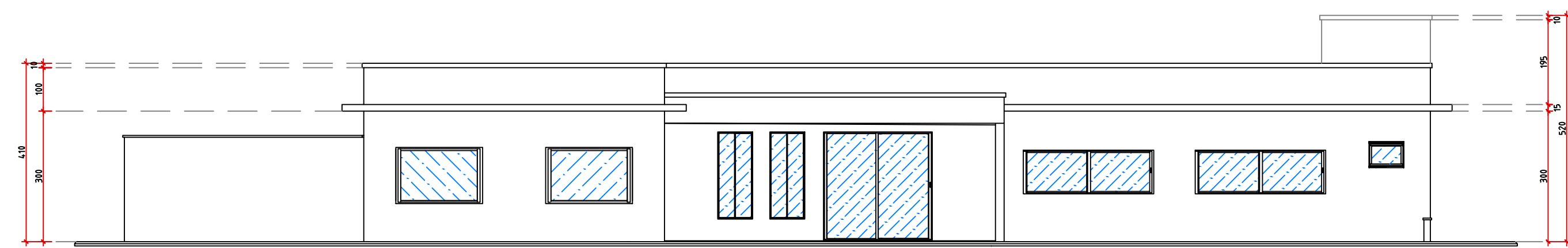

FACHADA FRONTAL
ESCALA: 1:100

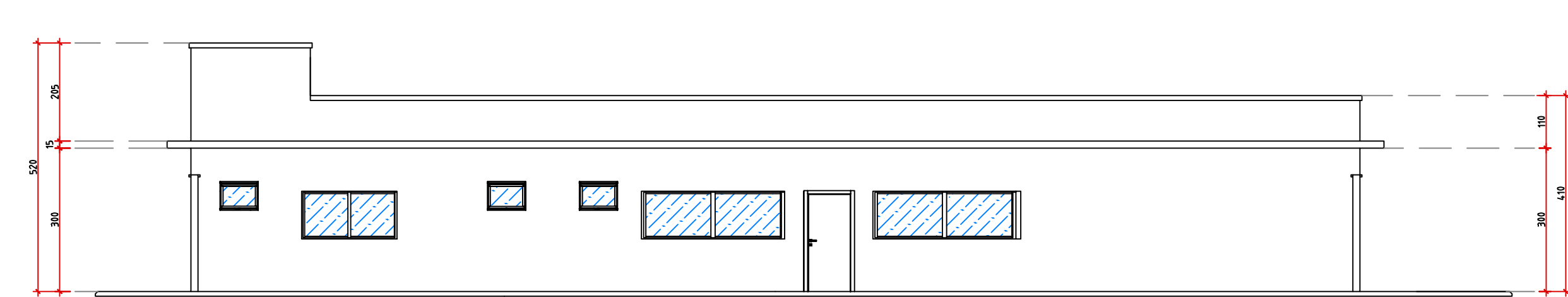

FACHADA POSTERIOR
ESCALA: 1:100

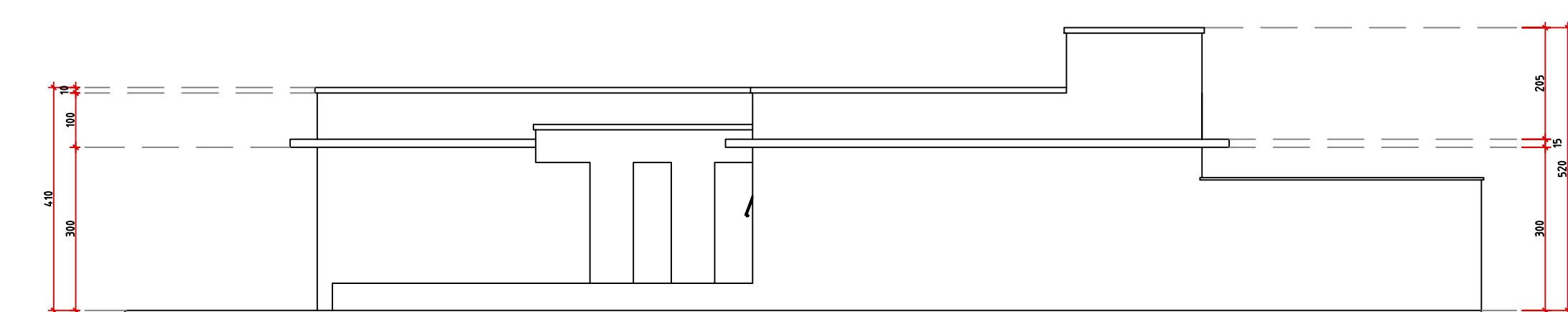
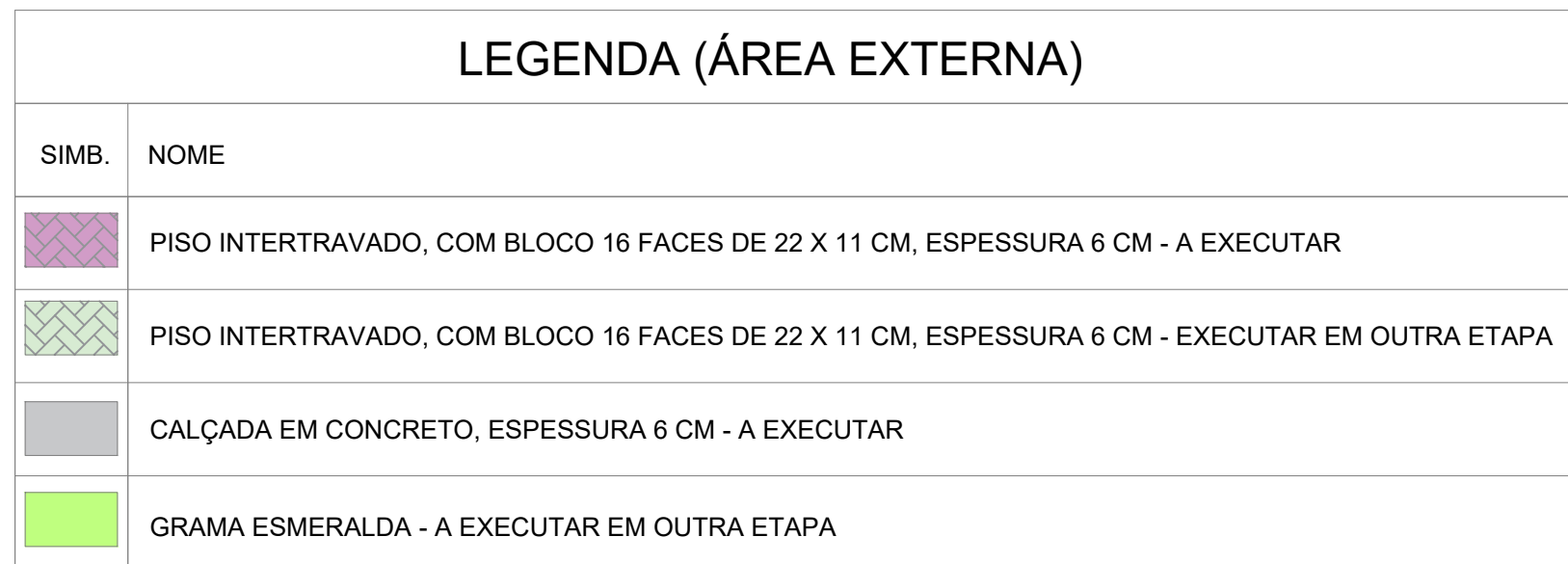

FACHADA LATERAL DIREITA

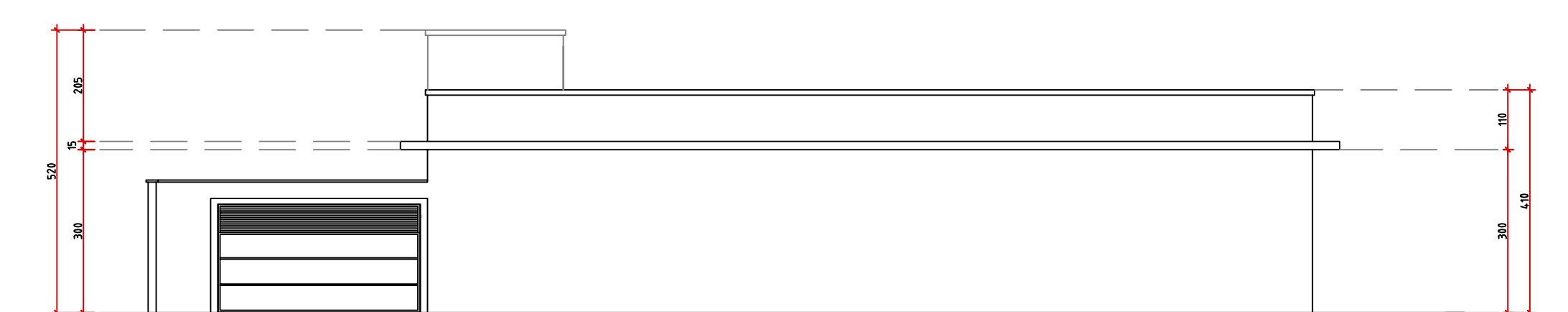

FACHADA LATERAL ESQUERDA
ESCALA: 1:100

Índice Paisagístico da Unidade Habitacional		Índice de Controle de Captação de Água Pluvial
Total: m³	%	378,00m³ : 200 m³ = 1,89m3
Solo Natural (Grams)	Área Impermeável	2,08 m3 / Poço
158,00m³/29,47%	378,00m³/70,53%	Obs.: Foi somada a infiltração da construção, calçadas e cimentadas

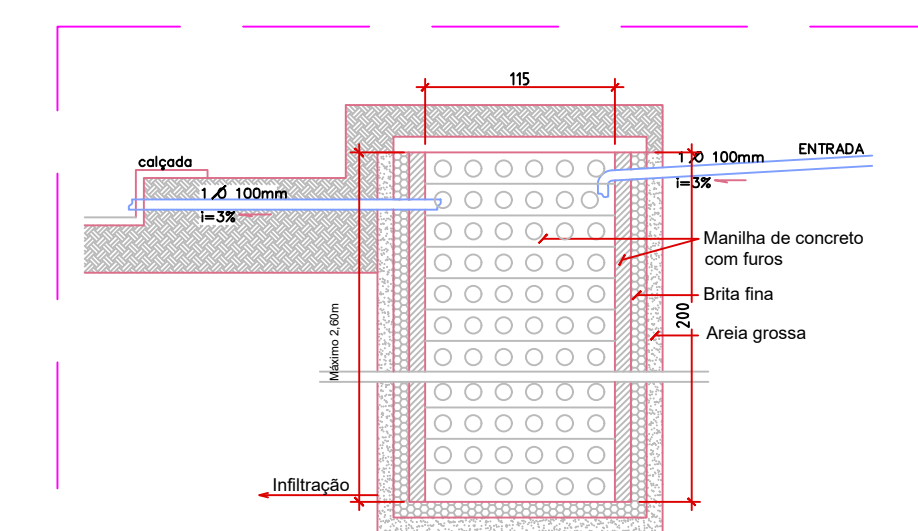

CORTE CAIXA DE RECARGA

(m²)	Área	Taxa de ocupação e/índice (%)
Área Total construída	281,60 M2	52,53%
Área permeável	158,00 M2	29,47%
Área impermeável	378,00 M2	70,53%
Quantidade de poço de infiltração	1,56 M³	
Área do direitório viário		
Área do terreno	536,00 M2	100,00%

PROJETO INSTITUCIONAL - 01 pavimento

ENDEREÇO: RUA 4 QUADRA 16, LOTE 08, JARDIM BRASIL SIMOLANDIA - GOIÁS

PROPRIETÁRIO: CAMARA MUNICIPAL DE SIMOLANDIA

AMANDA SOARES DE SOUZA Assinado de forma digital por AMANDA

AUTOR DO PROJ.: AMANDA SOARES DE SOUZA FREITAS - CREA: 1018305246/D-GO

R.T.: _____

ÁREA TERRENO	ÁREA PERMEÁVEL	POÇO DE INFILTRAÇÃO	ÁREA TOTAL CONSTRUÇÃO	PAVIMENTOS	ESCALA	DATA
536,00 m²	158,00m²	2,08 m³	281,60 M2	01	1/75	27/11/2025

CONTEÚDO:	
PLANTA BAIXA E LOCAÇÃO	
PLANTA DE COBERTURA	
QUADRO DE ÁREAS	
CORTE AA	
CORTE BB	
CORTE CAIXA DE RECARGA	
FACHADAS	

PRANCHA

1/1

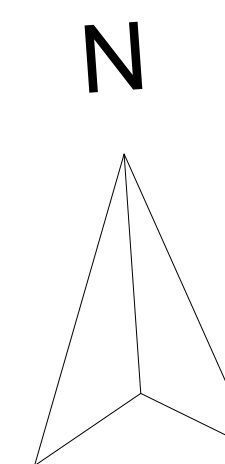
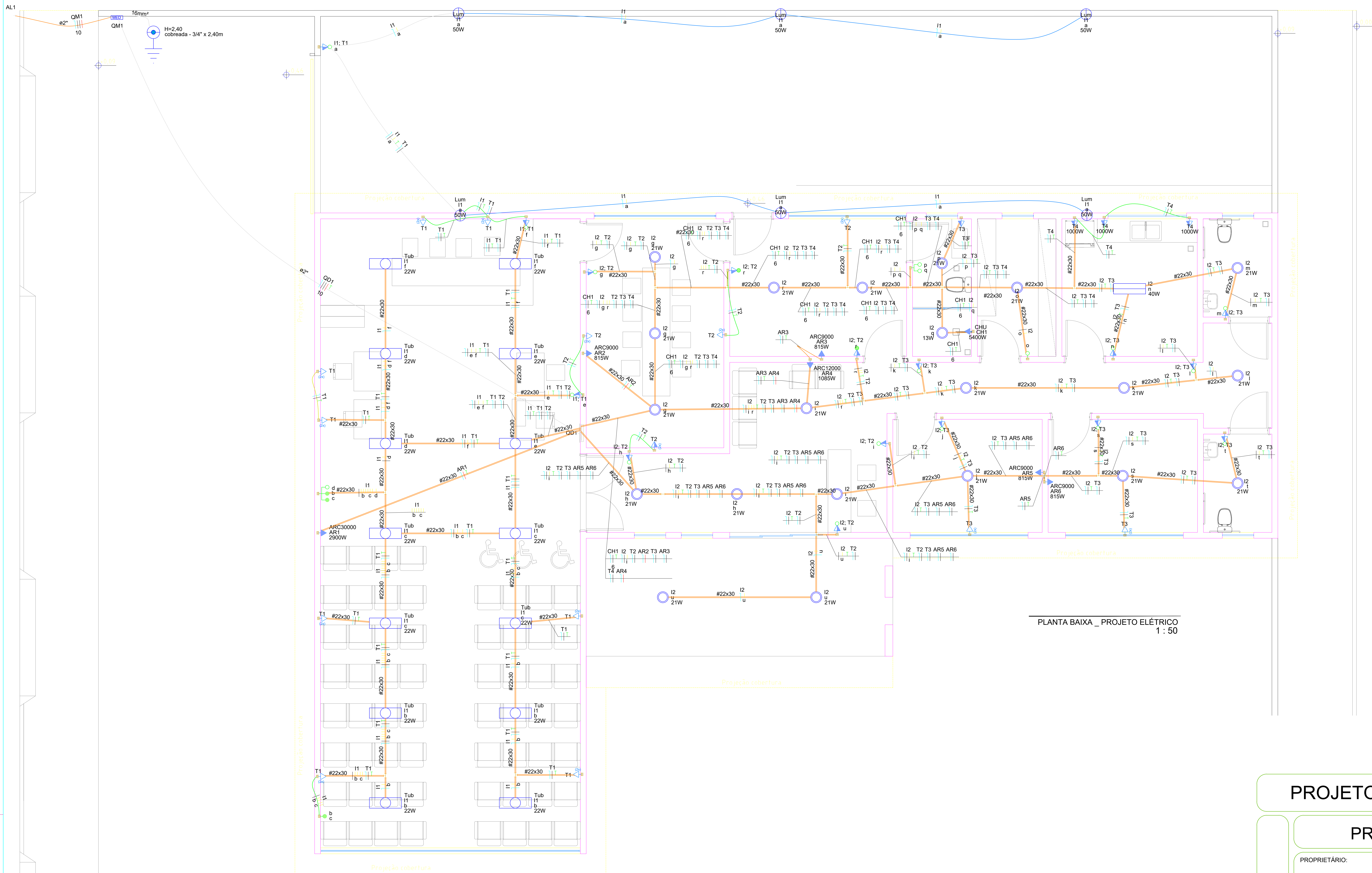

PROJETO DE ENGENHARIA

PROJETO ELÉTRICO

PROPRIETÁRIO:	CAMARA MUNICIPAL DE SIMOLANDIA CNPJ: 02.953.272/0001-31
AUTOR DO PROJETO:	AMANDA SOARES DE SOUZA FREITAS:03372452151 Assinado de forma digital por AMANDA SOARES DE SOUZA FREITAS:03372452151 Data: 2025.11.27 13:54:21 -03'00' AMANDA SOARES DE SOUZA FREITAS - CREA:1018305246/D-GO
R. T. PELA OBRA:	CREA:

PAVIMENTO TÉRREO

INSTALAÇÕES ELÉTRICAS

END:RUA 4 QUADRA 16, LOTE 08, JARDIM BRASIL SIMOLANDIA - GOIÁS

Escala: indicada

A. terreno: 536,00m²

Revisão: 1

A. construção: 281,60²

Data: NOV/2025

DESENHO
01

FOLHA
01/02

Lista de materiais - Pavimento		
Elétrica		
Acessórios p/ eletrodutos		
Arnela zamak		
1.1/4"	3	pç
Cabeçote p/ Entrada de Energia		
1.1/4"	2	pç
Caixa PVC		
4x2"	45	pç
Caixa PVC octogonal		
3x3"	36	pç
Curva S		
1"	2	pç
Fitas		
Aço Inox	3	pç
Luva aço galvan. leve		
1.1/4"	2	pç
Acessórios uso geral		
Bucha de nylon		
S6	210	pç
Parafuso fenda galvan. cab. panela		
4,2x32mm autobarrachante	210	pç
Aterramento		
Haste de aterramento - cobreada		
3/4" x 2,40m	1	pç
Cabo Unipolar (cobre)		
Isol.PVC - 0,6/1kV (ref. Inbrac Polivinil Antichama)		
2.5 mm² - Amarelo	274.07	m
2.5 mm² - Azul claro	478.3	m
2.5 mm² - Branco	417.84	m
2.5 mm² - Verde-amarelo	190.26	m
2.5 mm² - Vermelho	21.56	m
6 mm² - Azul claro	16.49	m
6 mm² - Preto	16.49	m
6 mm² - Verde-amarelo	16.49	m
Isol.PVC - 450/750V (ref. Pirastic Ecoplus BWF Flexível)		
10 mm² - Azul claro	24.99	m
10 mm² - Branco	24.99	m
10 mm² - Preto	24.99	m
10 mm² - Verde-amarelo	22.49	m
10 mm² - Vermelho	24.99	m
Canaleta PVC		
Canaleta PVC lisa		
22x30mm	167.45	m
Tampa de encaixe		
22mm	167.45	m
Condutores de proteção (SPDA)		
Cabo de cobre Nu - 7 fios		
16mm²	6.8	m
Dispositivo Elétrico - embutido		
Placa 2x4"		
Interruptor 2 paralelos & simples - 3 teclas	1	pç
Interruptor paralelo - 2 teclas	1	pç
Interruptor simples - 1 tecla	1	pç
Interruptor simples - 2 teclas	1	pç
Placa c/ furo	7	pç
Placa p/ 1 função	4	pç
Placa p/ 2 funções	30	pç
S/ placa		
Interruptor 1 tecla paralela e tomada hexagonal (NBR14136)	2	pç
Interruptor 1 tecla simples e tomada hexagonal (NBR14136)	14	pç
Tomada hexagonal (NBR 14136) (2) 2P+T 10A	14	pç
Tomada hexagonal (NBR 14136) 2P+T 10A	4	pç
Dispositivo de Proteção		
Disjuntor Tripolar Termomagnético - norma DIN (Curva C)		
25 A - 3 kA	1	pç
Disjuntor Unipolar Termomagnético - norma DIN (Curva C)		
10 A - 3 kA	10	pç
16 A - 3 kA	2	pç
25 A - 3 kA	1	pç
Dispositivo de proteção contra surto		
275 V - 80 KA	4	pç
Interruptor tetrapolar DR (3 fases/neutro - In 30mA) - DIN		
25 A	1	pç
Eletroduto PVC flexível		
Eletroduto leve		
3/4"	111.7	m
Eletroduto pesado		
2"	24.99	m
Luminária e acessórios		
Luminária Led externa		
Ledvance Floodlight baixa potência 50W	6	pç
Luminária sobrepor p/ fluoresc. tubular		
40 W	1	pç
Luminária tubular LED		
Luminária tubular LED	14	pç
Reator eletromagnético p/ fluorescente tubular		
1x40 W	1	pç
Soquete		
base E 27	21	pç
base G 13	30	pç
Lâmpada fluorescente		
Tubular IRC 85 - diam. 33mm		
40 W	1	pç
Lâmpada Led		
Classic A		
13 W	1	pç
21 W	20	pç
Tubular Led		
22W	14	pç
Material p/ entrada serviço		
Armação secundária		
Padrão energisa	1	pç
Caixa inspeção de aterramento		
caixa de PVC	1	pç
Haste de aterramento aço/cobre		
D=15mm, comprimento 2,4m	1	pç
Isolador roldana		
76x79mm	3	pç
Poste auxiliar		
Padrão energisa	1	pç
Tubo aço galv. vara 6,0m		
1.1/4"	2	pç
Quadro de medição - AMPLA		
Unidade consumidora individual		
Caixa para medidor bifásico	1	pç
Quadro distrib. chapa pintada - embutir		
Barr. trif., disj. geral, compacto - UL (Ref. Moratori)		
Cap. 30 disj. unip. - In barr. 100 A	1	pç

QD1

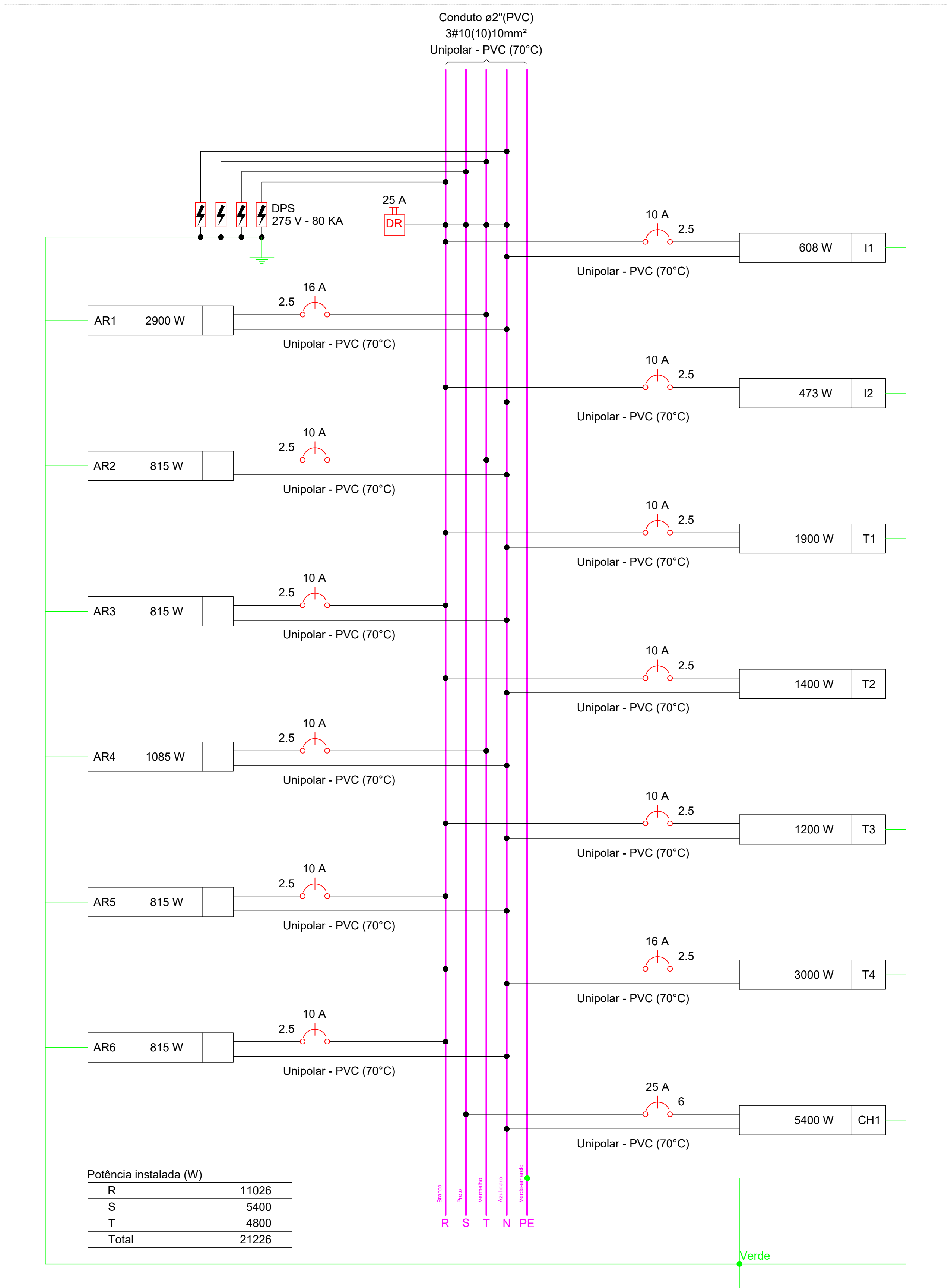

Potência instalada (W)	
R	11026
S	5400
T	4800
Total	21226

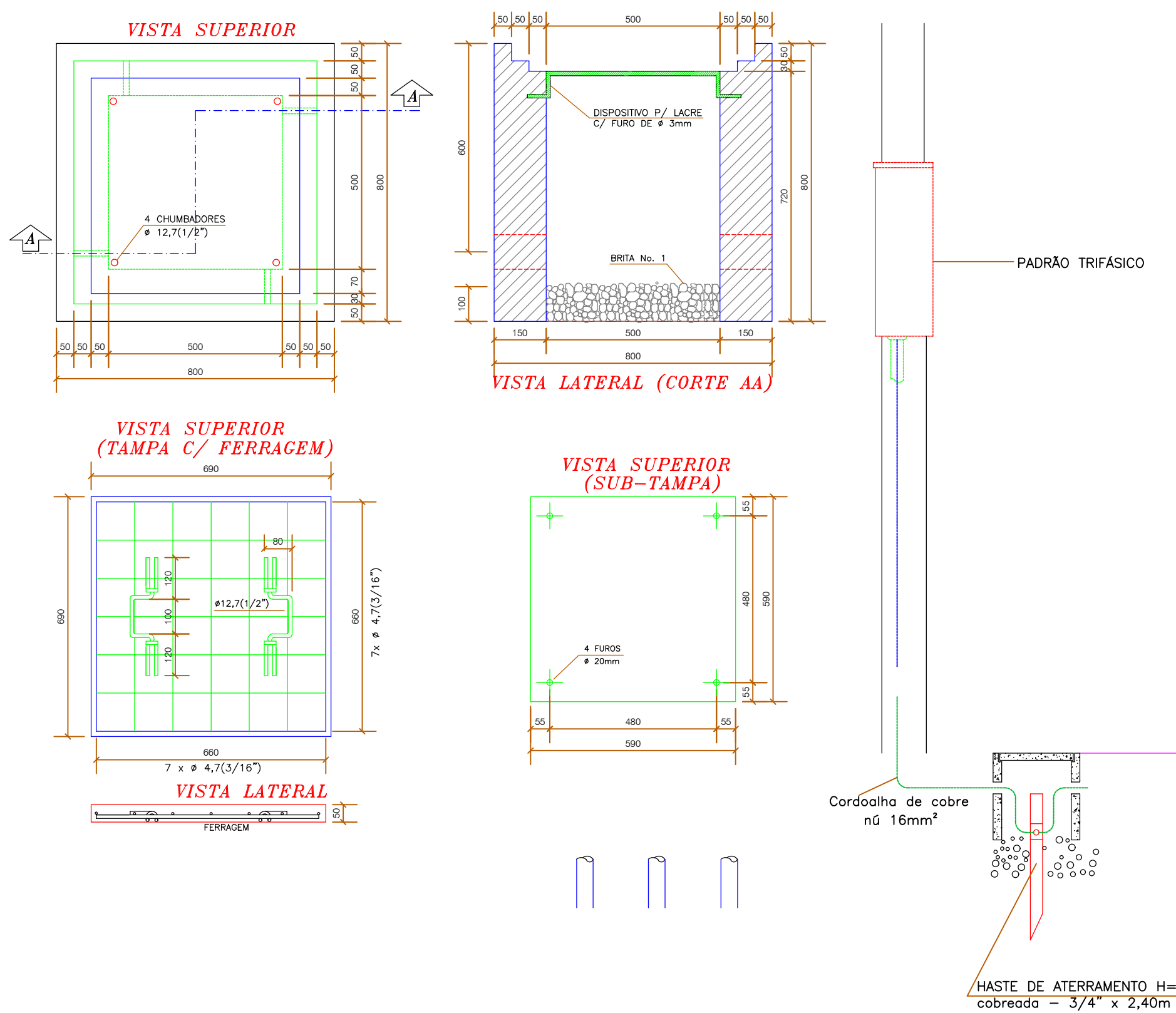

DET DE CAIXA DE PASSAGEM (500x500x800)mm

É INDISPENSÁVEL O USO DO PROJETO LUMINOTÊNICO PARA EXECUÇÃO DESTES PROJETO ELÉTRICO, EM CASO DE DIVERGÊNCIA ENTRE OS DOIS DEVERÁ SER SEGUIDO O PROJETO LUMINOTÊNICO.

QM1



Legenda de condutos - Pavimento	
Elétrica	
	Teto
	Alta
	Média
	Baixa
	Piso

QD1

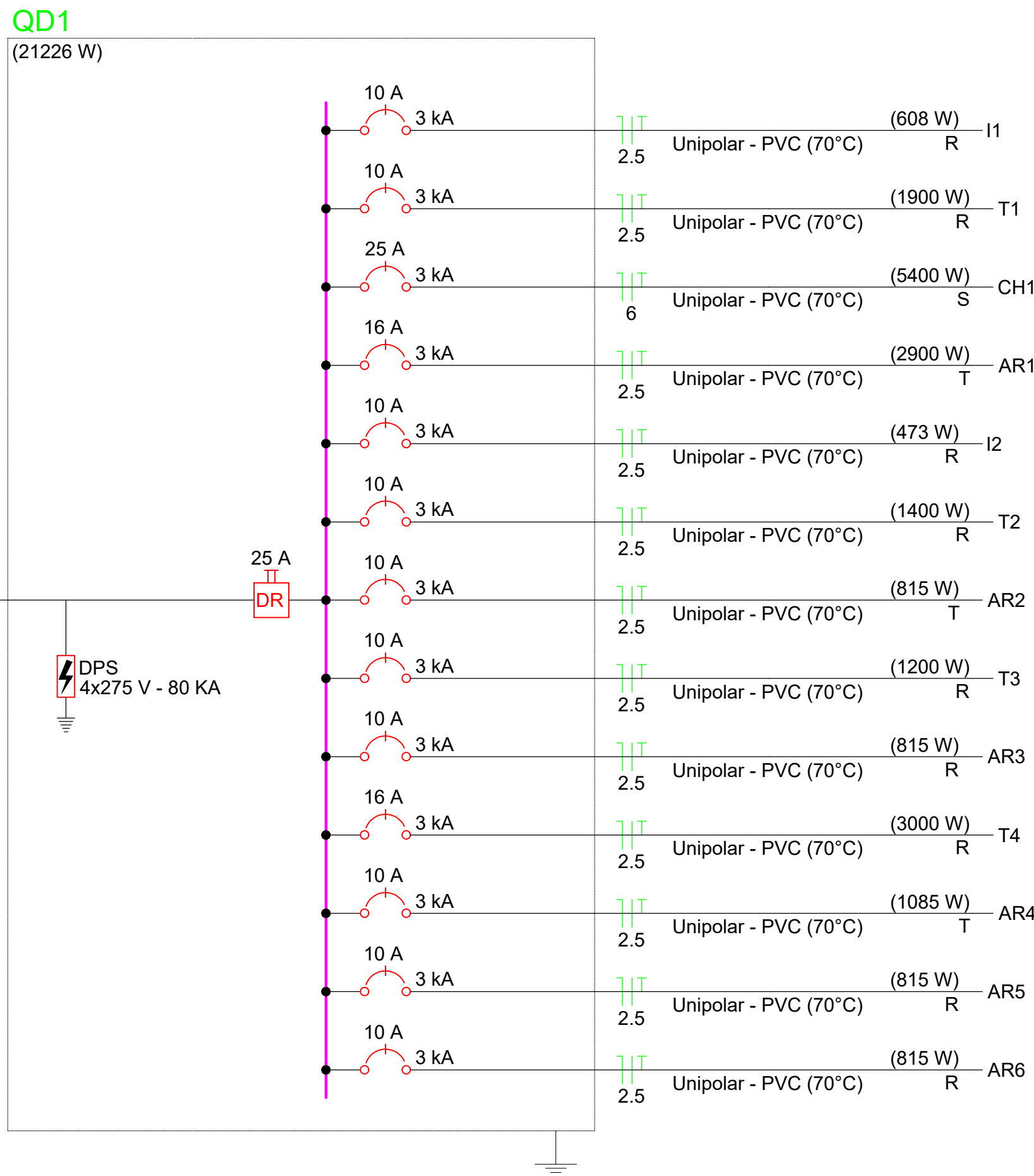

PROJETO DE ENGENHARIA

PROJETO ELÉTRICO

PROPRIETÁRIO:	CAMARA MUNICIPAL DE SIMOLANDIA CNPJ: 02.953.272/0001-31
AUTOR DO PROJETO:	AMANDA SOARES DE SOUZA FREITAS:03372452151 Assinado de forma digital por AMANDA SOARES DE SOUZA FREITAS:03372452151 Data: 2025.11.27 13:24:51 -03'00' AMANDA SOARES DE SOUZA FREITAS - CREA:1018305246/D-GO
R. T. PELA OBRA:	CREA:

PAVIMENTO TÉRREO

INSTALAÇÕES ELÉTRICAS

END: RUA 4 QUADRA 16, LOTE 08, JARDIM BRASIL SIMOLANDIA - GOIÁS

Escala: indicada

A. terreno: 536,00m²

Revisão: 1

A. construção: 281,60²



Data: NOV/2025

DESENHO
01

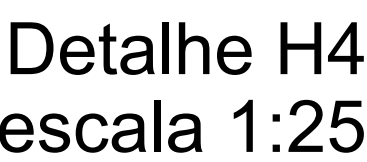
FOLHA
02/02



Legenda Detalhada	
	Registro bruto gaveta ABNT c/PVC soldável - RG
Metals	
	Registro de gaveta bruto ABNT
	1. 1/2" 1 ps
PVC rígido soldável	
	Adapt sold curto c/bolsa-rosca p registro
	50 mm - 1.1/2" 2 ps

Legenda Detalhada	
	Hidrômetros - HIDRÔMETRO
Metas	
Registro esfera borboleta bruto PVC	3/4"
PVC misto soldável	1 f
Jonleir 16 soldável e rosca	2 f
25 mm - 3/4"	4 f
Tubo alusado	3/4"
Tê sold. e rosca boia central	25 mm
PVC rígido	1 f
PVC rígido rosca/vel	1 f
Tubos	3/4"
3/4"	0,23 f
PVC rígido soldável	1 f
Cap. soldável	25 mm
Tubos	3/4"
25 mm	0,73 f
	Registro de Pressão com PVC soldável - RP
Metas	
Registro de pressão c/ canoeta cromada	3/4"
PVC misto soldável	1 f
Linha soldável e rosca	25 mm
25 mm - 3/4"	1 f
PVC rígido	1 f
Adal sold. curto e boia-rosca p registro	1 f
25 mm - 3/4"	1 f
	Registro de gaveta cloroplasto cromada cPVC soldável - RCP
Metas	
Registro de gaveta c/ canoeta cromada	3/4"
PVC misto soldável	1 f
Adal sold. curto e boia-rosca p registro	25 mm
25 mm - 3/4"	2 f



Lista de Materiais		
Materiais	Reserva de graxa lubr. ABNT 1102	
	100 kg	
	100 kg	
	Adesivo col. de fôrça forte p. c/c. x 1 kg	
	20 mm x 1,20 m	
	Adesivo col. curto chôco-rosc. x negativo	
	20 mm x 1,20 m	
	Curva 90 soldável	3
	20 mm	3
	Tubo	2,50
20 mm		
Materiais	Reserva de graxa lubr. ABNT 1102	
	100 kg	
	100 kg	
	Adesivo col. de fôrça forte p. c/c. x 1 kg	
	20 mm x 1,20 m	
	Adesivo col. curto chôco-rosc. x negativo	
	20 mm x 1,20 m	
	Curva de encaixe col. longo	
	10 mm x 2,00 m	
	20 mm	1
Materiais	20 mm	1
	Tubo	1
	20 mm	
	20 mm	0,39
	Tubo soldável	0,39
	60 x 40	

[illegible]

PROJETO ÁGUA FRIA

Endereço: RUA 4 QUADRA 16, LOTE 08, JARDIM BRASIL SIMOLANDIA - GOIÁS

PROJETO INSTITUCIONAL - 01 pavimento

Proprietário CAMARA MUNICIPAL DE SIMOLANDIA CNPJ: 02.953.272/0001-31

AMANDA SOARES DE SOUZA
FREITAS:03372452151







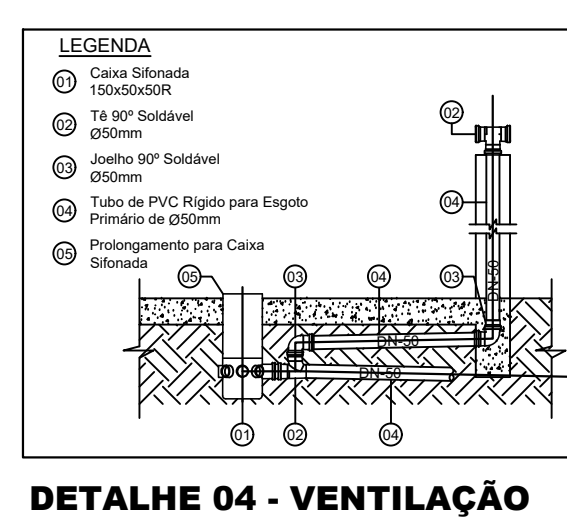







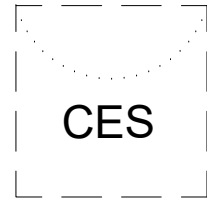



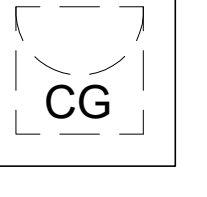



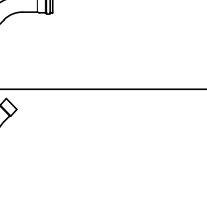



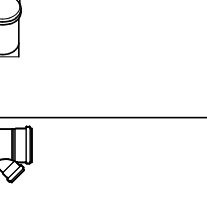



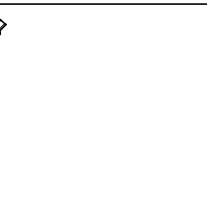



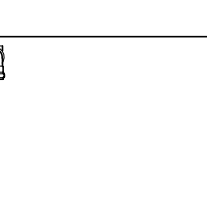

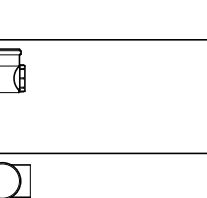











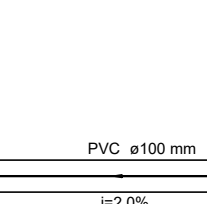

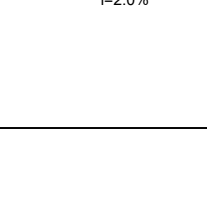

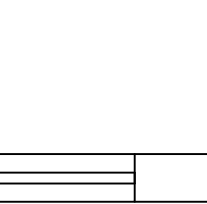

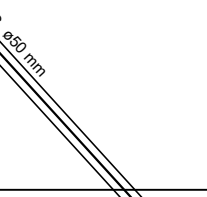

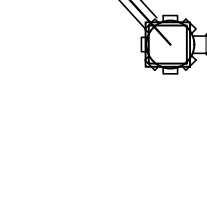

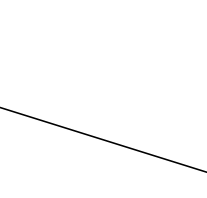













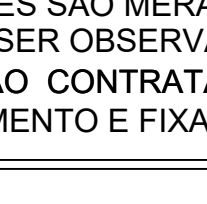







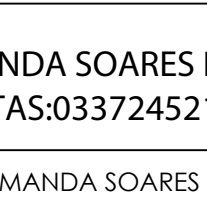

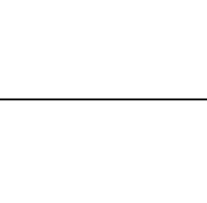

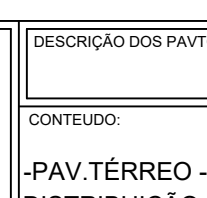

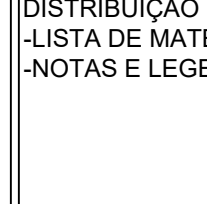
Autor do projeto

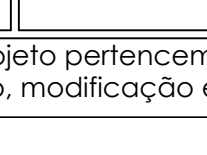
Responsável Técnico

LOCALIZAÇÃO	DESCRIÇÃO DO PAVIMENTO		
	<p>CONTÍDUA</p> <p>-PLANTA PAV. TÉRREO</p> <p>DISTRIBUIÇÃO DE ÁGUA FRIA</p> <p>-PLANTA BARRILETE</p> <p>DISTRIBUIÇÃO DE ÁGUA FRIA</p> <p>LISTA DE MATERIAIS</p> <p>DETALHES</p> <p>-NOTAS E LEGENDAS</p>	<p>ÁREA DO TERRENO</p> <p>536,00 m</p> <p>ÁREA CONSTRUTIVA</p> <p>281,60 M2</p> <p>ÍNDICE FUNDAMENTAL</p> <p>0,5</p> <p>ESCALA</p> <p>INDICADA</p> <p>ARQUITO</p>	<p>ESCALA</p> <p>1/3</p> <p>DATA</p> <p>DESENO</p>



Lista de Materiais	
Letras de Arrozadas	
Cinta de Arrozadas	1 kg
Cabo de aço de espelho de espelho esférico	2 kg
PS-000001	2 kg
PS-000002	2 kg
PS-000003	2 kg
PS-000004	2 kg
PS-000005	2 kg
PS-000006	2 kg
PS-000007	2 kg
PS-000008	2 kg
PS-000009	2 kg
PS-000010	2 kg
PS-000011	2 kg
PS-000012	2 kg
PS-000013	2 kg
PS-000014	2 kg
PS-000015	2 kg
PS-000016	2 kg
PS-000017	2 kg
PS-000018	2 kg
PS-000019	2 kg
PS-000020	2 kg
PS-000021	2 kg
PS-000022	2 kg
PS-000023	2 kg
PS-000024	2 kg
PS-000025	2 kg
PS-000026	2 kg
PS-000027	2 kg
PS-000028	2 kg
PS-000029	2 kg
PS-000030	2 kg
PS-000031	2 kg
PS-000032	2 kg
PS-000033	2 kg
PS-000034	2 kg
PS-000035	2 kg
PS-000036	2 kg
PS-000037	2 kg
PS-000038	2 kg
PS-000039	2 kg
PS-000040	2 kg
PS-000041	2 kg
PS-000042	2 kg
PS-000043	2 kg
PS-000044	2 kg
PS-000045	2 kg
PS-000046	2 kg
PS-000047	2 kg
PS-000048	2 kg
PS-000049	2 kg
PS-000050	2 kg
PS-000051	2 kg
PS-000052	2 kg
PS-000053	2 kg
PS-000054	2 kg
PS-000055	2 kg
PS-000056	2 kg
PS-000057	2 kg
PS-000058	2 kg
PS-000059	2 kg
PS-000060	2 kg
PS-000061	2 kg
PS-000062	2 kg
PS-000063	2 kg
PS-000064	2 kg
PS-000065	2 kg
PS-000066	2 kg
PS-000067	2 kg
PS-000068	2 kg
PS-000069	2 kg
PS-000070	2 kg
PS-000071	2 kg
PS-000072	2 kg
PS-000073	2 kg
PS-000074	2 kg
PS-000075	2 kg
PS-000076	2 kg
PS-000077	2 kg
PS-000078	2 kg
PS-000079	2 kg
PS-000080	2 kg
PS-000081	2 kg
PS-000082	2 kg
PS-000083	2 kg
PS-000084	2 kg
PS-000085	2 kg
PS-000086	2 kg
PS-000087	2 kg
PS-000088	2 kg
PS-000089	2 kg
PS-000090	2 kg
PS-000091	2 kg
PS-000092	2 kg
PS-000093	2 kg
PS-000094	2 kg
PS-000095	2 kg
PS-000096	2 kg
PS-000097	2 kg
PS-000098	2 kg
PS-000099	2 kg
PS-000100	2 kg
PS-000101	2 kg
PS-000102	2 kg
PS-000103	2 kg
PS-000104	2 kg
PS-000105	2 kg
PS-000106	2 kg
PS-000107	2 kg
PS-000108	2 kg
PS-000109	2 kg
PS-000110	2 kg
PS-000111	2 kg
PS-000112	2 kg
PS-000113	2 kg
PS-000114	2 kg
PS-000115	2 kg
PS-000116	2 kg
PS-000117	2 kg
PS-000118	2 kg
PS-000119	2 kg
PS-000120	2 kg
PS-000121	2 kg
PS-000122	2 kg
PS-000123	2 kg
PS-000124	2 kg
PS-000125	2 kg
PS-000126	2 kg
PS-000127	2 kg
PS-000128	2 kg
PS-000129	2 kg
PS-000130	2 kg
PS-000131	2 kg
PS-000132	2 kg
PS-000133	2 kg
PS-000134	2 kg
PS-000135	2 kg
PS-000136	2 kg
PS-000137	2 kg
PS-000138	2 kg
PS-000139	2 kg
PS-000140	2 kg
PS-000141	2 kg
PS-000142	2 kg
PS-000143	2 kg
PS-000144	2 kg
PS-000145	2 kg
PS-000146	2 kg
PS-000147	2 kg
PS-000148	2 kg
PS-000149	2 kg
PS-000150	2 kg
PS-000151	2 kg
PS-000152	2 kg
PS-000153	2 kg
PS-000154	2 kg
PS-000155	2 kg
PS-000156	2 kg
PS-000157	2 kg
PS-000158	2 kg
PS-000159	2 kg
PS-000160	2 kg
PS-000161	2 kg
PS-000162	2 kg
PS-000163	2 kg
PS-000164	2 kg
PS-000165	2 kg
PS-000166	2 kg
PS-000167	2 kg
PS-000168	2 kg
PS-000169	2 kg
PS-000170	2 kg
PS-000171	2 kg
PS-000172	2 kg
PS-000173	2 kg
PS-000174	2 kg
PS-000175	2 kg
PS-000176	2 kg
PS-000177	2 kg
PS-000178	2 kg
PS-000179	2 kg
PS-000180	2 kg
PS-000181	2 kg
PS-000182	2 kg
PS-000183	2 kg
PS-000184	2 kg
PS-000185	2 kg
PS-000186	2 kg
PS-000187	2 kg
PS-000188	2 kg
PS-000189	2 kg
PS-000190	2 kg
PS-000191	2 kg
PS-000192	2 kg
PS-000193	2 kg
PS-000194	2 kg
PS-000195	2 kg
PS-000196	2 kg
PS-000197	2 kg
PS-000198	2 kg
PS-000199	2 kg
PS-000200	2 kg
PS-000201	2 kg
PS-000202	2 kg
PS-000203	2 kg
PS-000204	2 kg
PS-000205	2 kg
PS-000206	2 kg
PS-000207	2 kg
PS-000208	2 kg
PS-000209	2 kg
PS-000210	2 kg
PS-000211	2 kg
PS-000212	2 kg
PS-000213	2 kg
PS-000214	2 kg
PS-000215	2 kg
PS-000216	2 kg
PS-000217	2 kg
PS-000218	2 kg
PS-000219	2 kg
PS-000220	2 kg
PS-000221	2 kg
PS-000222	2 kg
PS-000223	2 kg
PS-000224	2 kg
PS-000225	2 kg
PS-000226	2 kg
PS-000227	2 kg
PS-000228	2 kg
PS-000229	2 kg
PS-000230	2 kg
PS-000231	2 kg
PS-000232	2 kg
PS-000233	2 kg
PS-000234	2 kg
PS-000235	2 kg
PS-000236	2 kg
PS-000237	2 kg
PS-000238	2 kg
PS-000239	2 kg
PS-000240	2 kg
PS-000241	2 kg
PS-000242	2 kg
PS-000243	2 kg
PS-000244	2 kg
PS-000245	2 kg
PS-000246	2 kg
PS-000247	2 kg
PS-000248	2 kg
PS-000249	2 kg
PS-000250	2 kg
PS-000251	2 kg
PS-000252	2 kg
PS-000253	2 kg
PS-000254	2 kg
PS-000255	2 kg
PS-000256	2 kg
PS-000257	2 kg
PS-000258	2 kg
PS-000259	2 kg
PS-000260	2 kg
PS-000261	2 kg
PS-000262	2 kg
PS-000263	2 kg
PS-000264	2 kg
PS-000265	2 kg
PS-000266	2 kg
PS-000267	2 kg
PS-000268	2 kg
PS-000269	2 kg
PS-000270	2 kg
PS-000271	2 kg
PS-000272	2 kg
PS-000273	2 kg
PS-000274	2 kg
PS-000275	2 kg
PS-000276	2 kg
PS-000277	2 kg
PS-000278	2 kg
PS-000279	2 kg
PS-000280	2 kg
PS-000281	2 kg
PS-000282	2 kg
PS-000283	2 kg
PS-000284	2 kg
PS-000285	2 kg
PS-000286	2 kg
PS-000287	2 kg
PS-000288	2 kg
PS-000289	2 kg
PS-000290	2 kg
PS-000291	2 kg
PS-000292	2 kg
PS-000293	2 kg
PS-000294	2 kg
PS-000295	2 kg
PS-000296	2 kg
PS-000297	2 kg
PS-000298	2 kg
PS-000299	2 kg
PS-000300	2 kg
PS-000301	2 kg
PS-000302	2 kg
PS-000303	2 kg
PS-000304	2 kg
PS-000305	2 kg
PS-000306	2 kg
PS-000307	2 kg
PS-000308	2 kg
PS-000309	2 kg
PS-000310	2 kg
PS-000311	2 kg
PS-000312	2 kg
PS-000313	2 kg
PS-000314	2 kg
PS-000315	2 kg
PS-000316	2 kg
PS-000317	2 kg
PS-000318	2 kg
PS-000319	2 kg
PS-000320	2 kg
PS-000321	2 kg
PS-000322	2 kg
PS-000323	2 kg
PS-000324	2 kg
PS-000325	2 kg
PS-000326	2 kg
PS-000327	2 kg
PS-000328	2 kg
PS-000329	2 kg
PS-000330	2 kg
PS-000331	2 kg
PS-000332	2 kg
PS-000333	2 kg
PS-000334	2 kg
PS-000335	2 kg
PS-000336	2 kg
PS-000337	2 kg
PS-000338	2 kg
PS-000339	2 kg
PS-000340	2 kg
PS-000341	2 kg
PS-000342	2 kg
PS-000343	2 kg
PS-000344	2 kg
PS-000345	2 kg
PS-000346	2 kg
PS-000347	2 kg
PS-000348	2 kg
PS-000349	2 kg
PS-000350	2 kg
PS-000351	2 kg
PS-000352	2 kg
PS-000353	2 kg
PS-000354	2 kg
PS-000355	2 kg
PS-000356	2 kg
PS-000357	2 kg
PS-000358	2 kg
PS-000359	2 kg
PS-000360	2 kg
PS-000361	2 kg
PS-000362	2 kg
PS-000363	2 kg
PS-000364	2 kg
PS-000365	2 kg
PS-000366	2 kg
PS-000367	2 kg
PS-000368	2 kg
PS-000369	2 kg
PS-000370	2 kg
PS-000371	2 kg
PS-000372	2 kg
PS-000373	2 kg
PS-000374	2 kg
PS-000375	2 kg
PS-000376	2 kg
PS-000377	2 kg
PS-000378	2 kg
PS-000379	2 kg
PS-000380	2 kg
PS-000381	2 kg
PS-000382	2 kg
PS-000383	2 kg
PS-000384	2 kg
PS-000385	2 kg
PS-000386	2 kg
PS-000387	2 kg
PS-000388	2 kg
PS-000389	2 kg
PS-000390	2 kg
PS-000391	2 kg
PS-000392	2 kg
PS-000393	2 kg
PS-000394	2 kg
PS-000395	2 kg
PS-000396	2 kg
PS-000397	2 kg
PS-000398	2 kg
PS-000399	2 kg
PS-000400	2 kg
PS-000401	2 kg
PS-000402	2 kg
PS-000403	2 kg
PS-000404	2 kg
PS-000405	2 kg
PS-000406	2 kg
PS-000407	2 kg
PS-000408	2 kg
PS-000409	2 kg
PS-000410	2 kg
PS-000411	2 kg
PS-000412	2 kg
PS-000413	2 kg
PS-000414	2 kg
PS-000415	2 kg
PS-000416	2 kg
PS-000417	2 kg
PS-000418	2 kg
PS-000419	2 kg
PS-000420	2 kg
PS-000421	2 kg
PS-000422	2 kg
PS-000423	2 kg
PS-000424	2 kg
PS-000425	2 kg
PS-000426	2 kg
PS-000427	2 kg
PS-000428	2 kg
PS-000429	2 kg
PS-000430	2 kg
PS-000431	2 kg
PS-000432	2 kg
PS-000433	2 kg
PS-000434	2 kg
PS-000435	2 kg
PS-000436	2 kg
PS-000437	2 kg
PS-000438	2 kg
PS-000439	2 kg
PS-000440	2 kg
PS-000441	2 kg
PS-000442	2 kg
PS-000443	2 kg
PS-000444	2 kg
PS-000445	2 kg
PS-000446	2 kg
PS-000447	2 kg
PS-000448	2 kg
PS-000449	2 kg
PS-000450	2 kg
PS-000451	2 kg
PS-000452	2 kg
PS-000453	2 kg
PS-000454	2 kg
PS-000455	2 kg
PS-000456	2 kg
PS-000457	2 kg
PS-000458	2 kg
PS-000459	2 kg
PS-000460	2 kg
PS-000461	2 kg
PS-000462	2 kg
PS-000463	2 kg
PS-000464	2 kg
PS-000465	2 kg
PS-000466	2 kg
PS-000467	2 kg
PS-000468	2 kg
PS-000469	2 kg
PS-000470	2 kg
PS-000471	2 kg
PS-000472	2 kg
PS-000473	2 kg
PS-000474	2 kg
PS-000475	2 kg
PS-000476	2 kg
PS-000477	2 kg
PS-000478	2 kg
PS-000479	2 kg
PS-000480	2 kg
PS-000481	2 kg
PS-000482	2 kg
PS-000483	2 kg
PS-000484	2 kg
PS-000485	2 kg
PS-000486	2 kg
PS-000487	2 kg
PS-000488	2 kg
PS-000489	2 kg
PS-000490	2 kg
PS-000491	2 kg
PS-000492	2 kg
PS-000493	2 kg
PS-000494	2 kg
PS-000495	2 kg
PS-000496	2 kg
PS-000497	2 kg
PS-000498	2 kg
PS-000499	2 kg
PS-000500	2 kg
PS-000501	2 kg
PS-000502	2 kg
PS-000503	2 kg
PS-000504	2 kg
PS-000505	2 kg
PS-000506	2 kg
PS-000507	2 kg
PS-000508	2 kg
PS-000509	2 kg
PS-000510	2 kg
PS-000511	2 kg
PS-000512	2 kg
PS-00051	

Legenda Detalhada	
	Caixa Selo postal
	Caixa de Preenchimento
	Caixa Alinhada
	Caixa Alinhada
	10 mm
	Caixas Injeção Engosto Sifonada
	Caixas de Preenchimento
	Caixas Injeção de engosto alinhada
	Caixa Selo postal
	10 mm
	Caixas de Gostura
	Caixas de Preenchimento
	Caixa de engosto
	10 mm
	Caixa 45 Longa para Engosto Sifonado
	CG - Engosto
	Caixa 45 Longa
	50 mm
	10 mm
	Caixa 45 Longa Alinhada
	CG - Engosto
	Caixa 45 Longa Alinhada
	45 mm
	10 mm
	Janela Injeção Alinhada
	CG - Engosto
	Alinhada
	100 mm
	10 mm
	Janela Alinhada
	100 mm
	10 mm
	Janela Alinhada
	100 mm
	10 mm
	Janela Alinhada
	100 mm
	10 mm
	Janela Alinhada
	100 mm
	10 mm
	Janela Alinhada
	100 mm
	10 mm
	Janela Alinhada
	100 mm
	10 mm
	Janela Alinhada
	100 mm
	10 mm
	Janela Alinhada
	100 mm
	10 mm
	Janela Alinhada
	100 mm
	10 mm
	Janela Alinhada
	100 mm
	10 mm
	Janela Alinhada
	100 mm
	10 mm
	Janela Alinhada
	100 mm
	10 mm
	Janela Alinhada
	100 mm
	10 mm
	Janela Alinhada
	100 mm
	10 mm
	Janela Alinhada
	100 mm
	10 mm
	Janela Alinhada
	100 mm
	10 mm
	Janela Alinhada
	100 mm
	10 mm
	Janela Alinhada
	100 mm
	10 mm
	Janela Alinhada
	100 mm
	10 mm
	Janela Alinhada
	100 mm
	10 mm
	Janela Alinhada
	100 mm
	10 mm
	Janela Alinhada
	100 mm
	10 mm
	Janela Alinhada
	100 mm
	10 mm
	Janela Alinhada
	100 mm
	10 mm
	Janela Alinhada
	100 mm
	10 mm
	Janela Alinhada
	100 mm
	10 mm
	Janela Alinhada
	100 mm
	10 mm
	Janela Alinhada
	100 mm
	10 mm
	Janela Alinhada
	100 mm
	10 mm
	Janela Alinhada
	100 mm
	10 mm
	Janela Alinhada
	100 mm
	10 mm
	Janela Alinhada
	100 mm
	10 mm
	Janela Alinhada
	100 mm
	10 mm
	Janela Alinhada
	100 mm
	10 mm
	Janela Alinhada
	100 mm
	10 mm
	Janela Alinhada
	100 mm
	10 mm
	Janela Alinhada
	100 mm
	10 mm
	Janela Alinhada
	100 mm
	10 mm
	Janela Alinhada
	100 mm
	10 mm
	Janela Alinhada
	100 mm
	10 mm
	Janela Alinhada
	100 mm
	10 mm
	Janela Alinhada
	100 mm
	10 mm
	Janela Alinhada
	100 mm
	10 mm
	Janela Alinhada
	100 mm
	10 mm
	Janela Alinhada
	100 mm
	10 mm
	Janela Alinhada
	100 mm
	10 mm
	Janela Alinhada
	100 mm
	10 mm
	Janela Alinhada
	100 mm
	10 mm
	Janela Alinhada
	100 mm
	10 mm
	Janela Alinhada
	100 mm
	10 mm
	Janela Alinhada
	100 mm
	10 mm
	Janela Alinhada
	100 mm
	10 mm
	Janela Alinhada
	100 mm
	10 mm
	Janela Alinhada
	100 mm
	10 mm
	Janela Alinhada
	100 mm
	10 mm
	Janela Alinhada
	100 mm
	10 mm
	Janela Alinhada
	100 mm
	10 mm
	Janela Alinhada
	100 mm
	10 mm
	Janela Alinhada
	100 mm
	10 mm
	Janela Alinhada
	100 mm
	10 mm
	Janela Alinhada
	100 mm
	10 mm
	Janela Alinhada
	100 mm
	10 mm
	Janela Alinhada
	100 mm
	10 mm
	Janela Alinhada
	100 mm
	10 mm
	Janela Alinhada
	100 mm
	10 mm
	Janela Alinhada
	100 mm
	10 mm
	Janela Alinhada
	100 mm
	10 mm
	Janela Alinhada
	100 mm
	10 mm
	Janela Alinhada
	100 mm
	10 mm
	Janela Alinhada
	100 mm
	10 mm
	Janela Alinhada
	100 mm
	10 mm
	Janela Alinhada
	100 mm
	10 mm
	Janela Alinhada
	100 mm
	10 mm
	Janela Alinhada
	100 mm
	10 mm
	Janela Alinhada
	100 mm
	10 mm
	Janela Alinhada
	100 mm
	10 mm
	Janela Alinhada
	100 mm
	10 mm
	Janela Alinhada
	100 mm
	10 mm
	Janela Alinhada
	100 mm
	10 mm



OBS: OS DETALHES SÃO MERAMENTE ILUSTRATIVOS E ORIENTATIVOS
DEVENDO ASSIM SER OBSERVADAS TODAS AS MEDIDAS E NÍVEL NO LOCAL
CABENDO AO CONTRATADO A EXECUÇÃO, O PERFEITO
FUNCIONAMENTO E FIXAÇÃO DAS PEÇAS E ESTRUTURAS.

Endereço: RUA 4 QUADRA 16, LOTE 08, JARDIM BRASIL SIMOLANDIA - GOIÁS

PROJETO INSTITUCIONAL - 01 pavimento

Proprietário CAMARA MUNICIPAL DE SIMOLANDIA CNPJ: 02.953.272/0001-31

AMANDA SOARES DE SOUZA
FREITAS:03372452151

Responsável Técnico

LOGOMARCA	DESCRIÇÃO DOS PAVIMTOS		
	<p>CONTEÚDO:</p> <p>-PAV. TÉRREO - PLANTA DE DISTRIBUIÇÃO DE SGO;TO; -LISTA DE MATERIAIS -NOTAS E LEGENDAS.</p>	<p>ÁREA DO TERRENO: 536,00 m</p> <p>ÁREA CONSTRUIDA: 281,60 M2</p> <p>ÁREA PERIMÉTRICA: 6</p>	<p>ESCALA:</p> <p>2/3</p>
	<p>ESCALA INDICADA</p> <p>ARQUIVO</p>		<p>DATA:</p> <p>DESENHO:</p>

Os direitos autorais deste projeto pertencem aos engenheiros acima citados.
É proibida a sua reprodução, modificação e/ou alteração. Lei. 5968 ART.25.

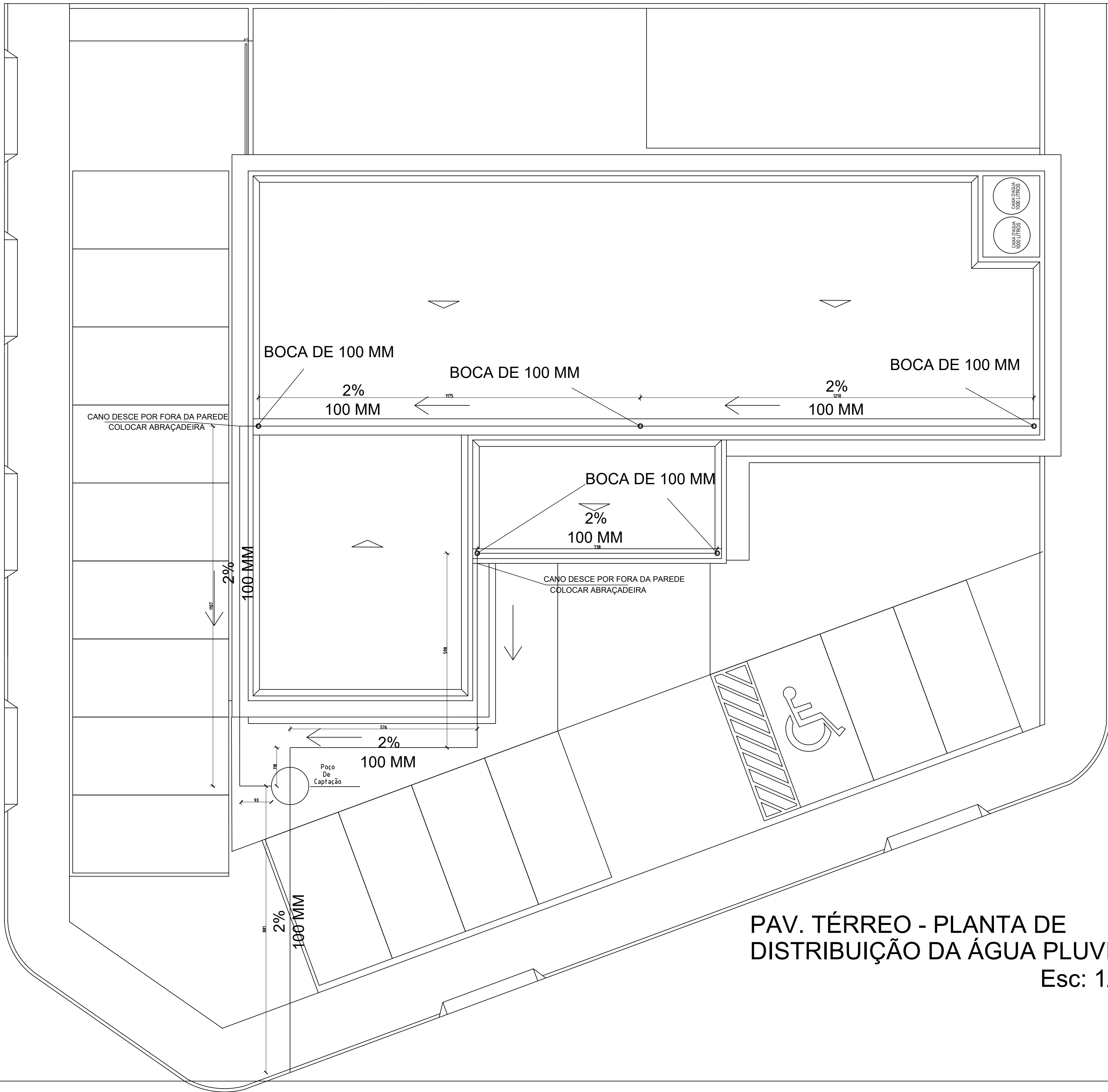

Lista de Materiais		
ÁGUA PLUVIAL	Tubo de Água 100 mm	14 pç
	Curva 90 100 mm	6 pç
	TE 90 100 mm	8 pç

É NECESSÁRIO 1m³ DE CAIXA DE RECARGA PARA CADA 200,00m² DE TERRENO IMPERMEABILIZADO
SUPERFÍCIE MÍNIMA 1,00m²
PROFUNDIDADE MÁXIMA 2,60m

VOLUME NECESSÁRIO - XXm³
/200m²
200,00m² CORRESPONDE A 1,00m³
216,10m² CORRESPONDE A 1,08m³

VOLUME TOTAL - $Pi \times R^2 \times H$
 $Pi = 3,14$
 R - raio = 0,60m
 H - altura = 2,00m
VOLUME TOTAL - 2,26 m³
ÁREA DE INFILTRAÇÃO
Fundo da caixa x quantidade = 1,13m²

Fundo: 1,13m²
Face laterais = 7,54m²

Entradas: 1 Ø 100mm ind.3%
0v
Água da Chuva 1 Ø 40mm ind.3%

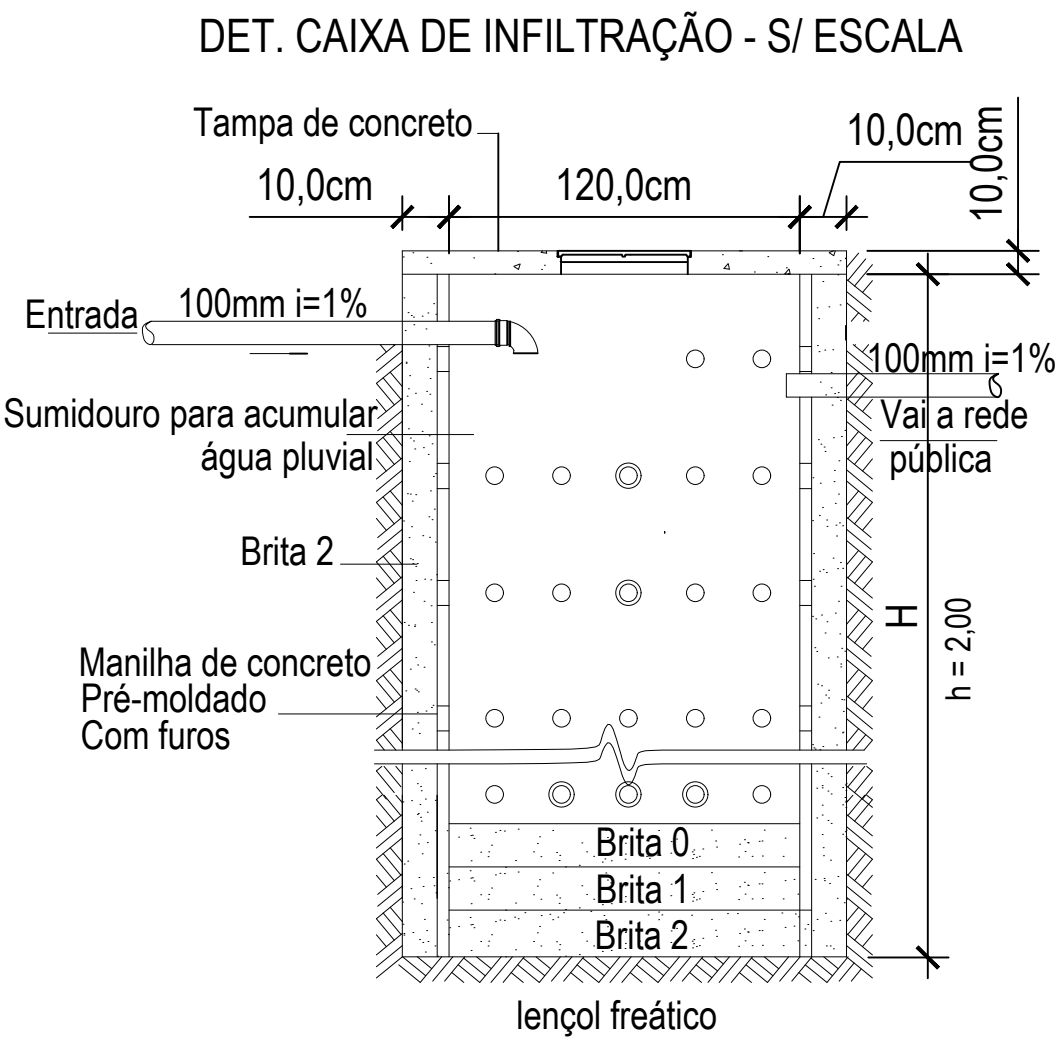

PROJETO ÁGUA PLUVIAL

Endereço: RUA 4 QUADRA 16, LOTE 08, JARDIM BRASIL SIMOLÂNDIA - GOIÁS

PROJETO INSTITUCIONAL - 01 pavimento

Proprietário: CAMARA MUNICIPAL DE SIMOLÂNDIA CNPJ: 02.953.272/0001-31

AMANDA SOARES DE SOUZA FREITAS:03372452151
Assinado de forma digital por AMANDA SOARES DE SOUZA FREITAS:03372452151
Dados: 2025.11.27 14:05:34 -03'00'

Responsável Técnico: AMANDA SOARES DE SOUZA FREITAS CREA: 1018305246/D-GO

LOGOMARCA:	DESCRIÇÃO DOS PAVTOS:		
	CONTEÚDO:	ÁREA DO TERRENO: 536,00 m	FOLHA:
	-DETALHES	ÁREA CONSTRUÍDA: 281,60 M2	3/3
	-NOTAS E LEGENDAS.	ÁREA PERMEÁVEL: -	
		ESCALA: INDICADA	
		ARQUIVO:	DATA: DESENHO:

Os direitos autorais deste projeto pertencem aos engenheiros acima citados.
É proibida a sua reprodução, modificação e/ou alteração. Lei. 5968 ART.25.



**CÂMARA DE VEREADORES DE
SIMOLÂNDIA-GO**

MEMORIAL DESCRITIVO

**CONCLUSÃO DOS SERVIÇOS REMANESCENTE DA OBRA DE
CONSTRUÇÃO DA CÂMARA MUNICIPAL DE SIMOLÂNDIA**

ENDEREÇO: RUA 04, QUADRA 16, LOTE 08, JARDIM BRASIL – SIMOLÂNDIA/GO

1. ASPECTOS GERAIS DO MUNICÍPIO

Simolândia é um município brasileiro localizado no estado de Goiás, fundado oficialmente em 31 de março de 1961. Com uma população estimada de 3.999 habitantes, conforme dados mais recentes do IBGE.

O município de Simolândia está situado a cerca de 146 km de Goiânia, a capital do estado, sendo conectado a ela por meio da GO-070. Em relação à capital federal, Brasília, Simolândia encontra-se a aproximadamente 345 km de distância, com acesso pela BR-050. Embora não esteja entre os maiores municípios do estado, Simolândia possui uma localização estratégica, sendo um ponto de passagem para aqueles que se dirigem à região Central de Goiás ou ao Distrito Federal.

Em termos de infraestrutura urbana, Simolândia é composta basicamente pela sua sede, que concentra a maior parte dos serviços e comércio local, além de algumas pequenas vilas e áreas rurais.

A principal atividade econômica do município é a agropecuária, com destaque para a produção de leite e a agricultura de subsistência, que garantem a sustentabilidade econômica das famílias locais.

A cidade é um importante ponto de apoio para os municípios vizinhos, oferecendo infraestrutura básica e serviços essenciais para a população da região.

Em relação à divisão administrativa, Simolândia é um município independente e não originou outros municípios, mas sua presença e sua história são marcantes na região, especialmente pela ligação com a cultura rural goiana e pela tranquilidade que proporciona aos seus moradores.



Figura 1 - Mapa de localização do município de Simolândia-GO



CÂMARA DE VEREADORES DE **SIMOLÂNDIA-GO**

2. OBJETIVO

A conclusão dos serviços remanescentes da Câmara Municipal de Simolândia tem como objetivo finalizar a construção do edifício, criando um espaço público funcional e acessível para o exercício das atividades legislativas e administrativas do município, proporcionando um ambiente adequado para o atendimento à população e a realização de eventos e reuniões. A conclusão da obra visa melhorar a infraestrutura pública, promovendo a eficiência nos serviços prestados e oferecendo um local seguro e moderno para os servidores e cidadãos, além de contribuir para a organização e o desenvolvimento institucional do município.

3. VISITA TÉCNICA AO LOCAL DA OBRA

A empresa licitante que desejar poderá visitar o local onde serão executadas as obras, para conhecimento das condições ambientais e técnicas em que se desenvolverão os trabalhos, devendo para tanto firmar o Termo de Vistoria e a Declaração de Visita, conforme anexo do edital.

A visita técnica deverá ser realizada em acompanhamento de servidor, sempre em dia/horário de expediente, devendo ser previamente agendada.

O termo de vistoria deverá ser preenchido pela empresa licitante, através de seu representante, juntamente com o servidor da Câmara Municipal, conforme modelo a ser disponibilizado no edital, que prestará todos os esclarecimentos necessários e atestará o comparecimento à visita aos locais das obras.

Caso o licitante desista de realizar a vistoria in loco, deverá ser apresentado a declaração de renúncia à visita, devendo ser firmada pelo representante legal da empresa e pelo responsável técnico que fará o acompanhamento da obra, não lhes assistindo no futuro o direito a reivindicação ou alegações fundamentais no desconhecimento das condições físicas do local.

4. QUALIFICAÇÃO TÉCNICA

Deverá ser apresentada a Certidão de Registro e Regularidade da empresa licitante e de seu engenheiro responsável técnico no Conselho de Engenharia e Agronomia CREA e/ou Conselho de Arquitetura e Urbanismo CAU, com jurisdição



CÂMARA DE VEREADORES DE **SIMOLÂNDIA-GO**

sobre o domicílio sede da licitante.

Quanto à Comprovação Técnica Profissional, deverá ser comprovado que o licitante possui, na data prevista para entrega da proposta, profissional(is) de nível superior, detentor(es) de atestado(s) técnico(s), fornecido(s) por pessoa(s) jurídica(s) de direito público ou privado, devidamente registrado(s) no CREA ou CAU, e acompanhado(s) da(s) respectiva(s) certidão(ões) de Acervo Técnico – CAT, comprovando experiência anterior, nas seguintes atividades:

- Execução de REVESTIMENTO CERÂMICO PARA PISO COM PLACAS TIPO PORCELANATO;
- Execução de FORRO EM DRYWALL;
- Execução de EXECUÇÃO DE PAVIMENTO EM PISO INTERTRAVADO.

A comprovação do vínculo do(s) profissional (is) relacionado nesta alínea "a", será feita mediante cópia autenticada do contrato de trabalho com a empresa, constante da Carteira Profissional, ou da Ficha de Registro de Empregados (FRE), ou Contrato de Prestação de Serviço e/ou Declaração de contratação futura do profissional detentor dos atestados, e quando se tratar de dirigente ou sócio da empresa licitante, tal comprovação será feita através do ato constitutivo da mesma e comprovante de registro/inscrição no CREA e ou CAU, devidamente atualizada, assim como será admitido declaração de contratação futura do profissional detentor do(s) atestado(s) apresentado(s).

A empresa deverá ainda apresentar declaração assinada, assumindo o compromisso de que, caso seja vencedora do certame, o RT indicado integrará o seu Quadro Técnico, mediante contrato social (se sócio), carteira de trabalho ou contrato de prestação de serviços e o mesmo constar na certidão do CREA da Empresa Licitante.

O(s) profissional(is) indicado(s) pelo licitante deverá(ão) participar da obra ou serviço objeto da licitação, admitindo-se a substituição por profissionais de experiência equivalente ou superior, desde que aprovada pela administração.

Quanto à Comprovação Técnica Operacional, deverá ser comprovado que o



CÂMARA DE VEREADORES DE SIMOLÂNDIA-GO

licitante possui atestado(s) técnico(s), em seu nome, fornecido(s) por pessoa(s) jurídica(s) de direito público ou privado, demonstrando experiência anterior na(s) atividade(s) relacionada(s) a seguir, com o(s) respectivo(s) quantitativo(s):

- Execução de REVESTIMENTO CERÂMICO PARA PISO COM PLACAS TIPO PORCELANATO, sendo necessário a apresentação da parcela de relevância o quantitativo de 161,03 metros quadrados equivalente a 50% do quantitativo do projeto.
- Execução de FORRO EM DRYWALL, sendo necessário a apresentação da parcela de relevância o quantitativo de 133,10 metros quadrados equivalente a 50% do quantitativo do projeto.
- Execução de EXECUÇÃO DE PAVIMENTO EM PISO INTERTRAVADO, sendo necessário a apresentação da parcela de relevância o quantitativo de 69,45 metros quadrados equivalente a 50% do quantitativo do projeto.

A comprovação da(s) atividade(s) poderá ser realizada por meio de um ou mais atestados, admitindo-se a somatória de quantitativos.

5. PRAZO DE EXECUÇÃO, CONTRATO, SOLICITAÇÃO DE PAGAMENTOS/MEDIÇÕES

O prazo previsto para execução total dos serviços é de 180 **(CENTO E OITENTA)** dias corridos após a emissão da Ordem de Serviço.

Os serviços deverão iniciar no prazo máximo de 48 (quarenta e oito horas) após o recebimento pela empresa da Ordem de Serviço.

O (s) contrato (s) que vier (em) a ser firmado (s) terá (ão) **vigência de 240 (DUZENTOS E QUARENTA)** dias corridos, podendo ser prorrogados com expressa aprovação.

A necessidade do prazo de vigência do contrato ser superior aos dos serviços podem ser motivados por adequação técnica, imprevistos decorrentes de alterações climáticas, prestação de contas, etc.



CÂMARA DE VEREADORES DE SIMOLÂNDIA-GO

Os pagamentos serão mensais, conforme Cronograma Físico Financeiro, efetuando-se em até 30 (trinta) dias consecutivos contados da data de apresentação da Nota Fiscal/Fatura emitida pela Contratada, depois de medidos e aceitos os serviços pela fiscalização, que conferirá e atestará a sua execução, mediante provas de recolhimento previdenciários e fiscais, a que estiver sujeita a Contratada e comprovada à identificação da obra;

A Contratada deverá apresentar obrigatoriamente, juntamente com a Nota Fiscal/Fatura, as certidões/guias, demonstrando sua regularidade fiscal.

A Câmara Municipal reserva-se o direito de não efetuar o pagamento se os dados constantes da nota fiscal estiverem em desacordo com os dados da Contratada e, ainda, se for constatado, que os serviços executados não correspondam às especificações apresentadas na proposta.

Pela inexecução parcial da obra a Contratada estará sujeita à multa compensatória de 20% (vinte por cento) sobre a parcela em atraso e, pela inexecução total da obra estará sujeita à multa compensatória de 20% (vinte por cento), garantias prestadas, em ambos os casos. Poderão, também, serão aplicadas conjuntamente as multas moratórias, as quais serão autônomas, conquanto a aplicação das mesmas não exclua as compensatórias, posto que são independentes e cumulativas.

O recebimento dos serviços será efetuado pela Fiscalização, devidamente habilitado.

6. DISPOSIÇÕES PRELIMINARES

O presente Memorial Descritivo constitui elemento fundamental para o cumprimento das metas estabelecidas e tem como objetivo complementar e/ou esclarecer as informações contidas nos projetos e nas planilhas quantitativas. No caso de dúvidas relacionadas aos projetos ou às especificações técnicas, deverá ser exigido do autor do projeto, e/ou fiscalização a especificação da obra com detalhes para a correta execução dos serviços.

Será sempre suposto que este memorial descritivo/especificação técnico é de inteiro conhecimento da empresa executora da obra.



CÂMARA DE VEREADORES DE **SIMOLÂNDIA-GO**

Na execução de todos os projetos e serviços a empresa contratada deverá seguir as Normas Técnicas da Associação Brasileira de Normas Técnicas – ABNT e as normas citadas no decorrer destas Especificações.

A execução de todos os serviços obedecerá rigorosamente às indicações constantes no projeto, conforme plantas, e o constituem, além das prescrições contidas neste memorial, e demais documentos integrantes do contrato.

7. DISCREPÂNCIAS, PRIORIDADES E INTERPRETAÇÕES

Em caso de dúvidas quanto à interpretação do Memorial descritivo/Especificações Técnicas, Projetos, Detalhes e/ou das instruções de concorrência, deverão ser consultados os Profissionais Responsáveis.

Em casos de divergência entre desenhos de escalas diferentes prevalecerão sempre os de maior escala.

Em casos de divergências entre detalhes e desenhos e este Memorial Descritivo/Especificações Técnicas prevalecerão sempre os primeiros.

Em casos de divergência entre cotas de desenhos e suas dimensões medidas em escala prevalecerão sempre às primeiras.

Todos os detalhes constantes dos desenhos e não mencionados neste Memorial Descritivo, assim como os detalhes aqui mencionados e não constantes dos desenhos, serão interpretados como fazendo parte integrante do projeto.

Nenhuma alteração nos desenhos fornecidos, bem como nessas especificações pode ser feita sem consulta prévia e autorização por escrito dos autores do projeto. A *Fiscalização* poderá impugnar qualquer trabalho feito em desacordo com os desenhos e especificações.

A empresa *contratada* se obriga a tomar conhecimento e consultar todos os projetos antes e durante a execução de quaisquer serviços.

8. ORIENTAÇÃO GERAL E FISCALIZAÇÃO

A CONTRATADA deverá recolher a Anotação de Responsabilidade Técnica – A.R.T., devidamente registrada, de todos os profissionais de nível superior envolvidos na execução da obra.



CÂMARA DE VEREADORES DE SIMOLÂNDIA-GO

Deverá ser mantido na obra, um Diário de Obra atualizado, onde serão anotadas todas as decisões tomadas pela FISCALIZAÇÃO, bem como os acidentes de trabalho, dias de chuva e demais ocorrências relativas à obra.

A CONTRATADA deverá fornecer e exigir dos funcionários a utilização de todos os equipamentos de proteção individual (EPI) e equipamentos de proteção coletiva (EPC) previstos nas Normas Regulamentadoras, relativos a atividade exercida e aos riscos e perigos inerentes a mesma.

A CONTRATADA deverá fornecer e instalar placa indicativa de obra, respeitando rigorosamente às referências cromáticas, escritas, dimensões, tipo de letra, logotipos, dentre outras orientações a serem disponibilizadas pela CONTRATANTE.

A placa deverá ser fixada em local visível, preferencialmente no acesso principal ao empreendimento ou voltadas para a via que favoreça a melhor visualização enquanto durar a execução das obras, instalações e serviços.

Todos os materiais e suas aplicações deverão obedecer ao prescrito nas Normas da Associação Brasileira de Normas Técnicas – ABNT, aplicáveis e específicas para cada caso. Em caso de dúvida, a CONTRATADA deverá consultar a FISCALIZAÇÃO e/ou o Autor do Projeto, para que sejam sanadas antes da execução do serviço.

Caberá à CONTRATADA, ainda como proponente à época da licitação, promover minucioso estudo dos projetos fornecidos e do local de sua execução, com especial atenção às possíveis interferências existentes ou a executar.

Na existência de serviços não discriminados a CONTRATADA somente poderá executá-los após a aprovação da FISCALIZAÇÃO. A omissão de qualquer procedimento ou norma constante deste Memorial ou em outros documentos contratuais, não exime a CONTRATADA da obrigatoriedade da utilização das melhores técnicas preconizadas para os serviços, respeitando os objetivos básicos de funcionalidade e adequação dos resultados, bem como todas as Normas da ABNT vigentes e as recomendações dos fabricantes.

A CONTRATADA deverá proceder periodicamente à limpeza da obra removendo os entulhos e as sujeiras resultantes, tanto do interior do mesmo como nas adjacências, provocados pela execução dos serviços.



CÂMARA DE VEREADORES DE **SIMOLÂNDIA-GO**

O local da implantação da obra não poderá interferir com as movimentações horizontais e verticais dos materiais, equipamentos e pessoal, ao mesmo tempo deve assegurar o controle da obra e facilidade de acesso de funcionários e visitantes.

Todas as áreas do canteiro de obras deverão ser sinalizadas, através de placas, quanto à movimentação e veículos, indicações de perigo, instalações e prevenção de acidentes.

Instalações provisórias de água, esgoto e energia elétrica e de responsabilidade da CONTRATADA.

Fica assegurado à Fiscalização o direito de ordenar a suspensão das obras e serviços sempre que estes estiverem em desacordo com os projetos e especificações.

A contratada deverá providenciar a aquisição dos materiais tão logo seja contratada, visando o cumprimento dos prazos do cronograma. A *Fiscalização* não aceitará a alegação de atraso dos serviços devido ao não fornecimento dos materiais pelos fornecedores.

A equipe técnica da empresa contratada, responsável pelos serviços, deverá contar com profissionais especializados e devidamente habilitados, para desenvolverem as diversas atividades necessárias à execução da obra. A qualquer tempo, a *Fiscalização* poderá solicitar a substituição de qualquer membro da equipe técnica da empresa contratada, desde que entenda que seja benéfico ao desenvolvimento dos trabalhos.

Possíveis indefinições, omissões, falhas ou incorreções das especificações ora fornecidas, não poderão, jamais, constituir pretexto para a empresa contratada pretender cobrar "serviços extras" e/ou alterar a composição de preços unitários.

A contratada deverá responsabilizar-se por quaisquer danos provocados no decorrer dos serviços, ou em consequência destes, arcando com os prejuízos que possam ocorrer com o reparo desses danos.

A inobservância das presentes especificações técnicas e dos projetos implica a não aceitação parcial ou total dos serviços, devendo a contratada refazer as partes recusadas sem direito a indenização.

9. DESCRIÇÃO SUMÁRIA DA OBRA

A obra de construção da Câmara Municipal de Simolândia encontra-se em estágio avançado, tendo sido executadas as fases iniciais, incluindo a fundação,

estrutura, alvenaria, chapisco e reboco das paredes. A cobertura da edificação está em fase de finalização, conforme contrato anterior, e a presente contratação envolve a conclusão dos serviços restantes para que a edificação esteja totalmente pronta para uso.

Segue abaixo o croqui de localização da intervenção:



Figura 2: Croqui de Localização da Obra

 Fonte: Google Earth

LOGRADOURO	COORDENADAS GEOGRÁFICAS	
	LATITUDE	LONGITUDE
RUA 04, QD 16, LT 08, JARDIM BRASIL - SIMOLÂNDIA	-14.469554°	-46.480763°

Os serviços que serão realizados incluem a instalação do **piso interno em porcelanato** nas áreas determinadas, proporcionando acabamento de qualidade e durabilidade. A **instalação de esquadrias**, como portas e janelas, também será finalizada, assegurando a segurança e ventilação adequadas nos ambientes internos. O **forro** será instalado para garantir o conforto térmico e acústico da edificação. Além disso, os **revestimentos cerâmicos** serão aplicados nas paredes dos banheiros, conforme o projeto, dando funcionalidade e acabamento estético aos espaços.

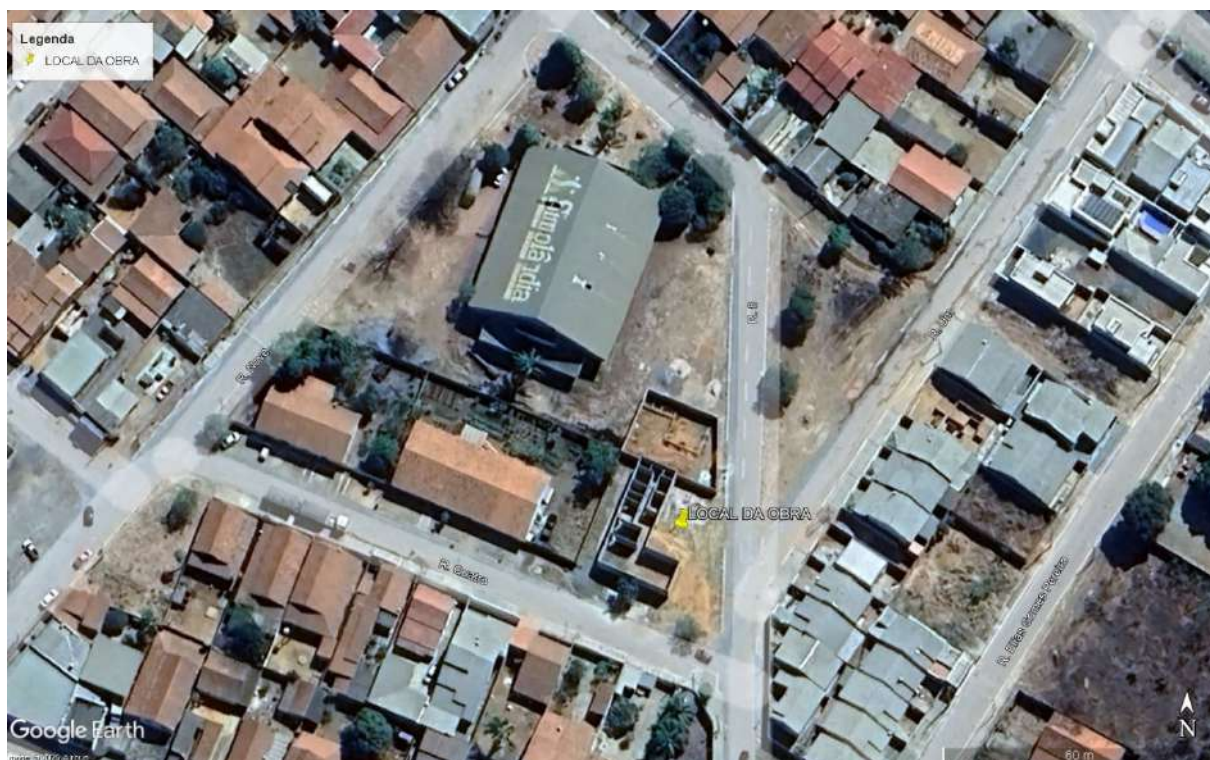

CÂMARA DE VEREADORES DE **SIMOLÂNDIA-GO**

A obra também contará com a **pintura interna e externa** de todas as superfícies da edificação, garantindo durabilidade e resistência ao desgaste. A **instalação de louças e acessórios** será realizada nos banheiros, como pias, vasos sanitários e cubas, além de outros itens necessários para a plena funcionalidade dos espaços. As **instalações elétricas e hidráulicas** também serão concluídas, com a finalização das redes de energia, água, esgoto e sistemas pluviais, conforme as normas técnicas e o projeto executivo.

Serão executados ainda o **piso de acesso principal à edificação** e o **piso externo da garagem**, ambos com materiais adequados para garantir a segurança e resistência ao tráfego de pedestres e veículos. A **calçada de proteção** será construída ao redor da edificação, visando a acessibilidade e segurança.

É importante destacar que o terreno já apresenta vegetação, que deverá ser limpa para a execução dos serviços finais, incluindo a instalação do piso externo e calçadas.

A conclusão desses serviços visa garantir que a Câmara Municipal de Simolândia esteja totalmente pronta para uso, com infraestrutura completa e adequada para o funcionamento das atividades legislativas e administrativas

10. SERVIÇOS PRELIMINARES / MOVIMENTAÇÃO DE TERRA

Os serviços preliminares deverão ser executados com equipamentos adequados, complementados com o emprego de serviço manual. A escolha dos equipamentos se fará em função da qualidade do terreno e do prazo exigido para execução da obra.

A CONTRATADA deverá realizar previamente a limpeza da camada vegetal de toda a área de interna da edificação, no qual deverá ser removido todos os detritos, entulhos, vegetação, deslocamento, fragmentação de galhos e troncos ou outros materiais existentes, deixando o terreno livre da camada vegetal.

Após a limpeza do terreno a CONTRATADA deverá transportar o volume de entulho e dispersá-lo no local apropriado para bota-fora.

11. ESPECIFICAÇÕES TÉCNICAS

11.1 FUNDAÇÃO, ESTRUTURA, ALVENARIA, COBERTURA, REVESTIMENTOS

A obra de construção da Câmara Municipal de Simolândia avançou consideravelmente até o estágio atual, com a execução das etapas de fundação, estrutura, alvenaria, chapisco, reboco e a finalização da cobertura, conforme os projetos e especificações iniciais. O processo foi conduzido por meio de uma contratação na gestão anterior, que envolveu a aquisição de materiais e a contratação de mão de obra.

Diante da necessidade de concluir as fases remanescentes da obra, como o acabamento interno e externo, instalações e demais serviços de infraestrutura, optou-se pela contratação de uma única empresa especializada para a execução desses serviços. A decisão de centralizar essa contratação visa trazer maior **eficiência e integração** ao processo de conclusão da obra, garantindo que todas as etapas sejam realizadas de forma coordenada, com maior controle sobre o cronograma e os padrões de qualidade.

A escolha por uma empresa única, responsável tanto pelo fornecimento de materiais quanto pela execução dos serviços, oferece uma **gestão mais simplificada** e direta, facilitando a comunicação e o acompanhamento da obra. Isso reduz a possibilidade de interrupções ou descontinuidade no trabalho, permitindo que a empresa tenha uma visão global de todas as etapas e assegurando que os serviços sejam entregues de acordo com as especificações técnicas exigidas. Além disso, a empresa contratada terá total responsabilidade sobre o andamento dos trabalhos, garantindo uma execução mais ágil e coordenada.

Entre os serviços que serão concluídos, destacam-se a instalação do **piso interno em porcelanato**, das **esquadrias**, o **forro**, o acabamento com **revestimentos cerâmicos nos banheiros**, e a **pintura interna e externa** da edificação. Além disso, serão finalizadas as **instalações elétricas, hidráulicas e sanitárias**, bem como o **piso de acesso principal** e o **piso externo da garagem**, garantindo a acessibilidade e funcionalidade do prédio. Também será construída a **calçada de proteção** em torno da edificação e realizada a limpeza do terreno, que atualmente possui vegetação, para viabilizar a execução desses serviços.



CÂMARA DE VEREADORES DE SIMOLÂNDIA-GO

A contratação de uma empresa especializada proporciona **segurança técnica e jurídica**, uma vez que a empresa assumirá a responsabilidade total pela execução, desde o fornecimento dos materiais até a entrega final da obra. Isso assegura que a Câmara Municipal de Simolândia será finalizada dentro dos prazos estabelecidos e com a qualidade necessária para atender às demandas da gestão pública e da comunidade.

11.2 PISO INTERNO - PORCELANATO

A primeira etapa da conclusão da obra será a limpeza da vegetação existente no terreno, que é necessária para a preparação adequada da área para os serviços subsequentes. Após essa limpeza, será realizada a compactação do solo, garantindo que o terreno esteja devidamente estabilizado e pronto para receber as próximas etapas da obra.

A seguir, será executado o lastro de concreto nas áreas necessárias, com espessura mínima de 5 (cinco) centímetros. Esse lastro terá como composição um concreto com 350 kg de cimento por m³, utilizando brita número 2 e SIKA 1 (aditivo plastificante), no traço 1:12 (Sika 1 – água), e deverá apresentar resistência mínima à compressão de 250 Kgf/cm². A execução do lastro só ocorrerá após o terreno estar nivelado, molhado e adequadamente apiloado com maço de 30 kg, além de todas as canalizações que passarão sob o piso estarem instaladas. O lastro deverá ser mantido molhado e protegido do sol, frio ou correntes de ar durante um período mínimo de 8 dias, para garantir a cura adequada do concreto.

Após o lastro, será feito o contra piso em concreto, com espessura de 2 (dois) centímetros, utilizando o traço 1C1:3ARML (cimento e areia). A argamassa de regularização será sarrafeada e desempenada, assegurando que a superfície fique livre de depressões ou ondulações, proporcionando uma base adequada para o assentamento do revestimento final.

O piso cerâmico a ser instalado será de porcelanato com dimensões mínimas de 60x60 cm, e a cor será definida pela fiscalização, de acordo com o projeto e as necessidades estéticas do ambiente. O porcelanato deverá ser assentado de acordo com as normas técnicas, utilizando argamassa colante adequada, e as juntas entre as peças deverão ser uniformes e com espessura mínima de 2 mm. É fundamental

que as juntas sejam perfeitamente alinhadas e que o rejuntamento seja realizado após 72 horas do assentamento das peças, utilizando rejunte flexível.

Antes de iniciar o assentamento do piso, será realizada uma verificação de níveis para garantir os caimentos adequados e o sentido correto do escoamento de águas, de forma que a declividade mínima de 1% seja mantida, direcionando a água para os ralos ou portas externas, e assegurando o perfeito escoamento. Durante o assentamento, será necessário o uso de espaçadores para garantir o alinhamento correto das peças. Não será permitido o assentamento de peças rachadas, com defeitos visíveis, ou com retoques de massa, a fim de preservar o acabamento e a durabilidade do piso. Após a conclusão do assentamento, será evitado o trânsito sobre o piso por um período mínimo de 3 dias para garantir a aderência e resistência adequadas do material.

Esse conjunto de etapas visa garantir um acabamento de alta qualidade, com durabilidade e resistência, além de atender às exigências de funcionalidade e estética para o uso da edificação.

11.3 REVESTIMENTO CERÂMICO

As paredes dos banheiros deverão ser revestidas até o teto com porcelanato, nas dimensões mínimas de 60x60 cm, com acabamento PEI 0 (adequado para áreas de tráfego leve), e sem detalhes ou ondulações, de qualidade extra. O porcelanato será assentado utilizando argamassa pré-fabricada específica para esse tipo de revestimento. Antes do assentamento, deverá ser realizada a verificação de prumos e níveis para garantir um acabamento perfeito e uniforme, assegurando o alinhamento correto das peças.

O revestimento será assentado conforme as especificações da fiscalização, que também irá definir a melhor orientação para o assentamento. As peças deverão ser dispostas de maneira reta, com o maior bordo na vertical, e as juntas entre elas deverão ter uma espessura de 2 mm.

Em áreas com quinas vivas, como nas bordas de janelas, será feito o acabamento adequado utilizando bizote nas junções verticais, garantindo que a lateral das peças cerâmicas não fique exposta. Caso haja risco de acidentes nas quinas, será aplicada quinas verticais de alumínio anodizado, projetadas para esse fim, garantindo

segurança e durabilidade.

Durante o assentamento, serão usados espaçadores plásticos para garantir a espessura uniforme das juntas, que deverão ser removidos antes do processo de rejuntamento. A argamassa de assentamento será do tipo industrializada de cimento colante, com especificação mínima ACII para áreas internas, garantindo uma boa aderência entre o porcelanato e a superfície.

Para o rejuntamento, será utilizado rejunte flexível, com cor a ser aprovada pela fiscalização, que definirá a tonalidade mais adequada para o ambiente. O rejuntamento deverá ser realizado após 7 dias do assentamento das peças, garantindo tempo suficiente para a adesão do revestimento. O acabamento do rejunte deve ser realizado de forma cuidadosa, sem rebarbas, falhas, aspereza ou ressaltos, formando um leve sulco nas juntas das peças cerâmicas.

Após o rejuntamento, a superfície do revestimento deverá ser cuidadosamente limpa, removendo-se qualquer excesso de massa ou pasta, para assegurar que o acabamento final seja perfeito e sem resíduos que possam comprometer a aparência do porcelanato.

Com essas especificações, o revestimento das paredes dos banheiros será executado com materiais de alta qualidade e técnicas apropriadas, garantindo a durabilidade, resistência e estética, em conformidade com as exigências da fiscalização.

11.4 ESQUADRIAS

As esquadrias da obra deverão ser confeccionadas de acordo com o projeto arquitetônico, com especificações detalhadas para atender tanto à funcionalidade quanto à estética da edificação. As portas internas serão de madeira, com acabamento melamínico branco, de padrão médio, confeccionadas em madeira de lei, sem nós ou fendas, e isentas de brocas. Serão semi-ocas, revestidas com compensado de 3 mm em ambas as faces, incluindo dobradiças, fechadura e instalação de batente.

As portas externas serão de vidro, sendo a porta de entrada principal do tipo correr, com estrutura de alumínio e vidro temperado, proporcionando maior segurança e um visual moderno. A porta da sala do presidente será pivotante, também em vidro,



CÂMARA DE VEREADORES DE SIMOLÂNDIA-GO

e o vidro fixo na fachada seguirá as especificações do projeto para proporcionar estética e funcionalidade adequadas. Na entrada do auditório, será instalada uma porta pivotante com duas folhas, sendo o vidro fumê para garantir privacidade e controle da luminosidade interna.

As janelas serão de alumínio de correr nas áreas comuns e maxim-ar nos banheiros e no depósito, com vidro de 4 mm. Para garantir a resistência e a vedação adequadas, todas as janelas deverão ser instaladas com peitoril em granito e pingadeira, garantindo o escoamento adequado da água da chuva, além de proteger a parte inferior da janela. O portão da garagem será do tipo correr, com a instalação de motor/kit de automação deslizante, garantindo maior praticidade e segurança no acesso ao local.

As esquadrias de alumínio deverão ser de alumínio anodizado cor natural e vidro de 4 mm liso, atendendo aos requisitos da NBR 10821 (ABNT, 2017) e NBR 7199 (ABNT, 2016), assegurando a qualidade e a resistência dos materiais. As dimensões e o tipo de abertura das esquadrias seguirão as especificações indicadas no projeto arquitetônico. O vidro utilizado deverá ser isento de defeitos de fabricação, como bolhas, lentes, ondulações ou ranhuras, e deverá apresentar um acabamento de alta qualidade.

Para garantir a rigidez das esquadrias, os perfís laminados deverão ser compatíveis com as dimensões do vão e a função da esquadria, sendo proibida a execução de emendas intermediárias para aumentar o comprimento dos perfis, que devem ser feitos de acordo com o projeto original.

Os serviços de serralheria deverão ser realizados exclusivamente por mão de obra especializada, com alta precisão nos cortes e ajustes, resultando em esquadrias rigorosamente em esquadro, com acabamentos esmerados e ligações sólidas e indeformáveis. A instalação das esquadrias será feita com o máximo rigor, assegurando alinhamento, nível e prumo exatos. Não será permitida a instalação de peças forçadas ou em aberturas fora de esquadro.

A montagem e fixação das esquadrias deverão ser feitas de maneira que não permitam deslocamentos ou deformações, mesmo sob a ação de esforços externos ou internos normais. Peças de grandes dimensões deverão ser dotadas de dispositivos telescópicos para absorver esforços secundários por meio de

articulações, evitando qualquer deformação.

Após a instalação, as esquadrias expostas às intempéries deverão ser submetidas a jato d'água com pressão adequada para verificar a estanqueidade. Caso sejam encontradas falhas, a contratada será responsável por corrigir as imperfeições. Todas as peças móveis das esquadrias deverão ser entregues em perfeito estado de funcionamento, sendo que a contratada deverá realizar ajustes ou substituições caso necessário para garantir o perfeito funcionamento.

As soleiras das portas externas e peitoril das janelas serão em granito polido, com largura de 15 cm e espessura de 2 cm, proporcionando durabilidade e um acabamento estético adequado ao conjunto da obra.

Todas as esquadrias e ferragens utilizadas deverão ser de material de primeira qualidade, novo, limpo, perfeitamente desempenado e isento de defeitos de fabricação. Não será permitido o uso de elementos compostos não previstos no projeto ou a junção de perfis singelos por solda ou outros meios improvisados. Além disso, as furações para instalação de parafusos, pinos ou rebites deverão ser realizadas com máxima precisão, utilizando equipamentos adequados, como furadeira e brocas de aço rápido, e com a máxima atenção ao alinhamento e ao ajuste perfeito das peças.

As furações e os cortes nas ferragens deverão ser feitos de forma exata, sem permitir folgas excessivas ou a necessidade de correções posteriores. A fiscalização será responsável por aprovar os desenhos e detalhamentos das esquadrias, que deverão ser enviados para aprovação antes da execução final.

11.5 INSTALAÇÕES ELÉTRICAS

No projeto de instalações elétricas foram definidos distribuição geral das luminárias, pontos de força, comandos, circuitos, chaves, proteções e equipamentos. O atendimento a edificação foi considerado em baixa tensão, conforme a tensão operada pela EQUATORIAL.

Os circuitos que serão instalados seguirão os pontos de consumo através de eletrodutos, condutores e caixas de passagem. Todos os materiais deverão ser de qualidade para garantir a facilidade de manutenção e durabilidade.

A execução deverá seguir o projeto elétrico em questão, onde estão especificados todos os itens conforme normas técnicas vigentes.

O acionamento dos comandos das luminárias é feito por seções. Dessa forma aproveita-se melhor a iluminação natural ao longo do dia, permitindo acionar apenas as seções que se fizerem necessária, racionalizando o uso de energia.

Normas técnicas relacionadas:

- NR 10 - Segurança em instalações e Serviços de eletricidade;
- ABNT NBR 5382, Verificação de iluminância de interiores;
- ABNT NBR 5410, Instalações elétricas de baixa tensão
- ABNT NBR 5413, Iluminância de interiores,
- ABNT NBR 5444, Símbolos gráficos para instalações elétricas,
- ABNT NBR 5461, Iluminação;
- ABNT NBR 5471, Condutores elétricos;
- ABNT NBR 6689, Requisitos gerais para condutos de instalações elétricas prediais;
- ABNT NBR 10898, Sistema de iluminação de emergência;
- ABNT NBR IEC 60884-2-2, Plugues e tomadas para uso doméstico e análogo

As partes de equipamento elétrico que, em operação normal, possam produzir faíscas deverão possuir uma proteção incombustível protetora e ser efetivamente separados de todo material combustível.

Em lugares úmidos ou normalmente molhados, nos expostos às intempéries, onde o material possa sofrer ação dos agentes corrosivos de qualquer natureza, serão usados métodos de instalação adequados e materiais destinados especialmente a essa finalidade.

Os eletricitistas e seus auxiliares deverão ser tecnicamente capacitados para a execução dos trabalhos de instalação, devendo os mesmos seguir o projeto elaborado da melhor maneira possível. Quaisquer dúvidas, sempre procurar o Autor do projeto.

Os serviços deverão ser entregues com as instalações em perfeito estado de funcionamento, de acordo com a FISCALIZAÇÃO do responsável técnico da obra.

Qualquer alteração, em relação ao projeto e/ou emprego de material inexistente, só será permitida, após consulta ao Autor do projeto, sob pena de possíveis danos às instalações.

Todas as emendas ou derivações, em condutores de bitola igual a 2,5 mm², serão feitas de acordo com a técnica correta e, a seguir, isoladas com fita isolante. Para condutores com bitola superior a 6,0 mm², deverão ser usados conectores de pressão, fita de auto fusão e fita isolante.

Qualquer emenda ou derivação, em condutores elétricos, só poderá ocorrer no interior de caixas de passagem, caixas de luminárias, interruptores ou de tomadas, e nunca no interior de eletrodutos.

Para facilitar a passagem de condutores elétricos em eletrodutos, é aconselhável a tração dos mesmos por meio de arame galvanizado, nº. 12 BWG.

Os condutores deverão ser instalados de forma que os isente de esforços mecânicos incompatíveis com sua resistência, ou com a do isolamento ou revestimento. Nas deflexões os condutores serão curvados segundo raios iguais ou maiores que os raios mínimos admitidos para seu tipo.

Os condutores somente serão instalados no interior dos eletrodutos após a conclusão do revestimento de paredes e tetos e, ainda, com os mesmos completamente isentos de umidade e de corpos estranhos, a fim de não criarem obstáculos para a passagem dos mesmos.

Os condutores para alimentação de circuitos terminais serão flexíveis na cor azul claro para neutro, verde para terra, vermelho, preto ou cinza para fase e branco ou amarelo para retorno. Para os circuitos de alimentação será adotada a cor preta para fios fase e azul claro para o neutro.

Só serão aceitos condutos e dutos que tragam impressos indicação de marca, classe e procedência. Nas emendas de eletrodutos, deverão ser empregadas luvas, e nas mudanças de direção de 90° curvas de mesma fabricação dos eletrodutos. Após a serragem ou corte do eletroduto, as arestas cortantes deverão ser eliminadas a fim de deixar o caminho livre para passagem dos condutores.

Nas junções de eletrodutos com caixas de passagem metálicas, deverão ser utilizadas buchas e arruelas metálicas e, nas extremidades de eletrodutos em caixa de passagem subterrânea, deverão ser utilizadas apenas as buchas.

As derivações e mudanças de direção, assim como as saídas, deverão ser montadas com suas peças específicas, respectivamente.



CÂMARA DE VEREADORES DE **SIMOLÂNDIA-GO**

Os acessórios, tais como buchas, arruelas, adaptadores, luvas, curvas, condutores, abraçadeiras e outros, deverão ser preferencialmente da mesma linha e fabricação dos respectivos dutos.

Os eletrodutos deverão estar completamente limpos e sem umidade quando da passagem de condutores elétricos pelos mesmos.

As caixas de interruptores e tomadas deverão ser instaladas com a direção de sua maior dimensão, na posição vertical. Em todas as caixas, as conexões destas com os eletrodutos deverão possuir buchas e arruelas em suas extremidades, a fim de proporcionar maior proteção e rigidez ao sistema.

As caixas deverão ficar, rigorosamente, de acordo com as modulações previstas no projeto e, ainda, bem afixadas na parede, garantindo boa estética.

Os aparelhos para luminárias serão LED, e obedecerá no que for aplicável a EB 142/ABNT, devendo ser construídas de forma a apresentar resistência adequada e possuir espaço suficiente para permitir as ligações necessárias.

As luminárias foram escolhidas para dar aos ambientes um aspecto agradável, evitando o ofuscamento, devendo, entretanto, observar as capacidades luminosas previstas, assim como as indicações já contidas no projeto.

As luminárias serão instaladas no forro, conforme o local, distribuídas de acordo com as indicações do projeto, em posições previamente cotadas, de modo a garantir um bom efeito de iluminação em cada ambiente.

11.6 INSTALAÇÕES HIDROSSANITÁRIAS

As instalações serão executadas em condições totalmente operacionais, sendo que o fornecimento de materiais, equipamentos e mão de obra deverá ser previsto visando à inclusão de todos os componentes necessários para tal, mesmo aqueles que embora sejam indispensáveis para se atingir o seu perfeito funcionamento.

De maneira geral todas as tubulações serão embutidas na alvenaria e na estrutura, evitando ao máximo influenciar a estática dos elementos estruturais.

Os materiais a utilizar devem ser rigorosamente adequados à finalidade a que se destinam a satisfazer às normas da ABNT.

Todos os materiais e equipamentos requeridos para esta instalação, exceto nos casos claramente identificados, deverão ser sempre novos e de qualidade superior.



CÂMARA DE VEREADORES DE **SIMOLÂNDIA-GO**

Estes deverão ser fabricados e instalados de acordo com as melhores técnicas para a execução de cada um destes serviços. Nos locais onde esta especificação seja omitida quanto à qualidade dos materiais e equipamentos a serem fornecidos, os mesmos deverão ser da melhor qualidade possível e aprovados pela **FISCALIZAÇÃO**.

A **CONTRATADA** deverá proceder aos serviços de supervisão da obra através de uma pessoa experimentada para este tipo de atividade, que deverá ser responsável pela instalação, supervisionando o trabalho de operários especializados nas suas funções.

Normas

Na execução das instalações de água potável e esgoto deverão ser seguidas, no que forem aplicáveis, as recomendações das seguintes normas:

- ✓ NBR 5626 - Instalações Prediais de Água Fria;
- ✓ NBR 8160 - Instalações Prediais de Esgoto Sanitário.

As especificações contidas nas normas técnicas da ABNT serão consideradas como elemento base para qualquer serviço ou fornecimento de materiais e equipamentos.

Os cortes em tubulações deverão ser sempre perpendiculares ao eixo longitudinal dos tubos e executados com ferramenta apropriada. As rebarbas provenientes do corte deverão ser aparadas, com lixa nos casos de tubulações em PVC, e com o uso de lima fina, nos casos de tubulações metálicas, e sempre de modo a não comprometer a espessura das paredes internas.

Deverão ser abertas utilizando-se dispositivo adequado (tarraxas ou tornos), calibrando-se a pressão de corte para não reduzir a resistência mecânica e/ou espessura das paredes dos tubos. Jamais ultrapassar o limite das guias utilizadas, sob pena de comprometer o uso dos tubos. Após a abertura das roscas, as tubulações deverão estar isentas de resíduos de qualquer espécie antes de se efetuar as conexões por luvas e/ou outras peças intercambiáveis.

Utilizar sempre uma conexão adequada. Não será permitida a confecção de bolsas a quente ou por compressão. Alinhar as peças em uso, de modo que os fios das roscas adentrem, sem forçamento, nas posições adequadas.

Todas as redes deverão estar perfeitamente alinhadas no sentido do fluxo, e com inclinação na direção deste. Para alinhar as redes usar elementos ou dispositivos que facilitem essa tarefa. No caso de tubulações verticais em alvenaria, usar um prumo para determinar a trajetória correta do tubo e do corte necessário. Nas tubulações horizontais em pisos, efetuar, preliminarmente, uma avaliação dos eventuais obstáculos de caminho, e em seguida marcar o percurso fisicamente através da utilização de linha própria (cordão de cerda de algodão ou nylon), mantendo a linha com suficiente tração mecânica para orientar o corte em seu trajeto. Deverá ser feito pequeno caimento nas tubulações horizontais a fim de evitar o acúmulo de ar no cano.

Os rasgos na alvenaria deverão ser executados preferencialmente com o uso de máquina de corte próprio. Se abertos manualmente com o uso de talhadeiras, deverão ser tomados cuidados especiais em relação ao alinhamento e à profundidade.

Não se devem utilizar ponteiros metálicos. A largura e profundidade de corte dependem do diâmetro da tubulação a embutir, sendo que o corte não poderá ter profundidade nem largura superior a duas vezes o diâmetro externo da tubulação a embutir.

As conexões deverão se ajustar perfeitamente às roscas externas das tubulações. Deverão ser suficientemente apertadas, sem, contudo, exceder à pressão necessária, sob risco de provocar fissuras imperceptíveis a uma inspeção visual e que poderão provocar vazamentos futuros. Antes de executar qualquer conexão com rosca, limpar bem os fios das roscas (do tubo e da conexão correspondente). Nas tubulações de esgoto e água pluvial, usar solução limpadora e em seguida, o adesivo.

Nas tubulações de água fria e para o acoplamento de qualquer conexão, utilize o veda juntas tipo "teflon" sempre no sentido horário e de profundidade, devendo a camada da fita ter um mínimo de duas voltas completas na circunferência da rosca. Se o veda juntas for do tipo pastoso, recobrir os fios das roscas com cerca de um milímetro do produto, deixando secar ao ar livre durante um mínimo de dois minutos



CÂMARA DE VEREADORES DE **SIMOLÂNDIA-GO**

antes de rosquear a conexão. Em qualquer hipótese, tanto as conexões quanto o tubo já deverão estar previamente limpos e isentos de impurezas.

Após a limpeza das partes a serem soldadas, aplicar o adesivo na quantidade suficiente para recobrir a área de colagem, certificando-se de que toda a superfície a ser colada esteja embebida do produto e sem excesso. Deixe secar ao ar livre por alguns poucos minutos antes de juntar as partes. Certifique-se do alinhamento perfeito ao colar os tubos.

Deverão ser posicionados perfeitamente perpendiculares ao sentido longitudinal das tubulações à qual pertençam, de modo a não gerarem esforços mecânicos na tubulação. Ajustar as roscas de ligação nos registros ou válvulas.

O aperto deve ser o suficiente para que a peça não tenha nenhum movimento em torno da tubulação. Utilizar veda junta do tipo pastoso preferencialmente o teflon, no caso de registros e válvulas. Não retirar o invólucro protetor dos registros ou válvulas até a conclusão e entrega final da obra. 16.10.13 - Montagem de Registros nas Tubulações.

Deverão estar contidos entre uniões que permitam a sua retirada em futuro para eventual manutenção ou substituição.

ÁGUA FRIA - MATERIAIS E PROCESSOS EXECUTIVOS

A instalação deverá ser executada rigorosamente de acordo com as normas da ABNT, com o projeto respectivo e com as especificações que se seguem.

Todas as tubulações de água potável serão de PVC soldável. Para facilitar futuras desmontagens das tubulações, serão colocadas, em locais adequados, uniões ou flanges, conforme o caso.

Os registros de gaveta serão de bronze com rosca, com diâmetro de fluxo conforme a tubulação e indicação do projeto hidro sanitário e acabamento em conformidade com as especificações do padrão das torneiras do mesmo ambiente.

Toda tubulação de alimentação de água fria, da alimentação até o registro da coluna, será de PVC, tipo soldável, nos diâmetros indicados nos projetos.

Antes do fechamento das passagens dos tubos na alvenaria, as tubulações deverão ser submetidas a um teste de estanqueidade, com pressão hidrostática igual ao dobro da pressão de serviço.

As furações, rasgos e aberturas necessários em elementos da estrutura de concreto armado, para passagem de tubulações, serão locados e forrados com tacos, buchas ou bainhas antes da concretagem. Medidas que devem ser tomadas para que não venham a sofrer esforços não previstos, decorrentes de recalques ou deformações estruturais, e para que fique assegurada a possibilidade de dilatações e contrações.

As curvaturas dos tubos, quando inevitáveis, devem ser feitas sem prejuízo de sua resistência à pressão interna, da seção de escoamento e da resistência a corrosão e sempre através de conexões apropriadas.

Durante a construção e até a montagem dos aparelhos, as extremidades livres das canalizações serão vedadas com plugues, convenientemente apertados, não sendo admitido o uso de buchas de madeira ou papel para tal fim.

As tubulações de distribuição de água serão - antes de eventual pintura ou fechamento dos rasgos das alvenarias ou de seu envolvimento pôr capas de argamassa - lentamente cheias de água, para eliminação completa de ar, e, em seguida, submetidas à prova de pressão interna.

Essa prova será feita com água sob pressão 50% superior à pressão estática máxima na instalação, não devendo descer, em ponto algum da canalização, a menos de 1,0 kgf/cm². A duração da prova será de 6 horas, pelo menos.

De um modo geral, toda a instalação de água será convenientemente verificada pela **FISCALIZAÇÃO**, quanto às suas perfeitas condições técnicas de execução e funcionamento.

A vedação das roscas das conexões deve ser feita por meio de um vedante adequado sobre os filetes, recomendando a NB-115/ABNT as fitas de Teflon, solução de borracha ou similares, para juntas que tenham que ser desfeitas, e resinas do tipo epóxi para juntas não desmontáveis. As conexões soldáveis serão feitas da seguinte forma:

- ✓ Lixa-se a ponta do tubo e bolsa da conexão pôr meio de uma lixa d'água;
- ✓ Se limpa com solução própria as partes lixadas;
- ✓ Aplicação de adesivo, uniformemente, nas duas partes e serem soldadas, encaixando-as rapidamente e removendo-se o excesso com solução própria;



CÂMARA DE VEREADORES DE **SIMOLÂNDIA-GO**

- ✓ Antes da solda é recomendável que se marque a profundidade da bolsa sobre a ponta do tubo objetivando a perfeição do encaixe, que deve ser bastante justo, uma vez que a ausência da pressão não estabelece a soldagem.

ESGOTO SANITÁRIO - MATERIAIS E PROCESSOS EXECUTIVOS

As tubulações para esgoto sanitário serão em PVC e devem obedecer ao que prescreve a norma EB-608 da ABNT.

A tubulação será executada de modo a garantir uma declividade homogênea em toda a sua extensão.

As juntas e as conexões do sistema deverão estar de acordo com os materiais da tubulação a que estiverem conectadas e às tubulações existentes onde serão interligadas.

As tubulações de esgoto primário serão interligadas à rede pública ou fossa, conforme indicação no projeto.

Os ralos sifonados serão de PVC rígido, com grelha pvc, saída de 40 mm, fecho hídrico, diâmetro mínimo de 100 mm.

As caixas de inspeção serão executadas em alvenaria com tampa em alumínio 60x60cm com dobradiça escamoteável para a sua remoção.

A instalação será executada rigorosamente de acordo com as normas da ABNT, com o projeto respectivo e com as especificações que se seguem.

As furações, rasgos e aberturas necessárias em elementos da estrutura de concreto armado, para passagem de tubulações, serão locados e tomados com tacos, buchas ou bainhas, antes da concretagem. Medidas devem ser tomadas para que não venham a sofrer esforços não previstos, decorrentes de recalques ou deformações estruturais e para que fique assegurada a possibilidade de dilatações e contrações.

Os tubos, de modo geral, serão assentados com a bolsa voltada em sentido oposto ao do escoamento.

As extremidades das tubulações de esgotos serão vedadas até a montagem dos aparelhos sanitários com bujões de rosca ou plugues, convenientemente apertados, sendo vedado o emprego de buchas de papel ou madeira para tal fim.



CÂMARA DE VEREADORES DE **SIMOLÂNDIA-GO**

Durante a execução das obras deverão tomadas especiais precauções para se evitar a entrada de detritos nas tubulações.

Serão tomadas todas as precauções para se evitar infiltrações em paredes e pisos, bem como obstruções de ralos, caixas, ramais ou redes coletoras.

Antes da entrega a instalação será convenientemente testada pela **FISCALIZAÇÃO**.

Todas as canalizações primárias da instalação de esgotos sanitários deverão ser testadas com água ou ar comprimido, sob pressão mínima de 3 m de coluna d'água, antes da instalação dos aparelhos.

Os aparelhos serão cuidadosamente montados de forma a proporcionar perfeito funcionamento, permitir fácil limpeza e remoção, bem como evitar a possibilidade de contaminação da água potável.

Toda instalação será executada tendo em vista as possíveis e futuras operações de desobstrução.

Os sifões serão visitáveis ou inspecionáveis na parte correspondente ao fecho hídrico, pôr meio de bujões com rosca de metal ou outro meio de fácil inspeção.

O sistema de ventilação da instalação de esgoto deverá ser conectado à coluna de ventilação existente. A conexão deverá ser executada sem a menor possibilidade de os gases emanados dos coletores entrarem no ambiente interno da edificação.

11.7 LOUÇAS E ACESSÓRIOS

Os banheiros da edificação serão compostos por dois banheiros públicos PCD (um feminino e um masculino) e um banheiro na sala do presidente, todos projetados com foco em acessibilidade e conforto para os usuários, conforme as exigências de normas de acessibilidade.

Nos banheiros públicos PCD, os vasos sanitários serão do tipo caixa acoplada, com assentos e duchas higiênicas. As torneiras serão automáticas, com sensor de presença, garantindo maior praticidade e higiene no uso. Os lavatórios serão do tipo suspenso, de louça branca, e terão barras de apoio articuladas nas laterais, conforme as especificações da NBR 9050, para garantir maior segurança e facilidade de uso, principalmente para pessoas com mobilidade reduzida. Além disso, serão instaladas



CÂMARA DE VEREADORES DE **SIMOLÂNDIA-GO**

barras de apoio retas nas paredes dos banheiros, em conformidade com as normas de acessibilidade, para proporcionar apoio adicional aos usuários.

No banheiro da sala do presidente, a bacia sanitária também será do tipo caixa acoplada, com assento e ducha higiênica. A bancada será em granito, com cuba de sobrepor retangular e torneira cromada padrão médio. O chuveiro será instalado com box em vidro temperado.

Todos os engates serão em inox e os sifões serão do tipo garrafa em metal cromado, garantindo qualidade e durabilidade.

O espelho será de cristal, com espessura de 4 mm, instalado sobre a bancada, com altura de 90 cm, conforme as exigências do projeto.

Na copa, será instalada uma bancada em granito, com cuba inox embutido, com válvula americana, engate inox, torneira metálico com tubo móvel.

Nos banheiros, deverão ainda ser instalados porta-papel higiênico em metal cromado, e saboneteiras tipo dispenser para sabonete líquido.

As bancadas de granito (nas cores cinza ou verde Ubatuba, polido) terão espessura de 2 cm e serão assentadas com argamassa traço 1:4, com acabamento em cimento branco. O tampo será engastado na alvenaria posterior e, quando necessário, suportes de mãos-francesas em aço de 40 cm serão instalados para garantir o apoio adequado. O frontão será instalado para acabamento final da bancada, e a fixação das cubas será feita com massa plástica para assentamento e vedação. Verificar o posicionamento da cuba, conforme planta baixa. Após a limpeza das roscas, instalar a torneira segundo orientações do fabricante, evitando-se aperto excessivo.

A fiscalização deverá aprovar o recebimento das peças de granito, garantindo que todas apresentem acabamento perfeito, sem falhas ou imperfeições.

A instalação das torneiras será feita de forma que as peças fiquem fixadas de maneira firme e segura, conforme os requisitos técnicos.

As torneiras dos lavatórios serão metálicas e fixadas no próprio lavatório, enquanto as torneiras das bancadas também serão metálicas e fixadas diretamente na bancada de granito.

Para garantir a uniformidade e a qualidade da instalação, será exigido que as cubas e bacias sanitárias sejam da mesma marca, cor e modelo.



CÂMARA DE VEREADORES DE **SIMOLÂNDIA-GO**

Faz-se a exigência que sejam utilizadas bacias sanitárias acompanhadas de assentos plásticos padronizados e desenhados especificamente para a linha a que pertençam.

Todas as peças e instalações descritas serão de primeira qualidade, atendendo a todas as normas de segurança, acessibilidade e funcionalidade exigidas, garantindo conforto, durabilidade e um ambiente adequado tanto para os funcionários quanto para o público que utilizará as instalações. A fiscalização deverá aprovar todas as etapas da instalação para garantir que as exigências sejam plenamente atendidas.

11.8 PINTURA

A execução de pintura deverá seguir um processo organizado e criterioso para garantir a durabilidade e a qualidade do acabamento. Inicialmente, as superfícies a serem pintadas devem ser minuciosamente limpas, escovadas e raspadas, removendo sujeiras, poeiras e outras substâncias que possam prejudicar a aderência da tinta. Após a limpeza, as superfícies deverão ser devidamente lixadas e protegidas quando estiverem perfeitamente secas.

Antes da aplicação de qualquer tinta, será necessário aplicar uma camada de fundo selador, especialmente em superfícies que necessitem de melhor aderência para as camadas subsequentes. A aplicação do fundo selador deverá ser feita em toda a área a ser pintada, e somente após a secagem completa do selador, será feito o emassamento. O emassamento, necessário para corrigir imperfeições, deve ser realizado em duas demãos de massa adequada, aguardando o tempo de secagem recomendado entre as demãos. Para garantir um acabamento liso e uniforme, será necessário lixar entre as demãos de massa.

Após o emassamento, será realizada a pintura propriamente dita, com o uso de tinta de alta qualidade. Para as paredes internas, será aplicada duas demãos de tinta acrílica premium, sobre uma base de fundo selador em látex acrílico e emassamento com massa látex acrílica. A cor será definida pela fiscalização, respeitando as preferências e exigências do projeto.

Para as paredes externas, incluindo as fachadas, será feito o mesmo procedimento inicial de aplicação de fundo selador em látex acrílico, seguido da

pintura com tinta texturizada acrílica em duas demãos, garantindo uma pintura uniforme e resistente às intempéries.

As esquadrias metálicas, terão um processo específico. O portão de correr, será pintado com tinta alquídica, adequada para garantir durabilidade e proteção contra a corrosão, enquanto as outras esquadrias metálicas serão submetidas ao emassamento e, em seguida, receberão duas demãos de pintura esmalte acetinado, sobre um fundo nivelador branco fosco para garantir um acabamento perfeito e durável.

Por fim, os forros de gesso acartonado receberão aplicação de fundo selador, seguido da aplicação de massa látex em uma demão, e duas demãos de tinta acrílica fosca, que será lisa, lavável e impermeável, conferindo ao ambiente um acabamento de alta qualidade, fácil de manter e resistente a manchas e umidade.

Além disso, todas as etapas de pintura devem ser realizadas observando-se um intervalo de 24 horas entre cada demão de tinta, para garantir a secagem completa e a aderência adequada. O intervalo entre o emassamento e a pintura será de, no mínimo, 48 horas, para garantir que a massa esteja completamente seca antes da aplicação da tinta. É importante que todas as superfícies e peças não destinadas à pintura sejam devidamente protegidas com materiais adequados, como tiras de papel ou pano, para evitar respingos. Caso ocorra qualquer salpico de tinta, este deverá ser removido imediatamente, enquanto a tinta ainda estiver fresca, utilizando um removedor adequado.

A fiscalização será responsável por acompanhar todas as etapas do processo de pintura, garantindo que os materiais utilizados sejam de primeira qualidade, conforme as especificações do projeto, e que o acabamento final atenda aos requisitos técnicos e estéticos estabelecidos. A pintura deverá ser executada de forma minuciosa e cuidadosa, visando um acabamento duradouro, estético e funcional.

11.9 PISO EXTERNO – ACESSO PRINCIPAL E GARAGEM

A Contratada é responsável pelos serviços de locação e nivelamento, de acordo com os desenhos e instruções fornecidos pela Fiscalização, devendo dispor de pessoal técnico necessário à correta execução dos trabalhos.

O terreno deverá ser preparado de tal forma que haja um caimento de no mínimo 2% para a lateral do meio fio de forma a não acumular águas de chuva nos passeios.

Em princípio, todos os serviços de compactação serão executados por meios mecânicos. Excepcionalmente, e somente nos casos previamente reconhecidos e autorizados pela Fiscalização, será aceito a compactação manual.

Os serviços de acerto do terreno e de compactação serão todos de responsabilidade da empresa executora.

11.9.1 EXECUÇÃO DAS CALÇADAS

O início dos trabalhos só poderá ocorrer depois de examinada e liberada a preparação do terreno pela Fiscalização. A calçada a ser executada será em concreto, em torno da edificação, com espessura mínima de 6 cm e largura, seguindo as seguintes recomendações:

Fôrmas e juntas

As fôrmas externas, quando for o caso, terão espessura de 2,5 cm. Sobre a camada regularizada e compactada, montam-se as fôrmas para conter o concreto, de modo que o topo das fôrmas esteja devidamente nivelado, observando-se a espessura mínima do passeio de 6 cm. As fôrmas deverão ainda estar perfeitamente alinhadas e escoradas, de forma a evitar deformações durante a concretagem. As estacas para fixação das juntas não deverão permanecer depois de concluída a calçada.

As juntas de dilatação serão secas e espaçadas em no máximo 2,0 metros.

Confecção, lançamento, adensamento e acabamento do concreto

Será utilizado concreto de cimento Portland, produzido para ser entregue na obra no estado plástico e de acordo com as características solicitadas, com relação ao seu emprego específico e ao equipamento de transporte, lançamento e adensamento do concreto.

Deverá ser executado a concretagem das placas de forma alternada (concreta uma e pula a outra), como um jogo de damas.

O concreto dosado executado em central e deve atender às definições de projeto relativas às seguintes características do concreto:

- Compressão aos 28 dias igual ou superior a 20 MPa;
- Consistência expressa pelo abatimento do tronco de cone próxima de 8 +- 1 cm;
- Dimensão máxima característica do agregado graúdo podendo ser compatível à brita 0 ou brita 1;
- Teor de argamassa do concreto, devendo ser uma mistura mais rica em argamassa a fim de facilitar o acabamento desempenado;
- Tipo e consumo mínimo de cimento e ao fator água/cimento máximo em conformidade com a Norma NBR 6118;
- Presença de aditivos compatíveis com a trabalhabilidade e resistência à compressão.

Para a formação de lotes de concreto para extração de corpos-de-prova, têm de serem observadas as disposições das normas técnicas vigentes.

Haverá, obviamente, integral obediência à NBR 6118 em sua versão mais recente, considerando o título desta norma: “Projeto e Execução de Obras de Concreto Armado”.

Para garantir que o concreto fique nivelado e livre de vazios ou ninhos de concretagem será realizado o adensamento do concreto. Este deverá ser executado com o auxílio de vibrador mecânico. Depois de adensado o concreto deverá ser reguado régua mecânica em toda a extensão da cancha de concretagem, garantindo assim a uniformidade da superfície.

O acabamento superficial do concreto será realizado com o auxílio de acabadora politriz até que a superfície do piso se torne lisa e livre de ondulações.

O controle tecnológico do concreto

Quando exigido pela fiscalização será efetuado por meio de corpos de prova a serem recolhidos periodicamente, na proporção mínima de seis corpos para cada 1.000 m² de calçada executada. Os ensaios de ruptura poderão ser realizados em instituição especializada, pública ou privada, reconhecida. Neste caso a firma deverá encarregar-se do transporte do pessoal técnico e do material necessário para

confeção dos corpos de prova no local da obra, devendo também se responsabilizar pela cura dos mesmos.

Quando os resultados dos testes de rompimento aos 7 dias não alcançarem, no mínimo, 7/10 (sete décimos) da resistência prevista aos 28 dias, deverá ser confeccionada uma nova série de corpos de prova para garantir o atendimento dos resultados finais.

Quando os resultados dos testes de rompimento aos 7 dias não alcançarem, no mínimo, 5/10 (cinco décimos) da resistência prevista aos 28 dias, o serviço será suspenso, com o objetivo de melhorar a qualidade do concreto.

Sempre que não houver indicação em contrário, a resistência do concreto para calçadas, aos 28 dias, não poderá ser inferior a 200 MPa. O concreto que não alcançar este valor mínimo poderá ser recusado pela Fiscalização.

Proteção e cura do concreto

É de responsabilidade da CONTRATADA a proteção da calçada concretada, por intermédio de cerca provisória que impeça a passagem de pedestres, ciclistas ou veículos sobre o passeio, até que o concreto tenha atingido resistência suficiente para suportar carga. Além disso, com a finalidade de manter as condições de hidratação do cimento, isto é, umidade e temperatura, será realizada cura normal do concreto mantendo o piso constantemente umedecido pelos primeiros 7 dias e com uma hidratação diária no início do dia até o 28º dia para conservar a umidade deverá ser estendida sobre a superfície do piso uma lona plástica de 100 micras a fim de que a cura obtenha maior desempenho.

Depois de 12 horas deverá ser realizado o corte das juntas previstas para o piso. O corte deverá ser efetuado com serra específica para este uso e terá profundidade de 1/3 da espessura do piso, o acabamento final das juntas será instalada junta flexível de borracha em todas juntas executadas.

11.9.2 PISO INTERTRAVADO

Deverá ser executado piso intertravado no acesso principal à edificação e no local destinado para garagem, após essa área ter sido regularizada e compactada. Os blocos a serem empregados serão de concreto vibro-prensado, espessura de 6 cm,



CÂMARA DE VEREADORES DE SIMOLÂNDIA-GO

com resistência final a compressão e abrasão de no mínimo 35Mpa, conforme normas da ABNT e nas dimensões e modelos conforme projeto. O nivelamento superior das peças deverá ser perfeito, sem a existência de desníveis, degraus ou ressaltos. Para evitar irregularidades nas superfícies, não se deve transitar sobre a base antes do assentamento dos blocos. O assentamento dos blocos se dará conforme as seguintes etapas:

Subleito

Constituído de solo natural, deve ser compactado em camada de 15 cm, dependendo das condições locais.

Devem ser observados, e reparados, quando necessário, os seguintes detalhes:

- O solo utilizado não pode ser expansível – não pode inchar na presença de água.
- A superfície não deve ter calombos nem buracos.
- O caimento da água deve estar de acordo com a especificação do projeto. Recomenda-se que o caimento seja, no mínimo, de 2% para facilitar o escoamento de água.
- A superfície deve estar na cota prevista em projeto.

Contenções laterais

O pavimento deverá obrigatoriamente ter contenções laterais que evitem o deslizamento dos blocos. Neste projeto, o piso tem como travamento o piso de concreto em torno, complementado com a execução de meios-fios de travamento onde não tem o piso de concreto. Entretanto, o piso de concreto e os meios-fios deverão ser construído antes do lançamento da camada de areia de assentamento dos blocos de concreto intertravado, de maneira a colocar a areia e os blocos dentro de uma “caixa”, cujo fundo é a superfície compactada da base.

Base

A base será constituída do terreno natural, devendo ser compactada e regularizada de maneira uniforme em toda a área. A superfície da camada de base

deve ficar a mais fechada possível, ou seja, com o mínimo de vazios, para que não se perca muita areia da camada de assentamento das peças de concreto.

Areia de Assentamento

A camada de areia deve ser nivelada manualmente por meio de uma régua niveladora (sarrafo) correndo sobre mestras (ou guias), de madeira ou alumínio, colocadas paralelas e assentadas sobre a base nivelada e compactada. Os vazios formados na retirada das mestras devem ser preenchidos com areia solta e rasados cuidadosamente com uma desempenadeira, evitando prejudicar as áreas vizinhas já prontas.

Caso ocorra algum dano, deverá ser consertado antes do assentamento dos blocos. A superfície rasada da areia deve ficar lisa e completa. Em caso de ser danificada antes do assentamento dos blocos (por pessoas, animais, veículos etc.), a área defeituosa deve ser solta com um rastelo e sarrafeada novamente com uma régua menor, desempenadeira ou colher de pedreiro.

A espessura da areia, após a compactação, deve ser uniforme e situar-se entre 3 cm e 4 cm, para evitar que o pavimento fique ondulado depois de compactado. Uma vez espalhada, a areia não deve ser deixada no local durante a noite ou por períodos prolongados aguardando a colocação dos blocos. Por isso, deve-se lançar apenas a quantidade suficiente para cumprir a jornada de trabalho prevista para o assentamento dos blocos.

Os serviços devem ser regularmente verificados por meio de linhas guias longitudinais e transversais a cada 5 metros. As juntas entre os blocos têm que ter 3 mm em média (mínimo 2,5 mm e máximo 4 mm). Alguns blocos têm separadores com a medida certa das juntas. Os blocos não devem ficar excessivamente juntos, ou seja, com as juntas muito fechadas.

Uma vez assentados todos os blocos que caibam inteiros na área a pavimentar, é necessário fazer ajustes e acabamentos nos espaços que ficaram vazios junto dos confinamentos externo e interno. Não devem ser usados pedaços de blocos com menos de $\frac{1}{4}$ do seu tamanho original; nessas situações, o acabamento deve ser feito com argamassa seca (1 parte de cimento para 4 de areia), protegendo-se os blocos vizinhos com papel grosso e fazendo-se, com uma colher de pedreiro, as juntas que



CÂMARA DE VEREADORES DE SIMOLÂNDIA-GO

existiriam caso se usassem peças de concreto, inclusive aquelas junto ao confinamento.

Quanto ao tipo de assentamento dos blocos: Deverão ser assentados em forma de espinha de peixe, conforme representação no projeto arquitetônico.

Compactação inicial

A compactação deverá ser executada com placas vibratórias e em duas etapas: compactação inicial e compactação final.

Após a colocação de todos os blocos e realização de todos os ajustes e acabamentos, deve-se realizar a primeira compactação do pavimento, antes do lançamento da areia para preenchimento das juntas entre os blocos. A compactação deverá ser feita em toda a área pavimentada, com placas vibratórias; deve-se dar pelo menos duas passadas, em diferentes direções, percorrendo toda a área em uma direção (longitudinal, por exemplo) antes de percorrer a outra (transversal).

Cada passada tem que ter um cobrimento de, pelo menos, 20 cm sobre a passada anterior. Deve-se parar a compactação a, pelo menos, 1,5 metro da frente de serviço.

Retirada de blocos danificados

Ao término dos serviços de compactação inicial devem ser substituídos por blocos inteiros os blocos que eventualmente tenham se partido ou danificado e corrigidas eventuais falhas.

Selagem das juntas

Depois de realizar a compactação inicial e substituir os blocos danificados, uma camada de areia fina como a utilizada para fazer argamassa de acabamento deverá ser espalhada e varrida sobre o pavimento, de maneira que os grãos penetrem nas juntas. Não se deve adicionar cimento ou cal. Faz-se então a compactação final.

Após a compactação final deve-se fazer uma inspeção para verificar se realmente todas as juntas estão completamente preenchidas com areia e não apenas sua porção superior. Se for esse o caso, deve-se repetir a operação de espalhamento de areia e compactação.

A compactação final é feita da mesma maneira e com os mesmos equipamentos da compactação inicial.

Em caso de chuva

Se a chuva ocorrer quando só a camada de areia estiver pronta, sem blocos assentados, essa areia deverá ser retirada e substituída por outra que esteja seca. A areia retirada poderá ser reaproveitada depois, assim que perder o excesso de água. Se a chuva ocorrer quando os blocos já estiverem assentados, mas sem o rejunte de areia fina, então deve-se isolar a área imediatamente, não permitindo nenhum tipo de circulação de pessoas ou equipamentos sobre ela, até que a areia de assentamento volte a secar. Então, recomenda-se tirar alguns blocos e ver se é necessário refazer o serviço com outra areia mais seca.

A figura abaixo representa um corte transversal da composição do pavimento intertravado:



12. SERVIÇOS FINAIS

Deverão ser devidamente removidos da obra todos os materiais e equipamentos, entulho da obra, assim como as peças remanescentes e as sobras utilizáveis de materiais, ferramentas e acessórios, deixando-a completamente desimpedida de todos os resíduos de construção, bem como cuidadosamente varridos os seus acessos.

Deverão ser cuidadosamente removidas todas as manchas e salpicos de tinta de todas as partes e componentes da edificação, dando-se especial atenção à limpeza dos vidros, ferragens, esquadrias, luminárias e peças e metais sanitários.



CÂMARA DE VEREADORES DE **SIMOLÂNDIA-GO**

Os serviços complementares, que possam surgir durante a obra em detrimento a serviços relacionados nas planilhas orçamentárias deverá ser passado a Fiscalização para uma análise técnica e liberação antes de sua execução.

AMANDA SOARES DE
SOUZA

FREITAS:03372452151

Assinado de forma digital por

AMANDA SOARES DE SOUZA

FREITAS:03372452151

Dados: 2025.11.25 17:15:26 -03'00'

AMANDA SOARES DE SOUZA FREITAS

Engenheira Civil –CREA: 1018305246/D-GO

ANEXO IV
DECLARAÇÃO UNIFICADA

À Agente de Contratação,
XXXXXXXXXXXXX Goiás,
Estado do Goiás

Pelo presente instrumento, a empresa **XXXXXXXXXXXXX**, inscrito no CNPJ: **XXXXXXXXXXXXX**, representado neste ato por seu Sócio Administrador **XXXXXXXXXXXXX**, inscrito no **CPF:XXXXXXXXXXXXX**, através de seu representante legal infra-assinado, que:

(x) Declara, sob as penas do artigo 299 do Código Penal, que se enquadra na situação de microempreendedor individual, microempresa e empresa de pequeno porte, nos termos da Lei Complementar nº 123/06, alterada pela Lei Complementar nº 147/14, bem assim que inexistem fatos supervenientes que conduzam ao seu desenquadramento desta situação.

- Marcar este item caso se enquadre na situação de microempreendedor individual microempresa e empresa de pequeno porte.

1) Declaramos, para os fins que até a presente data inexistem fatos supervenientes impeditivos para habilitação no presente processo licitatório, estando ciente da obrigatoriedade de declarar ocorrências posteriores.

2) **Declaramos ciência e concordamos com as condições contidas no Edital e seus anexos.**

3) Declaramos que cumprimos as exigências de reserva de cargos para pessoa com deficiência e para reabilitado da Previdência Social, de que trata o art. 93 da Lei nº 8.213/91.

4) Declaramos, para os fins do disposto no inciso XXXIII do art. 7º da Constituição Federal, não empregamos menores de dezoito anos em trabalho noturno, perigoso ou insalubre e nem menores de dezesesseis anos, em qualquer trabalho, salvo na condição de aprendiz, a partir dos quatorze anos de idade.

5) Declaramos, para os devidos fins que não possuímos em nosso quadro societário e de empregados, servidor ou dirigente de órgão ou entidade contratante ou responsável pela licitação, nos termos da Lei nº 14.133, de 1 de ABRIL de 2021.

6) Declaramos, para fins de direito, que não foi declarada INIDÔNEA para licitar com o PODER PÚBLICO, em qualquer de suas esferas.

7) Declaramos plenamente cumprir os requisitos de habilitação, nos termos do art. 62 e seguintes da Lei nº 14.133/2021, o que pode ser comprovado, caso a empresa seja a detentora da melhor proposta neste certame.

8) Comprometo-me a manter durante a execução do contrato, em compatibilidade com as obrigações assumidas, todas as condições de habilitação e qualificação exigidas

9) Declaração comprovando que em seu quadro de pessoal não existe menor de 18 anos desempenhando trabalho noturno, perigoso ou insalubre, e de qualquer trabalho a menores de 16 anos, salvo na condição de aprendiz, a partir de 14 anos, em conformidade com a legislação vigente;

Declaração expressa da licitante de não ter recebido do **XXXXXXXXXX Goiás** ou de qualquer outra entidade da Administração direta ou indireta SUSPENSÃO TEMPORÁRIA de participação em licitação e ou impedimento de contratar com a Administração, assim como não ter recebido declaração de INIDONEIDADE para licitar ou contratar com a Administração Federal, Estadual e Municipal

XXXXXXXXXX-goias, XX de Novembro de 2025.

XXXXXXXXXXXXXXXXXXXXX
CNPJ: XXXXXXXXXXXXX
SÓCIO ADMINISTRADOR
XXXXXXXXXXXXXXXXXXXXX
CPF:XXXXXXXXXXXXX

ANEXO III – DECLARAÇÃO DE VISTORIA

A (NOME DA EMPRESA LICITANTE), por seu(s) Representante(s) devidamente qualificados infra-assinado(s), DECLARA que recebeu da CÂMARA MUNICIPAL DE SIMOLÂNDIA-GO todas as informações relativa ao Concorrência N.º. 01/2025, conforme Edital e seus anexos, e que visitou os locais onde se realizará a execução dos serviços objeto desta licitação, tendo tomado conhecimento de todas as condições e eventuais dificuldades para a boa execução dos serviços, como mão de obra, materiais de construção, equipamentos, localização, condições do terreno e acessos e trânsito.

_____, de _____ de 2025

(nome da empresa)

(Nome do Responsável Designado, carimbo e assinatura)

Atestamos, para os fins legais, que a visita técnica informada acima foi devidamente realizada, sendo mostrado o local e passadas todas as informações necessárias à formulação da respectiva proposta, ao representante da empresa supra identificada, e declaramos estar completamente de acordo com todas as exigências do Edital e seus anexos, que o integram, independentemente de transcrição.

XXXXXXXXX-goias, XX de Novembro de 2025.

(nome da empresa)

(Nome do Responsável Designado, carimbo e assinatura)